



LE BUREAU



Siège social :

ORDRE INTERNATIONAL DES ANYSETIERS

20, rue Choron
F – 75009 PARIS

Tél. +33 (0)1 42 25 30 68
Fax +33 (0)1 45 62 11 51
E-mail : secretariat@anysetiers.com
web : www.anysetiers.org

Président :

Michel CHAMPION

Les Sorinières
F – 72220 TELOCHÉ
Tél. (D) +33 (0)2 43 42 21 37
Tél. 33 (0)6 15 24 90 69
E-mail : michel.champion@numeo.fr
president@anysetiers.com

Vice-Président :

Jean-Charles LAMAZE

35, rue de Bezonfosse
F – 88000 EPINAL
Tél. & Fax (D) +33 (0)3 29 82 13 25
Tél. +33 (0)6 78 31 15 30
E-mail : lamaze.jean@neuf.fr
vice-president@anysetiers.com

Secrétaire Général :

Daniel BÉNASSIS

10, avenue du Général Leclerc
F – 92250 LA GARENNE COLOMBES
Tél. +33 (0)1 47 80 32 64
Tél. +33 (0)6 07 95 99 31
E-mail : daniel.benassis@free.fr
secretaire-general@anysetiers.com

Trésorier Général :

Paule-Henriette CHAMPAGNAT

8, rue du Lycée J. Holtzer
F – 42700 FIRMINY
Tél. (D) +33 (0)4 77 56 38 60
Tél. 33 (0)6 80 62 63 83

E-mail : ph.champagnat@laposte.net
tresorier-general@anysetiers.com

Secrétariat :

Mireille MARÉCHAL

E-mail : secretariat@anysetiers.com

Comité des Publications :

Jean LE GRAND

E-mail : publications@anysetiers.com





MISE EN GARDE TRES IMPORTANTE



Les données figurant dans le présent annuaire sont la propriété exclusive des Maîtres Anysetiers qui les ont confidentiellement confiées à l'Ordre International des Anysetiers pour son édition.

Elles sont essentiellement destinées à faciliter les contacts individuels entre Maîtres Anysetiers et entre Implantations Anysetières.

De ce fait, nul ne peut les divulguer en dehors du Monde Anysetier ni les utiliser :

- à des fins commerciales (démarchage publicitaire, vente au domicile ou par correspondance),
- pour la réalisation de mailings permettant de joindre collectivement des Maîtres Anysetiers pour quelque motif que ce soit ne concernant pas directement l'Ordre,
- à toute autre fin non prévue par les auteurs.





HISTORIQUE



L'ANIS a toujours été un symbole solaire et quel étonnant symbole que ce fruit d'anis dont les huit carpelles rayonnent en forme d'étoile ! Ce nom même d'anis, ne provient-il pas d'un mot grec signifiant "faire jaillir".

Quinze siècles avant JESUS CHRIST, on mentionne déjà l'usage de l'esprit d'anis dans les rites sacrés en l'honneur de la déesse ATHOR.

AU MOYEN AGE

Les Corporations étaient nombreuses. Elles regroupaient ceux qui exerçaient un même métier. Leur but était de s'entraider, sur le plan moral comme sur le plan matériel, et notamment en assurant la protection de leurs justes intérêts professionnels.

C'est ainsi que fut créée la Corporation des Anysetiers. Celle-ci fut enregistrée au CHATELET, sous le règne du Roi SAINT LOUIS, en l'an de grâce 1263, par Etienne BOILEAU, Prévost de PARIS.

En ce temps là, les caravanes amenaient l'anis depuis la CHINE jusqu'à ALEXANDRIE où les précieuses graines étaient embarquées à destination de GÈNES et de MARSEILLE.

Les Anysetiers officiaient à PARIS, en la rue VIEILLE-DU-TEMPLE. Antoine GIL, dit-on, était leur Grand Maître ès-qualités ! Ils écrasaient les graines d'anis avec un pilon arrondi en forme de marteau, symbole de notre Ordre. Après distillation et macération, ils en préparaient des drogues, des onguents et des liqueurs. Ils en pourvoyaient ensuite les Rois et les Seigneurs et aussi le bon peuple. Ils avaient ainsi un pied dans la noblesse et l'autre dans la roture.

Mais la fraude et les fraudeurs existaient déjà à cette époque et les Anysetiers en souffrirent jusqu'à ce que le Procureur du Roi rendit l'ordonnance suivante le 26 Juillet 1582 :

"Défense d'altérer, ou de falsifier ou mixtionner des liqueurs, extraits, esprits livrés à la vente bien conditionnés comme bonne et loyale marchandise des maîtres anysetiers, sous peine de 30 livres d'amende pour les contrevenants".

En 1955

Dans un esprit d'entraide, un groupe de hautes personnalités entreprend la rénovation de l'Ordre tout en reprenant les vieilles traditions de la Corporation des Anysetiers : c'est la naissance de l'Association des Anysetiers du Roy déclarée le 9 Décembre 1955 à la Préfecture de Police de PARIS.

Elle s'est fixée comme buts : "La création et le développement de relations amicales d'ordres scientifique, culturel et social entre ses membres et les sympathisants de l'association ainsi que l'aide aux organismes, groupements, associations et oeuvres poursuivant une action d'entraide et de secours."

La structure et la hiérarchie originelles des confréries ont été conservées et sous l'autorité d'un Grand Conseil, les Anysetiers du Roy forment un groupement moderne, actif, désintéressé, qui s'étend en France, en Europe et sur les autres Continents.

Les cérémonies d'intronisation se déroulent fréquemment dans un cadre historique, un château, une abbaye, ce qui leur confère beaucoup de caractère et correspond à la noblesse des buts visés.





HISTORIQUE



Le premier Chapitre comprend douze Membres :

Président	M. Paul FRECHINOS, Directeur Commercial
Vice-Présidents	Mme la Comtesse Mapie DE TOULOUSE-LAUTREQ Journaliste M. Roger VIDAL, Administrateur de Sociétés
Secrétaire Général	M. René DUNAN, Journaliste
Trésorier Général	M. Louis LOMBARD, Directeur Commercial
Conseillers	M. Albert BATAILLE, Chef de Publicité Mme Suzy CARRIER, Comédienne GABRIELLO, Chansonnier Docteur GUEBEL, Président Fondateur de l'Académie BRILLAT-SAVARIN Docteur VIBERT, Médecin
Grand Maître Honoraire	du Grand Conseil de l'Ordre M. Rozerski DE POMIANE, Professeur à l'institut PASTEUR
Grand Maître des Commanderies	de FRANCE et d'OUTRE-MER M. Pierre ANDRIEU, Homme de Lettres et Journaliste

Peu après, le Chapitre fait de M. Albert BATAILLE son Grand Chambellan et s'adjoint un Premier Prévost en la personne de M. Pierre STEPHEN, Comédien.

En 1968

L'Ordre des Anysetiens du Roy change d'appellation et devient l'Ordre International des Anysetiens.

En 1990

Les principales marques de boissons anisées ne souhaitant plus participer à l'organisation, à la gestion et au financement de l'Ordre, celui-ci entreprend une nouvelle rénovation.

Ainsi est constituée une Association Fédérative dite "**ORDRE INTERNATIONAL DES ANYSETIERS**" conformément aux dispositions de la loi du 1er Juillet 1901.

Cette association est composée de "**Commanderies**" autonomes obéissant elles aussi aux dispositions de la loi du 1er Juillet 1901 et qui déclarent adhérer à l'Ordre.

Cette appartenance est concrétisée par la remise d'une Charte qui témoigne de l'adhésion totale de la Commanderie aux statuts de l'Ordre qu'elle s'engage à respecter et à faire respecter.

Chaque Commanderie est présidée par un **Grand Maître** entouré d'un **Chapitre**.

Les Commanderies sont regroupées en **Régions Anysetières** ayant à leur tête un Délégué de Région appelé **Chancelier**.

Les Chanceliers et les Membres du Bureau constituent le Conseil d'Administration appelé **Grand Conseil de l'Ordre**.





CONGRÈS ET ASSEMBLÉES GÉNÉRALES



N°	Date	Année	Pays	Lieu
I	23/25 juin	1962	France	Ile de Bendor
II	23/26 mai	1963	France	Dijon
III	22/25 octobre	1964	Suisse	Montreux
IV	octobre	1965	Allemagne	Hambourg
V	15/18 septembre	1966	Italie	Rome
VI	29/30 septembre	1967	France	Angoulême
VII	15/17 mai	1969	France	Dinard
VIII	06/10 mai	1970	Italie	Milan
IX	22/25 mai	1971	Allemagne	Berlin
X	10/14 mai	1972	France	Paris
XI	04/07 octobre	1973	France	Périgeux
XII	20/29 mai	1974	Espagne	Madrid/Barcelone
XIII	07/11 mai	1975	France	Strasbourg
XIV	26/30 mai	1976	Belgique	Bruxelles
XV	18/22 mai	1977	France	Lyon
XVI	03/07 mai	1978	Suisse	Genève
XVII	23/26 mai	1979	France	Deauville
XVIII	14/18 mai	1980	Italie	Florence
XIX	27/30 mai	1981	France	La Baule
XX	19/24 mai	1982	Espagne	Séville
XXI	19/23 mai	1983	France	Nice
XXII	26 mai/03 juin	1984	Italie	Taormina
XXIII	01/05 mai	1985	France	Bordeaux
XXIV	07/11 mai	1986	Andorre	Andorre
XXV	27/30 mai	1987	France	Biarritz
XXVI	11/15 mai	1988	Isles Anglo-Normandes	Jersey
XXVII	03/07 mai	1989	France	Toulouse
XXVIII	23/27 mai	1990	Espagne	Figueras
XXIX	01/05 mai	1991	France	Cannes
XXX	27/28 mai	1992	France	Lyon
XXXI	19/22 mai	1993	France	Perpignan
XXXII	11/14 mai	1994	Suisse	Montreux
XXXIII	24/27 mai	1995	France	Tours
XXXIV	02 décembre	1995	France	Paris
XXXV	15/18 mai	1996	Belgique	Bruxelles
XXXVI	07/10 mai	1997	France	Lorient
XXXVII	17/23 mai	1998	Canada	Montréal/Québec
XXXVIII	12/15 mai	1999	France	Le Touquet
XXXIX	01/04 juin	2000	Italie	Florence
XL	24/27 mai	2001	France	Strasbourg
XLI	05/13 mai	2002	France (DOM)	Ile de la Réunion
XLII	29 mai/01 juin	2003	France	Pau
XLIII	20/23 mai	2004	Belgique	Anvers
XVLIV	5/8 mai	2005	France	Paris
XVLV	25/28 mai	2006	Autriche	Vienne
XLVI	17/20 mai	2007	France	Saint Etienne
XLVII	8 /11 mai	2008	Italie	Padoue-Venise
XLVIII	21/24 mai	2009	France	Cholet
XLIX	13/16 mai	2010	Hollande	Rotterdam
L	2/5 juin	2011	France	Toulon
LI	17/20 mai	2012	Suisse	Sion
LII	9/12 mai	2013	France	Avignon





ANCIENS ET ACTUELS HAUTS DIGNITAIRES



Présidents d'Honneur :

Comtesse Mapie de TOULOUSE-LAUTREC †
Marcel OLLIER †
Henri GUILLARD †
Antoine MOLIN

Présidents Honoraires :

Armand MORABIN
Patrick BEN BOUALI

Présidents :

1956 - 1960 Paul FRECHINOS †
1960 - 1962 René DUNAN †
1962 - 1967 Marcel OLLIER †
1967 - 1990 Maurice LEROUX †
1990 - 1995 Antoine MOLIN
1995 - 2002 Armand MORABIN
2002 - 2011 Patrick BEN BOUALI
2011 - Michel CHAMPION

Vice - Présidents :

1956 - 1967 Comtesse Mapie de TOULOUSE-LAUTREC †
1956 - 1962 Roger VIDAL †
1962 - 1963 Marcel OLLIER †
1967 - 1969 Bernard CAMBOURNAC
1967 - 1976 Roger EPAUD †
1967 - 1986 Henri GUILLARD †
1976 - 1986 Jean BOURGEIX †
1976 - 1979 Paul GRANGIER †
1977 - 1992 Louis CARLON †
1979 - 1990 René DIRSON
1980 - 1988 Pierre CASABIANCA
1986 - 1990 Bernard LIVRY
1986 - 1990 André TRISCOS †
1990 - 1993 Lucien JANVOIE
1993 - 1995 Stephan COPPEE
1995 - 2007 Gabriel KOLLEP †
2008 - Jean-Charles LAMAZE

Secrétaires Généraux :

1956 - 1960 René DUNAN †
1960 - 1963 Henri GUILLARD †
1963 - 1967 Henri BELIN †
1967 - 1977 Louis CARLON †
1977 - 1981 Robert ARDRY †
1981 - 1988 François CHAUVEAU
1988 - 1990 Arthur CASTILLON
1990 - 1992 Etienne WALLUT †
1992 - 1994 Maurice GREAU †
1994 - 1998 Paul VALOIS †
1998 - 1999 Michel QUEZIN





ANCIENS ET ACTUELS HAUTS DIGNITAIRES



Secrétaires Généraux : (SUITE)

1999 - 2002 Guy TOUTIN †
2002 - 2004 Jean-Jacques LEYNAUD
2005 - 2011 Yannick LE BROCH
2011 - Daniel BÉNASSIS

Trésoriers Généraux :

1956 - 1960 Louis LOMBARD †
1960 - 1962 Henri BELIN †
1962 - 1973 André CALLANDREAU †
1973 - 1976 Maurice GRENIER †
1976 - 1990 André BIDEAULT †
1990 - 2002 Bernard BIEN
2002 - 2011 François RENARDET
2011 - Paule-Henriette CHAMPAGNAT

Chargés de la Communication :

1995 - 1999 Antoine MOLIN
1999 - 2002 Jean-Jacques LEYNAUD
2002 - 2005 Hans HAVENITH †

Grands Conseillers Honoraires :

René DIRSON
Roger DREVET
William HOULLE
Lucien JANVOIE
Constant LEROY †
Gilbert MOLLET
Marcel PIGE
Maurice VERNAY †

Chanceliers Honoraires :

Daniel BÉNASSIS
Patrick BEN BOUALI
Philippe CHABASSIER †
Claude CHALLEIL
Gérard DEFONTAINE
Riccardo FORMICA †
Christian FOURES †
René GAMBIN
Mario GREGO †
Gabriel KOLLEP †
Jean-Charles LAMAZE
Gérard MALLET †
Robert METAYER
René MEUWLY
Armand MORABIN
André PUJOL
Philippe SORNICLE †
Claude TREMBLAYE





ANCIENS ET ACTUELS HAUTS DIGNITAIRES



Membres d'Honneur pour Services Eminents Rendus à l'Ordre :

Vice-Président Louis CARLON †

Chancelier Claude BERNARD †

Chancelier Christian FOURES †





LE GRAND CONSEIL DE L'ORDRE

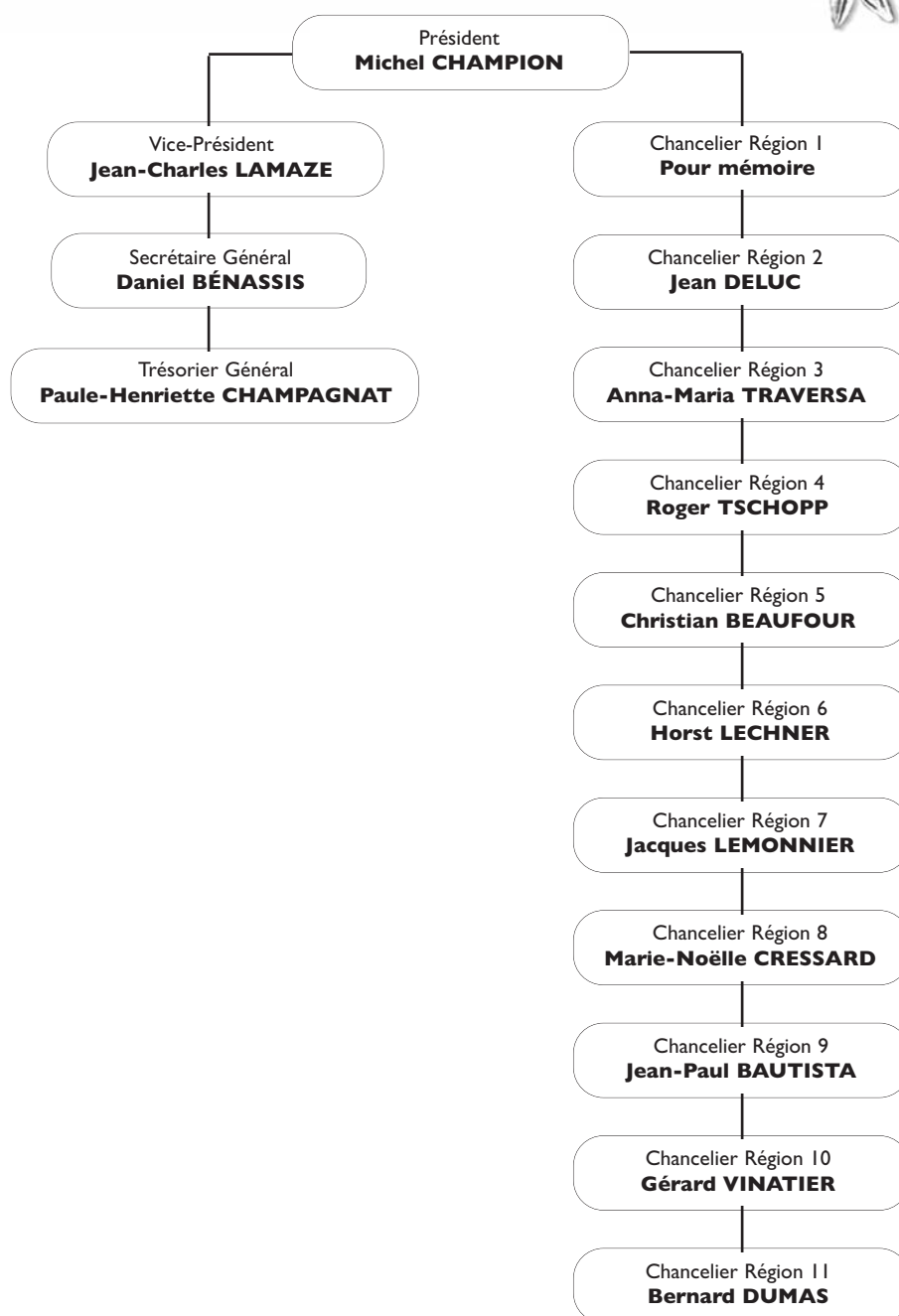



LES RÉGIONS ANYSETIÈRES



REGION 01 : **PENINSULE IBERIQUE** (pour mémoire)

REGION 02 : **POURTOUR MEDITERRANEEN**

REGION 03 : **PROVINCES ITALIENNES**

REGION 04 : **CONFEDERATION HELVETIQUE**

REGION 05 : **RHONE ALPES**

REGION 06 : **EUROPE du NORD / NORD-EST**

REGION 07 : **NORD et PARIS**

REGION 08 : **OUEST**

REGION 09 : **OCCITANIE SEPTENTRIONALE**

REGION 10 : **OCCITANIE MERIDIONALE**

REGON 11 : **CENTRE BOURGOGNE**

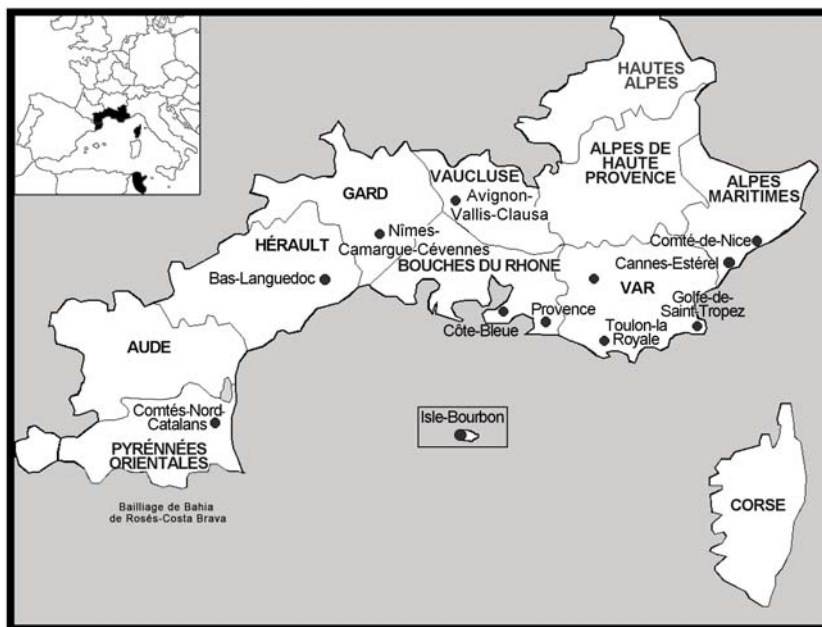

REGION 02
POURTOUR MEDITERRANEEN

Les Implantations :

- 098 Commanderie d' AVIGNON-VALLIS-CLAUSA
- 008 Commanderie du BAS-LANGUEDOC
- 015 Commanderie de CANNES-ESTEREL
- 025 Commanderie du COMTE-DE-NICE
- 027 Commanderie des COMTES-NORD-CATALANS
- 106 Bailliage de Bahia de Roses-Costa Brava
- 028 Commanderie de la COTE-BLEUE
- 039 Commanderie du GOLFE-DE-SAINT-TROPEZ
- 049 Commanderie de l' ISLE-BOURBON
- 062 Commanderie de NIMES-CAMARGUE-CEVENNES
- 080 Commanderie de PROVENCE
- 089 Commanderie de TOULON-LA-ROYALE

Le Chancelier :

Jean DELUC
 67, avenue d'Estienne d'Orves – F - 06000 NICE
 Tél. +33 (0)4 93 44 11 85 G.S.M. +33 (0) 61 43 71 26
 E-mail : delucjean@aol.com

Le vice-Chancelier :

Serge SAPPINO
 281, chemin Lombard – F - 83140 SIX FOUR LES PLAGES
 Tél. +33 (0)4 94 34 55 76 G.S.M. +33 (0)6 75 00 19 78
 E-mail : serge.sappino@free.fr





REGION 03

PROVINCES ITALIENNES



Les Implantations :

- 053 Commanderie de LIGURIE
- 105 Bailliage de Louisiane
- 064 Commanderie de l'OMBRIE
- 077 Commanderie du PIEMONTE
- 101 Commanderie de ROME-LAZIO
- 088 Commanderie de TOSCANE
- 091 Commanderie des TROIS-VENETIES
- 097 Commanderie de la VALLEE-D'AOSTE

Le Chancelier :

Anna-Maria TRAVERSA
 4, place du IV Novembre – I - I1206 PONT SAINT MARTIN (AOSTE)
 Tél. (D) +39 012 580 70 77 G.S.M. +39 328 046 35 15
 E-mail : betam@libero.it

Le vice-Chancelier :

Angelo GERMANI
 Via L. Montaldo, 30/1 – I - 16137 GENOVA
 Tél. (D) +39 010 87 71 20 G.S.M. +39 338 729 12 14
 E-mail : angerma@fastwebnet.it

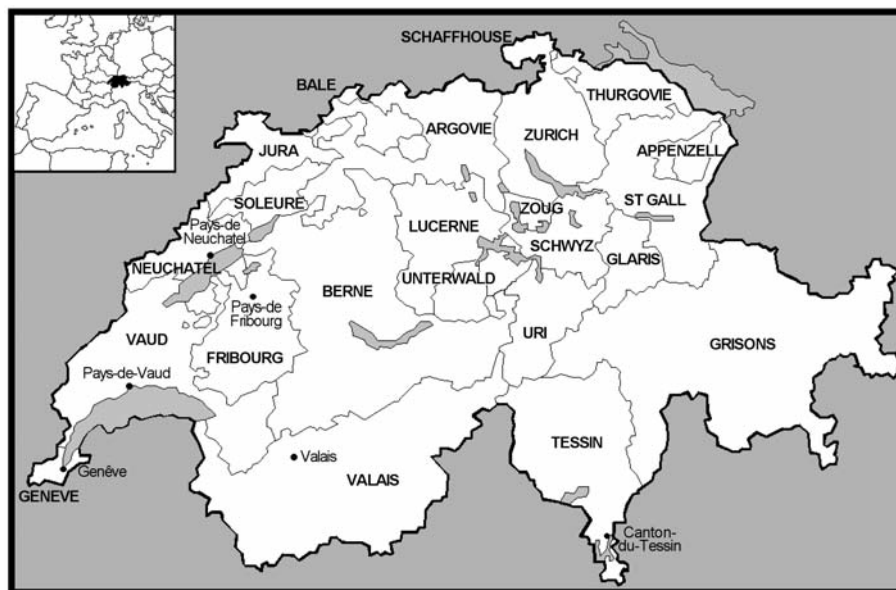

REGION 04
CONFEDERATION HELVETIQUE

Les Implantations :

016 Commanderie du CANTON-DU-TESSIN
 038 Commanderie de GENEVE
 070 Commanderie du PAYS-DE-FRIBOURG
 073 Commanderie du PAYS-DE-NEUCHATEL
 074 Commanderie du PAYS-DE-VAUD
 093 Commanderie du VALAIS

Le Chancelier :

Roger TSCHOPP
 18, ch. des Ecoliers - Les Achelets - CH - 3960 LOC-SUR-SIERRE
 Tél. (D) +41 (0)27 455 02 76
 Tél. (P) +41 (0)27 451 77 10
 Fax +41 (0)27 451 77 22
 E-mail : info@t-z.ch

Le vice-Chancelier :

Michel PANCHAUD
 Route de Saint Maurice, 165 - CH - 1814 LA TOUR DE PEILZ
 Tél. +41 (0)21 944 54 62
 E-mail : michel.panchaud@bluewin.ch





REGION 05

RHONE ALPES

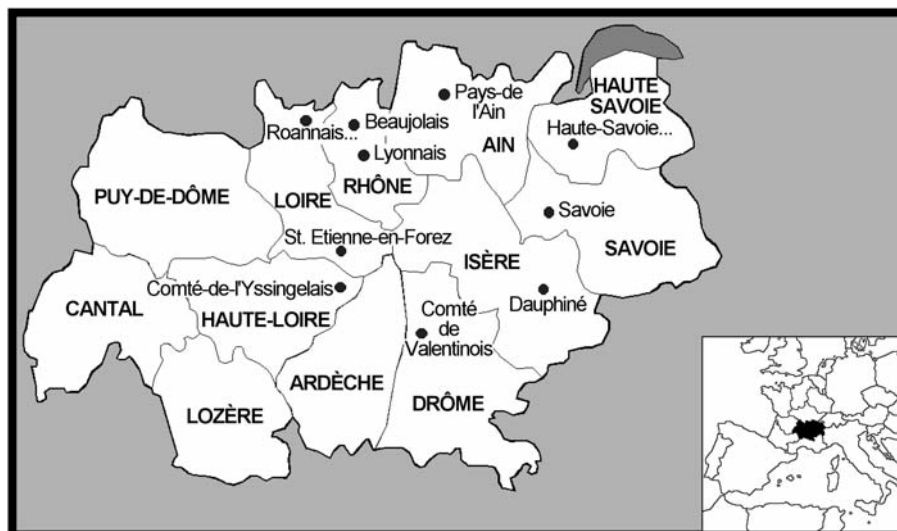

Les Implantations :

- 011 Commanderie du BEAUJOLAIS
- 024 Commanderie du COMTE-DE-L'YSSINGELAIS
- 026 Commanderie du COMTE-DE-VALENTINOIS
- 030 Commanderie du DAUPHINE
- 045 Commanderie de HAUTE-SAVOIE-MONT-BLANC
- 057 Commanderie du LYONNAIS
- 071 Commanderie des PAYS-DE-L'AIN
- 083 Commanderie du ROANNAIS-BRIONNAIS
- 084 Commanderie de SAINT-ETIENNE-EN-FOREZ
- 086 Commanderie de SAVOIE

Le Chancelier :

Christian BEAUFOUR
198, chemin de la Greffière – F - 69380 CHATILLON D'AZERGUES
Tél. (D) +33 (0)4 78 47 92 98
E-mail : beaufour.sobaudis@wanadoo.fr

Le vice-Chancelier :

Paul FRIOLL
Le Reposoir – F - 73190 APEMONT
Tél. (D) +33 (0)4 79 28 33 56
E-mail : paul.frioll@sfr.fr

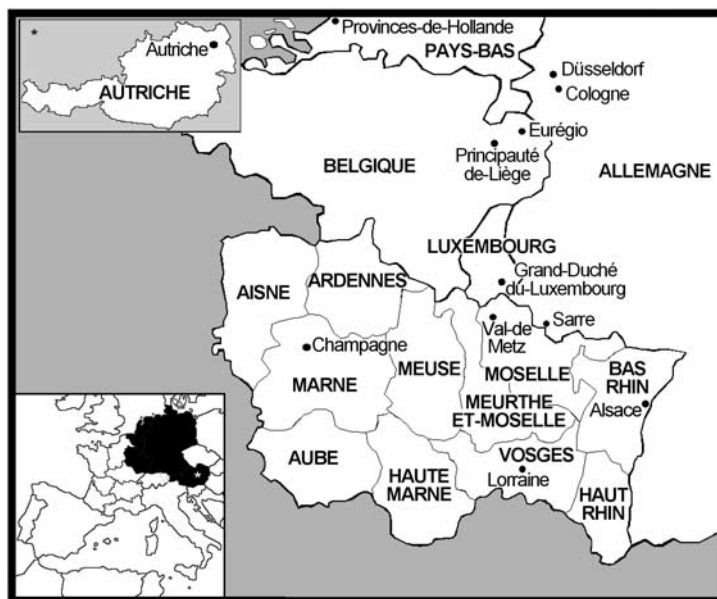

REGION 06
EUROPE du NORD/NORD-EST

Les Implantations :

- 001 Commanderie d'ALSACE
- 005 Commanderie de l'AUTRICHE
- 018 Commanderie de CHAMPAGNE
- 021 Commanderie de COLOGNE
- 032 Commanderie de DUSSELDORF
- 034 Commanderie d' EUREGIO
- 040 Commanderie du GRAND-DUCHE-DU-LUXEMBOURG
- 056 Commanderie de LORRAINE
- 079 Commanderie de la PRINCIPAUTE-DE-LIEGE
- 081 Commanderie des PROVINCES-DE-HOLLANDE
- 085 Commanderie de SARRE
- 094 Commanderie du VAL-DE-METZ

Le Chancelier :

Horst LECHNER
 Promenadegasse 22/4/6 – A - 1170 WIEN
 Tél. (D) +43 (0)1 48 45 162
 Tél. (P) +43 (0)76 79 04 501
 E-mail : horst.lechner@chello.at

Le vice-Chancelier :

Pierre GOUNEL
 6, rue Nicolas Jobert – F - 51500 CHIGNY LES ROSES
 Tél. (D) +33 (0)3 26 03 43 05
 E-mail : gounel.pierre@aliceadsl.fr





REGION 07

NORD et PARIS

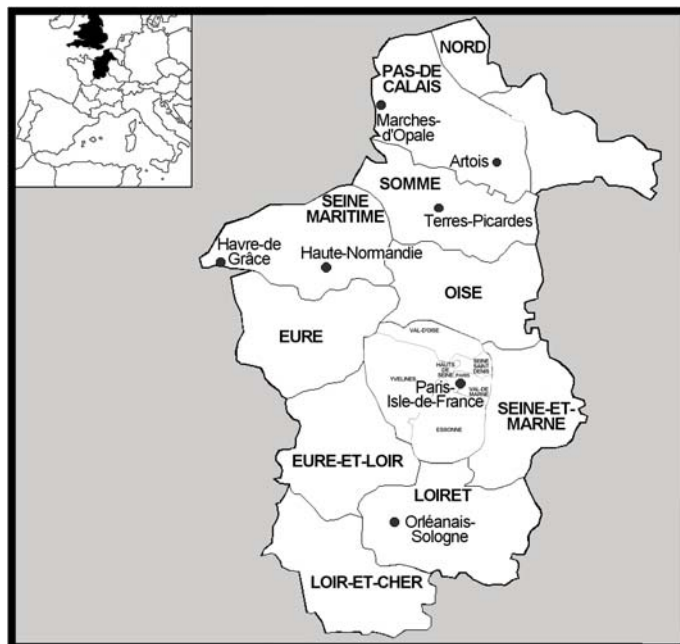

Les Implantations :

- 004 Commanderie d'ARTOIS
- 044 Commanderie de HAUTE-NORMANDIE
- 047 Commanderie du HAVRE-DE-GRACE
- 060 Commanderie des MARCHES-D'OPALE
- 065 Commanderie de l'ORLEANAIS-SOLOGNE
- 067 Commanderie de PARIS-ISLE-DE-FRANCE
- 087 Commanderie des TERRES-PICARDES

Le Chancelier :

Jacques LEMONNIER
24 ter, rue Léopold Filliol – F - 76290 FONTAINE LA MALLET
Tél. (D) +33 (0)2 35 13 83 18 G.S.M. +33 (0)6 09 66 10 38
E-mail : lemonnierjacques@aol.com

Le vice-Chancelier :

Yves CHAMPION
355, rue du Bourgneuf – F - 45560 SAINT DENIS EN VAL
Tél. (D) +33 (0)2 38 76 72 50 G.S.M. +33 (0)6 13 45 03 98
E-mail : champion-yves@wanadoo.fr





REGION 08

OUEST



Les Implantations :

- 003 Commanderie d' ANJOU
- 009 Commanderie de BASSE-NORMANDIE
- 019 Commanderie de CHINON-FLEUR-DE-FRANCE
- 020 Commanderie du CHOLETAIS-MAUGES-BOCAGE-VENDEEN
- 023 Commanderie du COMTE-DE-LAVAL
- 042 Commanderie de HAUTE-BRETAGNE
- 050 Commanderie des ISLES-ANGLO-NORMANDES
- 051 Commanderie de LA BAULE-PRESQU'ÎLE GUÉRANDAISE
- 055 Commanderie de LOIRE-OCEANE
- 058 Commanderie du MAINE-ET-PERCHE
- 069 Commanderie des PAYS-DE-BRETAGNE-SUD
- 072 Commanderie du PAYS-DE-LEON-ET-DE-CORNOUAILLE
- 075 Commanderie de PENTHIEVRE-EN-ARMOR
- 078 Commanderie du POITOU
- 090 Commanderie de TOURAINE

Le Chancelier :

Marie-Noëlle CRESSARD
 3, rue de Robien – F - 35000 RENNES
 Tél. & Fax (D) +33 (0)2 99 38 74 43 G.S.M. +33 (0)6 86 98 62 55
 E-mail : marienoelle.cressard@orange.fr

Le vice-Chancelier :

Jean-Pierre COMBROUX
 20, rue de la Vallée Verte – F - 29850 GOUESNOU
 Tél. (D) +33 (0)2 98 41 65 92
 E-mail : jp.combroux@cegetel.net

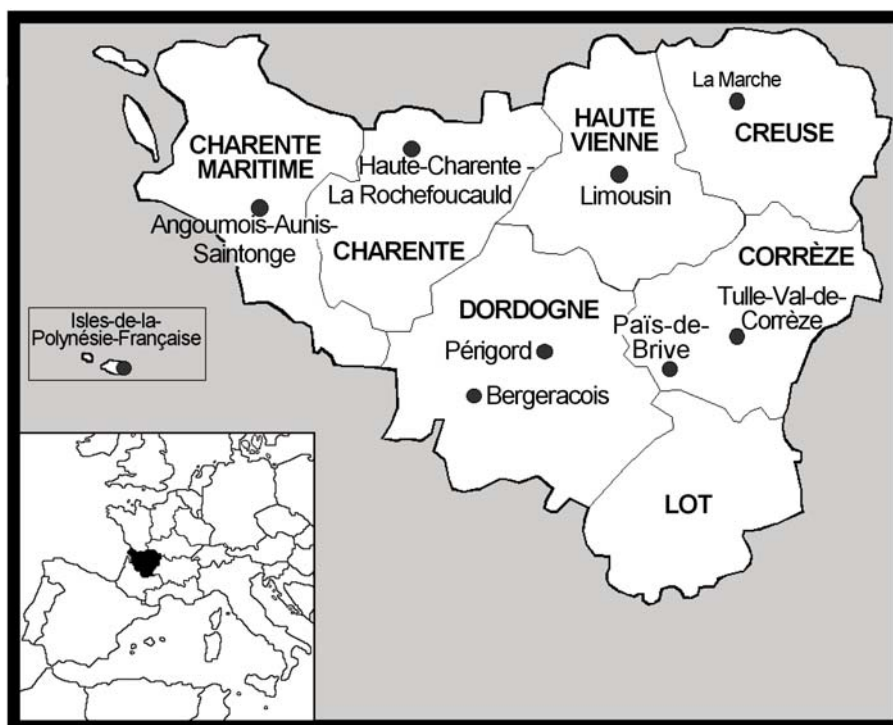

REGION 09
OCCITANIE SEPTENTRIONALE

Les Implantations :

002 Commanderie d' ANGOUMOIS-AUNIS-SAINTONGE
 012 Commanderie du BERGERACOIS
 043 Commanderie de HAUTE-CHARENTE - LA ROCHEFOUCAULD
 054 Commanderie du LIMOUSIN
 059 Commanderie de la MARGE
 066 Commanderie du PAÏS-DE-BRIVE
 076 Commanderie du PERIGORD
 092 Commanderie de TULLE-VAL-DE-CORREZE
 102 Commanderie des ISLES-DE-LA-POLYNÉSIE-FRANÇAISE

Le Chancelier :

Jean-Paul BAUTISTA
 La Guillaumie – F - 24660 NOTRE DAME DE SANILHAC
 Tél. (D) +33 (0)5 53 07 24 96 G.S.M. +33 (0)6 75 44 36 15
 E-mail : jp.bautista@wanadoo.fr

Le vice-Chancelier :

Maité PECAUD
 6, rue Jean-Sébastien Bach – F - 87350 PANAZOL
 Tél. (D) +33 (0)5 55 06 33 27
 E-mail : maithe.hclr@orange.fr





REGION 10

OCCITANIE MERIDIONALE

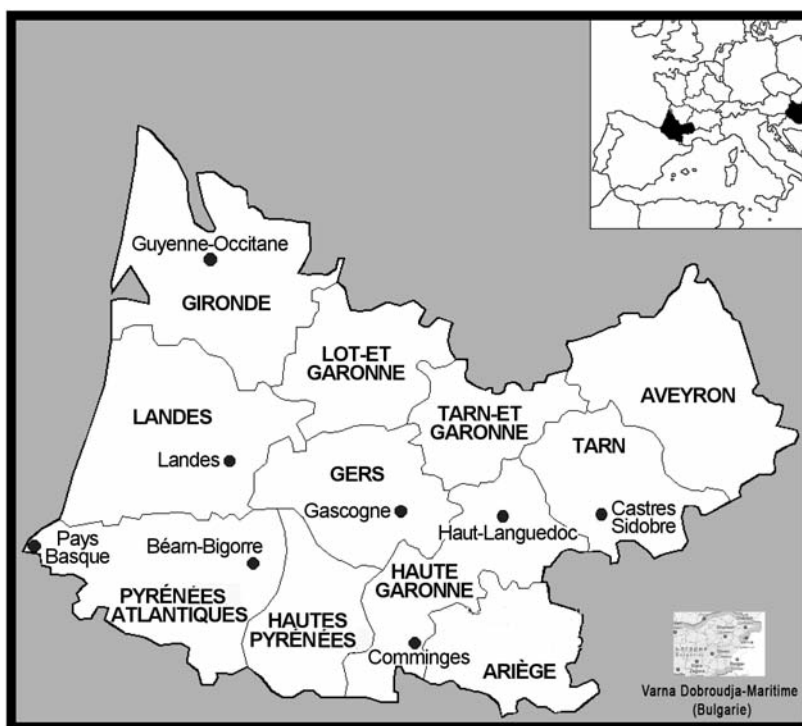

Les Implantations :

- 010 Commanderie de BEARN-BIGORRE
- 017 Commanderie de CASTRES-SIDOBRE
- 103 Bailliage de Varna Dobroudja-Maritime (Bulgarie)
- 022 Commanderie de COMMINGES
- 037 Commanderie de GASCOGNE
- 041 Commanderie de GUYENNE-OCCITANE
- 046 Commanderie de HAUT-LANQUEDOC
- 052 Commanderie des LANDES
- 068 Commanderie du PAYS-BASQUE

Le Chancelier :

Gérard VINATIER
 Ferme Soruheta – F - 64240 BRISCOUS
 Tél. & Fax (D) +33 (0)5 59 31 72 60 G.S.M. +33 (0)6 15 25 51 53
 E-mail : gerardvinatier@wanadoo.fr

Le vice-Chancelier :

Suzanne CHALLEIL
 64, avenue de Lavour – F - 81100 CASTRES
 Tél. +33 (0)5 63 59 18 86 G.S.M. +33 (0)6 10 24 39 39
 E-mail : c.challeil@orange.fr





REGION 11

CENTRE BOURGOGNE

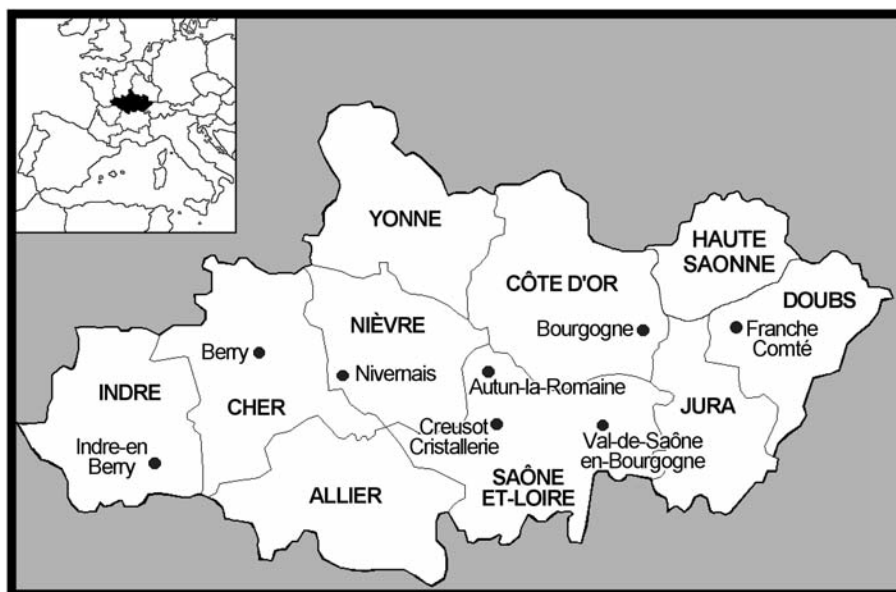

Les Implantations :

- 006 Commanderie d'AUTUN-LA-ROMAINE
- 013 Commanderie du BERRY
- 014 Commanderie de BOURGOGNE
- 029 Commanderie du CREUSOT-CRISTALLERIE
- 036 Commanderie de FRANCHE-COMTE
- 048 Commanderie de l'INDRE-EN-BERRY
- 063 Commanderie du NIVERNAIS
- 095 Commanderie du VAL-DE-SAONE-EN-BOURGOGNE

Le Chancelier :

Bernard DUMAS
131, rue des Montapins – F - 58000 NEVERS
Tél. & Fax (D) +33 (0)3 86 57 30 15 G.S.M. +33 (0)6 88 74 67 25
E-mail : bernarddumasj@orange.fr

Le vice-Chancelier :

Daniel MOREAU
7, allée du Béarn – F - 18000 BOURGES
Tél. +33 (0)2 48 50 02 87 G.S.M. +33 (0)6 28 63 38 77
E-mail : daniel.moreau4@orange.fr



LES IMPLANTATIONS ANYSETIERES



Commanderie d'ALSACE (France)	Règ. 06 P. 024
Commanderie d'ANGOUMOIS-AUNIS-SAINTONGE (France)	Règ. 09 P. 030
Commanderie d'ANJOU (France)	Règ. 08 P. 036
Commanderie d'ARTOIS (France)	Règ. 07 P. 045
Commanderie d'AUTRICHE (Autriche)	Règ. 06 P. 048
Commanderie d'AUTUN-LA-ROMAINE (France)	Règ. 11 P. 054
Commanderie d'AVIGNON-VALLIS-CLAUSA (France)	Règ. 02 P. 058
Commanderie du BAS-LANUEDOC (France)	Règ. 02 P. 062
Commanderie de BASSE-NORMANDIE (France)	Règ. 08 P. 068
Commanderie de BEARN-BIGORRE (France)	Règ. 10 P. 074
Commanderie du BEAUJOLAIS (France)	Règ. 05 P. 080
Commanderie du BERGERACOIS (France)	Règ. 09 P. 083
Commanderie du BERRY (France)	Règ. 11 P. 087
Commanderie de BOURGOGNE (France)	Règ. 11 P. 091
Commanderie de CANNES-ESTEREL (France)	Règ. 02 P. 095
Commanderie du CANTON-DU-TESSIN (Suisse)	Règ. 04 P. 100
Commanderie de CASTRES-SIDOBRE (France)	Règ. 10 P. 102
Bailliage de Varna Dobroudja-Maritime (Bulgarie)	Règ. 10 P. 108
Commanderie de CHAMPAGNE (France)	Règ. 06 P. 111
Commanderie de CHINON-FLEUR-DE-FRANCE (France)	Règ. 08 P. 117
Commanderie du CHOLETAIS-MAUGES-BOCAGE-VENDEEN (France)	Règ. 08 P. 122
Commanderie de COLOGNE (Allemagne)	Règ. 06 P. 130
Commanderie de COMMIINGES (France)	Règ. 10 P. 134
Commanderie du COMTE-DE-LAVAL (France)	Règ. 08 P. 138
Commanderie du COMTE-DE-L'YSSINGELAIS (France)	Règ. 05 P. 144
Commanderie du COMTE-DE-NICE (France)	Règ. 02 P. 147
Commanderie du COMTE-DE-VALENTINOIS (France)	Règ. 05 P. 151
Commanderie des COMTES-NORD-CATALANS (France)	Règ. 02 P. 156
Bailliage de Bahia de Roses-Costa Brava	Règ. 02 P. 163
Commanderie de la COTE-BLEUE (France)	Règ. 02 P. 166
Commanderie du CREUSOT-CRISTALLERIE (France)	Règ. 11 P. 170
Commanderie du DAUPHINE (France)	Règ. 05 P. 173
Commanderie de DUSSELDORF (Allemagne)	Règ. 06 P. 177
Commanderie d'EUREGIO (UE)	Règ. 06 P. 182
Commanderie de FRANCHE-COMTE (France)	Règ. 11 P. 186
Commanderie de GASCOGNE (France)	Règ. 10 P. 191
Commanderie GENEVOISE (Suisse)	Règ. 04 P. 196
Commanderie du GOLFE-DE-SAINT-TROPEZ (France)	Règ. 02 P. 204
Commanderie du GRAND-DUCHE-DE-LUXEMBOURG (Luxembourg)	Règ. 06 P. 208
Commanderie de GUYENNE-OCCITANE (France)	Règ. 10 P. 213
Commanderie de HAUT-LANUEDOC (France)	Règ. 10 P. 219
Commanderie de HAUTE-BRETAGNE (France)	Règ. 08 P. 226
Commanderie de HAUTE-CHARENTE-LA-ROCHEFOUCAULD (France)	Règ. 09 P. 235
Commanderie de HAUTE-NORMANDIE (France)	Règ. 07 P. 243
Commanderie de HAUTE-SAVOIE-MONT-BLANC (France)	Règ. 05 P. 250
Commanderie du HAVRE-DE-GRACE (France)	Règ. 07 P. 254
Commanderie de L'INDRE-EN-BERRY (France)	Règ. 11 P. 261
Commanderie de L'ISLE-BOURBON (France)	Règ. 02 P. 264
Commanderie des ISLES-ANGLO-NORMANDES (Jersey)	Règ. 08 P. 272
Commanderie ISLES-DE-LA-POLYNESIE-FRANÇAISE (France)	Règ. 09 P. 279

LES IMPLANTATIONS ANYSETIÈRES



Commanderie de LA BAULE-PRESQU'ILE-GUERANDAISE (France)Règ. 08P. 283
Commanderie de la MARCHE (France)Règ. 09P. 292
Commanderie des LANDES (France)Règ. 10P. 298
Commanderie de LIGURIE (Italie)Règ. 03P. 306
Bailliage de LouisianeRèg. 03P. 312
Commanderie du LIMOUSIN (France)Règ. 09P. 314
Commanderie de LOIRE-OCEANE (France)Règ. 08P. 321
Commanderie de LORRAINE (France)Règ. 06P. 332
Commanderie du LYONNAIS (France)Règ. 05P. 338
Commanderie du MAINE-ET-PERCHE (France)Règ. 08P. 346
Commanderie des MARCHES-D'OPALE (France)Règ. 07P. 356
Commanderie de NÎMES-CAMARGUE-CÉVENNES (France)Règ. 02P. 358
Commanderie du NIVERNAIS (France)Règ. 11P. 362
Commanderie de l'OMBRIE (Italie)Règ. 03P. 367
Commanderie de l'ORLEANAIS-SOLOGNE (France)Règ. 07P. 370
Commanderie du PAÏS-DE-BRIVE (France)Règ. 09P. 374
Commanderie de PARIS-ISLE-DE-FRANCE (France)Règ. 07P. 381
Commanderie du PAYS-BASQUE (France)Règ. 10P. 388
Commanderie des PAYS-DE-BRETAGNE-SUD (France)Règ. 08P. 394
Commanderie du PAYS-DE-FRIBOURG (Suisse)Règ. 04P. 400
Commanderie des PAYS-DE-L'AIN (France)Règ. 05P. 409
Commanderie du PAYS-DE-LEON-ET-DE-CORNOUAILLE (France)Règ. 08P. 413
Commanderie du PAYS-DE-NEUCHATEL (Suisse)Règ. 04P. 419
Commanderie du PAYS-DE-VAUD (Suisse)Règ. 04P. 422
Commanderie de PENTHIEVRE-EN-ARMOR (France)Règ. 08P. 428
Commanderie du PERIGORD (France)Règ. 09P. 433
Commanderie du PIEMONTE (Italie)Règ. 03P. 440
Commanderie du POITOU (France)Règ. 08P. 443
Commanderie de la PRINCIPAUTE-DE-LIEGE (Belgique)Règ. 06P. 450
Commanderie de PROVENCE (France)Règ. 02P. 455
Commanderie des PROVINCES-DE-HOLLANDE (Pays-Bas)Règ. 06P. 460
Commanderie du ROANNAIS-BRIONNAIS (France)Règ. 05P. 464
Commanderie de ROME-LAZIO (Italie)Règ. 03P. 467
Commanderie de SAINT-ETIENNE-EN-FOREZ (France)Règ. 05P. 470
Commanderie de SARRE (Allemagne)Règ. 06P. 483
Commanderie de SAVOIE (France)Règ. 05P. 488
Commanderie des TERRES-PICARDES (France)Règ. 07P. 498
Commanderie de TOSCANE (Italie)Règ. 03P. 502
Commanderie de TOULON-LA-ROYALE (France)Règ. 02P. 507
Commanderie de TOURAIN (France)Règ. 08P. 513
Commanderie des TROIS-VENETIES (Italie)Règ. 03P. 516
Commanderie de TULLE-VAL-DE-CORREZE (France)Règ. 09P. 520
Commanderie du VAL-DE-METZ (France)Règ. 06P. 525
Commanderie du VAL-DE-SAONE-EN-BOURGOGNE (France)Règ. 11P. 529
Commanderie du VALAIS (Suisse)Règ. 04P. 531
Commanderie de la VALLEE-D'AOSTE (Italie)Règ. 03P. 536

PRINCIPALES ABREVIATIONS



Remarques :

Le nom de l'implantation est écrit en majuscule s'il s'agit d'une Commanderie, et en minuscule s'il s'agit d'un Bailliage. Dans ce cas, indépendamment de l'ordre alphabétique, un Bailliage suit toujours sa Commanderie de rattachement.

Pour chaque Maître Anysetier, sur la première ligne de la colonne de gauche, ses Nom, Prénom et Prénom du conjoint sont suivis :

- de sa date d'intronisation dans l'Ordre International des Anysetiers

- si besoin est, d'une des abréviations suivantes :

MB	s'il s'agit d'un Membre Bienfaiteur
MH	s'il s'agit d'un Membre d'Honneur
PRH	s'il s'agit d'un Prévost Honoraire
CNH	s'il s'agit d'un Connétable Honoraire
SNH	s'il s'agit d'un Sénéchal Honoraire
GMH	s'il s'agit d'un Grand Maître Honoraire
PRP	s'il s'agit d'un Prévost Past
CNP	s'il s'agit d'un Connétable Past
SNP	s'il s'agit d'un Sénéchal Past
GMP	s'il s'agit d'un Grand Maître Past

- et enfin, si besoin est, d'une des abréviations suivantes :

GCO	s'il s'agit d'un Grand Conseiller
GCH	s'il s'agit d'un Grand Conseiller Honoraire
VCH	s'il s'agit d'un vice-Chancelier Honoraire
VCR	s'il s'agit d'un vice-Chancelier

toutes ces données étant placées entre parenthèses, tandis que la colonne de droite donne son secteur d'activité professionnelle. Les lignes suivantes sont réservées aux adresses aux emails et numéros de téléphone du domicile (colonne de gauche) et du lieu de travail (colonne de droite).

Pour les Etats Européens ayant conclu un accord en ce sens, les codes postaux utilisés sont précédés de la lettre code suivante suivie d'un tiret :

A	Autriche	I	Italie
AL	Algérie	J	Japon
AND	Andorre	L	Luxembourg
B	Belgique	MC	Monaco
CH	Suisse	NL	Pays Bas
D	Allemagne	P	Portugal
E	Espagne	PL	Pologne
F	France	Q	Quebec
GB	Royaume-Uni	RO	Roumanie
GBJ	Jersey	BU	Bulgarie

001 ALSACE

CHAPITRE

Grand Maître	:	Patrick DAGUET	
Sénéchal	:	Dany WALTER	
Connétable	:	Robert SOTH	
Prévosts	:	Gérard BAUER	(Argentier)
		Philippe GLOECKLER	(Messager)
		Michèle HEINRICH-KANNENGIESER	(Messager)
		Gérard LAUGEL	(Maître de Bouche)
		Yvette RHEIN	(Hospitalier)
		Corinne ROHR	(Messager)

e-mail : alsace@anysetiers.com

M. Christian (Anne) ARTZNER (24/11/2012)	MAISTRE BRASSEUR
29 Avenue des Vosges	12 Rue Aubry et Rau
F-67000 STRASBOURG	F-67000 STRASBOURG
	Port. +33 (0)6 89 84 30 41
M. Gérard (Nicole) BAUER (27/11/1993)	Commissaire aux Comptes (E.R.)
17, rue Nicolas Poussin	
F-67206 MITTELHAUSBERGEN	
Tél. +33 (0)3 88 56 19 71	
Email : bauergerard@evc.net	
M. Jean-Pierre (Sabine) BERTOLI (28/11/2009)	Directeur Régional
27, rue du Chateau	
F-67610 LA WANTZENAU	
M. Philippe BOHRER (30/10/2010)	RESTAURATEUR
6, rue du Général de Gaulle	LE CROCODILE
F-67650 DAMBACH LA VILLE	Rue de l'Outre
	F-67000 STRASBOURG
M. André BORD (13/06/1964)(MH)	Ancien Ministre
27, route de Wolfisheim	
F-67810 HOLTZHEIM	
Mme Valérie (Arnaud) BOULANGER (05/11/2011)	Hôtelière Restauratrice
36 rue Principale	36 rue Principale
F-67420 SAULXURES	Hôtel La Bellevue
	F-67420 SAULXURES
	Tél. +33 (0)3 88 97 60 23
M. Jean-Louis (Khadija) BUHLMANN (30/10/2010)	Chef d'entreprise (E.R.)
15, rue des Chasseurs	
F-67450 MUNDOLSHEIM	
M. Stéphane BUON (19/11/1994)	Chef des Ventes
7, rue Pierre Auguste Renoir	Société RICARD
F-67640 FEGERSEHEIM	
M. Alain (Simone) CEZARD (05/11/2011)	HOTELIER
2 rue des Hallebardes	12/13 place de la Cathédrale
F-67000 STRASBOURG	Hôtel de la Cathédrale
	F-67000 STRASBOURG
	Tél. +33 (0)3 88 22 12 12
Mme Gina (Jean) CONVARD (24/11/2007)	E.D.F. (E.R.)
140, rue du Général de Gaulle	
F-67520 MARLENHEIM	
Tél. +33 (0)3 88 87 59 57	
Email : gina.jean.convard@wanadoo.fr	

M. Guy CROMER (21/10/1995) 7, Chemin des Violettes F-67270 KIENHEIM	Directeur Commercial CG Conseils 15, rue du Parc F-67205 OBERHAUSBERGEN Tél. +33 (0)3 88 26 26 23
M. Patrick (Isabelle) DAGUET (26/11/1988) 6, rue de Bourtzwiller F-67100 STRASBOURG Tél. +33 (0)3 88 84 56 17 Email : dag.patrick@wanadoo.fr	Chargé de réceptions Chambre Commerce et Industrie Tél. +33 (0)6 78 79 08 31
M. Guy DAHEUILLE (22/11/1997) 9, rue du Héron F-67300 SCHILTIGHEIM Tél. +33 (0)3 88 33 33 55	Maître Ebéniste M.O.F. 9, rue du Héron F-67300 SHILTIGHEIM Tél. +33 (0)3 88 33 11 48
M. Damien (Anne-Catherine) DELALLEAU (26/11/2005) 8, rue Lambaréné F-67400 ILLKIRCH GRAFFENSTADEN	Restaurateur Le Gruber Rue du Maroquin F-67000 STRASBOURG
M. Christian EBY (25/11/2000) 2 Plateaux de Kochersberg F-67270 DURNINGEN Tél. +33 (0)3 88 69 85 02	Agent Commercial
M. Bernard (Hélène) EISENMANN (24/11/2007)(MH) Prof. Chirurgie cardio vasculaire 29, rue Charles de Foucauld F-67000 STRASBOURG Port. +33 (0)6 80 05 38 45 Email : bernard.eisenmann@wanadoo.fr	
M. Jean-Marie (Christiane) FELTZ (26/11/1994)(MH) 2, rue des Tisserands F-67230 BENFELD Email : jean-marie.feltz@wanadoo.fr	Dir. Police Municipale (E.R.)
M. Pierre (Elisabeth) GANGLOFF (30/10/2010) 22, rue de Boersch F-67200 STRASBOURG	Gérant de sociétés OPH COMMUNICATION 10, rue Schweighaeuser F-67000 STRASBOURG Tél. +33 (0)3 88 35 88 76
M. Philippe (Claude) GLOECKLER (22/11/2003) 22 rue Principale F-67310 ALLENWILLER Tél. +33 (0)3 88 71 40 30	Architecte de la ville 1 place de l'Etoile C.U.S. F-67000 STRASBOURG Tél. +33 (0)3 88 60 90 90
M. Cédric (Karla) GUYOT (30/10/2010) 12, rue du Docteur Bonnet F-51130 VERTUS Tél. +33 (0)3 26 52 15 15 Port. +33 (0)6 70 72 84 87	Viticulteur F-51130 VERTUS
Mme Hélène HEIMBURGER (20/11/2004)(MH) 7 A, rue du Gal de Gaulle F-67520 MARLENHEIM	P.D.G. HEIMBURGER S.A. 7, rue du Gal de Gaulle F-67520 MARLENHEIM Tél. +33 (0)3 88 59 59 09

001
ALSACE

Mme Michèle (Alain) HEINRICH-KANNENGIESER (25/11/2006) Directeur Général
4, rue de Madrid
F-67610 LA WANTZENAU
Tél. +33 (0)3 88 96 63 79

1, rue Pierre et Marie Curie
F-67610 LA WANTZENAU
Tél. +33 (0)3 88 10 00 10

M. Robert HUBER (25/11/2000)
8, route d'Osthouse
F-67150 BOLSENHEIM
Tél. +33 (0)3 88 98 02 54

Chef entreprise (E.R.)

M. Francis (Yvonne) ICHTERTZ (28/11/2009)
41, rue des Mésanges
F-67460 SOUFFELWEYERSHEIM
Tél. +33 (0)3 88 19 76 19

Garagiste
6, rue des Rossignols
F-67460 SOUFFELWEYERSHEIM

M. Damien KELHETTER (05/11/2011)
24 A, rue Principale
F-67310 DAHLENHEIM

Viticulteur
24 A, rue Principale
F-67420 DAHLENHEIM
Tél. +33 (0)3 88 50 34 74

Mme Fabienne KELLER (22/11/2003)(MH)
18 rue de Zurich
F-67000 STRASBOURG

Sénateur
Palais du Luxembourg
15, rue de Vaugirard
F-75291 PARIS CEDEX 06

M. Gilbert (Sylvaine) KRIEQUER (29/11/1986)
4, rue des Asperges
F-671178 ITTENHEIM
Tél. +33 (0)3 88 69 09 64
Port. +33 (0)6 11 44 14 30
Email : krieguer@aol.com

Gérant de société

M. Maurice KUNSTMANN (20/11/2004)
10, rue du Gal Laude
F-67120 MOLSHEIM
Tél. +33 (0)3 88 38 73 54

Agent Immobilier
35, rue de Saverne
F-67120 MOLSHEIM
Tél. +33 (0)3 88 38 84 04

M. Georges (Astrid) KUNTZ (05/11/2011)
168 rue d'Altorf
F-67120 DACHSTEIN

Eleveur Gaveur
168 rue d'Altorf
Ferme de la Plume d'Or
F-67120 DACHSTEIN
Tél. +33 (0)3 88 47 85 30

M. Alphonse LAEMMEL (25/11/2000)
4, rue des Anémones
F-67118 GEISPOLSHHEIM
Tél. +33 (0)3 88 68 83 73

Chef d'entreprise
Béton du Ried
B.P. 16
F-67880 KRAUTERGERSHHEIM
Tél. +33 (0)3 88 48 19 48

M. Guy LANG (24/11/2012)
14 D Allée Jean-Pierre Carl
F-67120 MOLSHEIM
Tél. +33 (0)3 88 49 38 54
Email : lang_guy@orange.fr

Directeur administratif et financier
13 Rue du Bain aux Plantes
-67000 STRASBOURG
Tél. +33 (0)3 88 22 35 76

M. Gérard (Reine) LAUGEL (01/01/1956)
104, rue Gal de Gaulle
F-67520 MARLENHEIM
Tél. +33 (0)3 88 87 50 47

Administrateur

Mme Chantal LAVILLAUREIX (25/11/2006)(MH) Conservatrice du Palais de Chaillot
118, rue Salvador Allende F-75000 PARIS
F-92000 NANTERRE

M. Jean-Claude (Christiane) LECETA (24/11/2012) Cadre coordinateur (ER)
3 Rue des Hêtres
F-67110 GUNDERSHOFFEN
Tél. +33 (0)3 88 72 82 63
Email : jc.leceta@dbmail.com

M. Dominique LIENHARDT (05/11/2011) Chef d'entreprise
9 rue des Brochets 4 rue de l'Industrie
F-67550 HERRLISHEIM F-67840 KILSTETT

Mme Christelle (Cyrille) LORHO (24/11/2012) Maître Fromager Affineur
44 Rue de la Libération 3 Rue des Orfèvres
F-88420 MOYENMOUTIER -67000 STRASBOURG
Tél. +33 (0)3 8 8 32 7 1 20

M. Pierre LUNG (26/11/1994) D.G.
10, rue du 22 Novembre 17d, rue de Molsheim
F-67000 STRASBOURG F-67000 STRASBOURG

M. Jacques MARESCAUX (22/11/1997)(MH) Prof. Médecine/Pdt IRCAD
Hospices Civils de Strasbourg Hospices Civils de Strasbourg
B.P. 426 B.P. 426
F-67091 STRASBOURG CEDEX F-67091 STRASBOURG CEDEX

M. Gilbert MITTELHAEUSER (29/11/2008) Maître Electricien
4, rue du Centre 41, rue des Tuileries
F-67460 SOUFFELWEYERSHEIM F-67460 SOUFFELWEYERSHEIM
Tél. +33 (0)3 88 33 94 90 Tél. +33 (0)3 88 20 21 63

Mme Yveline (Norbert) MOEGLER (20/11/2004)
8, rue Mozart
F-67000 STRASBOURG
Tél. +33 (0)3 88 61 06 22
Email : yveline.moegler@wanadoo.fr

M. Marc MOOG (30/10/2010) Dirigeant de société
2, rue du Luxembourg 21, rue de France
F-67610 LA WANTZENAU F-67460 SOUFFELWEYERSHEIM

M. Jean-Jacques (Corinne) MULLER (29/11/2008) Viticulteur Bio
89 c, route du Vin 89 c, route du Vin
F-67310 TRAENHEIM F-67310 TRAENHEIM
Tél. +33 (0)3 88 50 38 04 Tél. +33 (0)3 88 50 38 04

M. Manfred (Marielle) NIESS (28/11/2009) Chef d'entreprise
3, rue Seefeld 20, rue du Sable
F-67250 HOFFEN F-67250 HOFFEN
Tél. +33 (0)3 88 80 46 32

M. Roger (Huguette) OSSWALD (26/11/1994) Cdt Brigade Gendarmerie (E.R.)
12 rue Obersteinbach
Wineckerthal
F-67110 DAMBACH
Email : roger.osswald@orange.fr

001
ALSACE

M. Albert (Danièle) OSTERMANN (26/11/2005) 38, rue des Mésanges F-67460 SOUFFELWEYERSHEIM Tél. +33 (0)3 88 20 19 20 Email : danielle.ostermann@sfr.fr	Directeur Technique (E.R.)
Mme Monique-Andrée PANZA (30/11/1996) 1, rue des Tulipes F-67400 ILLKIRCH Tél. +33 (0)3 88 66 47 32	Professeur de judo Judo-Club 23, rue Vauban F-67000 STRASBOURG Tél. +33 (0)3 88 60 70 40
M. Alain (Cristania) PHILIPPS (25/11/2006) 11, rue Watteau F-67200 STRASBOURG	Médecin 11, rue Watteau F-67200 STRASBOURG Tél. +33 (0)3 88 29 67 00
M. Jacques RAGGI (04/10/1975) 16 rue de Cherbourg F-67100 STRASBOURG	Industriel
Mme Yvette RHEIN (24/11/1990) 14, rue des Cerisiers F-67800 BISCHHEIM Tél. +33 (0)3 88 33 22 26	Directrice de Sté (E.R.)
M. Philippe RICHERT (27/11/1999)(MH) -	Président Conseil Régional / Ministre Place Adrien Zeller F-67000 STRASBOURG
Mme Corinne ROHR (26/11/2005) 2, rue Geiler F-67150 ERSTEN	Pharmacienne Pharmacie de la Citadelle 12, rue de Londres F-67000 STRASBOURG Tél. +33 (0)3 88 45 94 70
M. André (Dany) SCHITTER (22/11/1997) 9, rue des Promenades F-67120 MOLSHEIM Tél. +33 (0)3 88 38 60 78	Dir. Agence Bancaire (E.R.)
M. Pierre (Marie-Thérèse) SCHMITT (27/11/1993) 21 rue de la Colline F-67370 PFULGRIESHEIM Tél. +33 (0)3 88 31 78 19	Ingénieur Commercial IECS (E.R.)
M. André SCHNEIDER (30/11/1996)(MH) 13, rue du Lichtenberg F-67800 HOENHEIM	Député ASSEMBLEE NATIONALE 101 Rue de l'Université Bureau 7533 F-75355 PARIS 07 SP
M. Raymond (Huguette) SCHWEIZER (29/11/2008) 4, impasse des Pâquerettes F-67370 OFFENHEIM Tél. +33 (0)3 88 69 82 27	Huissier de Justice 267, avenue de Colmar B.P. 80123 F-67025 STRASBOURG CEDEX 01 Tél. +33 (0)3 88 39 23 00
M. Robert (Laurence) SOTH (30/11/1985) 19, rue du Couvent F-67114 ESCHAU	Consultant 36, route de Lyon F-67400 ILLKIRCH Tél. +33 (0)3 88 67 91 69

001
ALSACE

M. Dominique (Anne-Marie) STEIBLE (24/11/2012) Inspecteur Div.des Finances Publiques
7 Rue de Bibenheim 23 Rue J.Gerber
F-67120 SOULTZ LES BAINS -67100 STRASBOURG
Tél. +33 (0)3 88 38 80 43 Tél. +33 (0)3 88 41 56 13

Mme Catherine TRAUTMANN (26/05/2001)(MH) Ancien Ministre
3, boulevard Gambetta Députée Européen
F-67000 STRASBOURG
Tél. +33 (0)3 88 25 71 05

Mme Dany (André) WALTER (26/11/1988) Gérante S.C.I.VAUBAN
12, rue Vauban ZA Les Maréchaux Tél. +33 (0)3 88 20 25 46
F-67450 MUNDOLSHEIM
Email : andrewalter1@aol.com

M. Georges WALTZ (28/11/1992) Traiteur
16, rue du Cor de Chasse
F-67400 ILLKIRCH GRAFFENSTADEN
Tél. +33 (0)3 88 66 15 43

M. Roger (Odile) WEBER (30/11/1996) Huissier de Justice
19, rue des Prairies 15, rue Lamartine
F-67120 ERNOLSHEIM/BRUCHE F-67200 STRASBOURG
Tél. +33 (0)3 88 96 14 32 Tél. +33 (0)3 88 26 82 82





002 ANGOUMOIS-AUNIS-SAINTONGE

CHAPITRE

Grand Maître	:	Martine CUOT	
Sénéchaux	:	Jean-André CUOT Daniel GRETHEN	(Imagier) (Maître de Bouche)
Connétables	:	Irène GRETHEN-DESTENAY Danielle GUIET Francine HEILES Gisèle TARANSAUD	(Epistolier) (Maître de Cérémonie) (Argentier) (Maître des Novices)
Prévosts	:	Dominique LAFAYE Annie LEPINOUX Martine-Gabrielle NICOLAS Dominique PEPONNET	(Hospitalier) (Chambellan) (Héraut) (Maître de Gonfanons)

e-mail : angoumois@anysetiers.com

Mme Gisèle ALASSONIERE (27/10/2010) Directrice Maisons retraite médicalisée
Moulin Doré
F-17120 BARZAN
Tél. +33 (0)5 46 90 40 30
Email : docteur.alassoniere@wanadoo.fr

M. Yannick ALASSONIERE (27/03/2010) Docteur en médecine
Moulin Doré
F-17120 BARZAN
Tél. +33 (0)5 46 90 40 30
Port. +33 (0)6 72 96 03 38
Email : docteur.alassoniere@wanadoo.fr

M. André ARAGON (22/03/1997) E.R.
6, rue Voltaire
F-16160 GOND-PONTOUVRE
Tél. +33 (0)5 45 68 21 32

Mme Dorothée BARBIEZ-PATRUX (28/03/2009) Responsable Service Caisse
11, rue des Violettes
F-17640 VAUX SUR MER
Tél. +33 (0)5 46 38 52 99
Email : deedeby@free.fr

Mme Eve BARILLOU (28/03/2009) Conseiller financier (E.R.)
37, avenue des Bruyères
F-17420 ST PALAIS SUR MER
Tél. +33 (0)5 46 39 38 55
Port. +33 (0)6 81 42 09 22

Mme Isabelle BAUTISTA (28/04/2012) Professeur (E.R.)
La Guillaumie
F-24660 NOTRE DAME DE SANILHAC
Tél. +33 (0)5 53 07 24 96

Mme Jenny BOUCHON-BITAUD (27/03/2010) Viticultrice (E.R.)
275, chemin du Calvaire
F-06140 VENCE
Port. +33 (0)6 71 51 99 66

M. Guy BOUQUET (29/03/2008) Hôtelier Restaurateur
2, rue du Bassin
F-17600 LE GUA
Tél. +33 (0)5 46 22 82 72
Email : moulin-de-chalons@wanadoo.fr



002

ANGOUMOIS -AUNIS -SAINTONGE

<p>M. Jacques BRIDOU (13/04/2002)(GMH) 15, rue d'Almería F-17200 ROYAN Tél. +33 (0)5 46 06 75 17 Port. +33 (0)6 70 56 84 55 Email : mariejacques.bridou@wanadoo.fr</p>	Ingénieur SNCF (E.R.)
<p>Mme Maryvonne BRIDOU (25/03/1995)(PRH) 15, rue d'Almería F-17200 ROYAN Tél. +33 (0)5 46 06 75 17 Port. +33 (0)6 30 71 97 93 Email : mariejacques.bridou@wanadoo.fr</p>	Commerçante (E.R.)
<p>M. Gérard CADET (16/10/1981)(SNH) 3, route de Carlot F-17620 SAINT AGNANT Tél. +33 (0)5 46 83 22 70</p>	Directeur Commercial (E.R.)
<p>Mme Danièle COMBY (30/04/2011) 45, rue Alsace Lorraine F-17100 SAINTES Tél. +33 (0)5 46 97 26 57</p>	Enseignante (E.R.)
<p>M. Jacques CORNEC (28/03/2009) 37, avenue des Bruyères F-17420 ST PALAIS SUR MER Tél. +33 (0)5 46 39 38 55 Port. +33 (0)6 78 98 82 37 Email : jacques-cornec@orange.fr</p>	Lieutenant Colonel Armée Air (E.R.)
<p>M. Jean-André CUOT (27/03/2010) 1, rue Joseph Echassériaux Les Arènes F-17460 THENAC Tél. +33 (0)5 46 97 16 01 Port. +33 (0)6 13 20 40 04 Email : andrec@wanadoo.fr</p>	Docteur Anesthésiste-Réanimation
<p>Mme Martine CUOT (28/03/2009) 1, rue Joseph Echassériaux Les Arènes F-17460 THENAC Tél. +33 (0)5 46 97 16 01 Port. +33 (0)6 11 59 29 70 Email : martinecuot17@wanadoo.fr</p>	Chef Entreprise 10 avenue des Congrès F-17200 ROYAN
<p>Mme Jeannine DELMAS (29/03/2008) 5, rue de la Métairie F-17200 ROYAN Tél. +33 (0)5 46 06 67 91 Email : jeannedelmas@yahoo.fr</p>	Comptable (E.R.)
<p>M. Mathieu DENOUEL (28/04/2012) 46 rue Pierre Bérégovoy F-33150 CENON Tél. +33 (0)9 50 99 55 87 Port. +33 (0)6 98 84 57 14 Email : mathieu.denouel.cs@orange.fr</p>	Responsable secteur junior senior Bordeaux



002
ANGOUMOIS-AUNIS-SAINTONGE

<p>M. Jean DUJARDIN (28/03/2009) 32, Front de Mer F-17200 ROYAN Tél. +33 (0)5 46 38 01 95 Port. +33 (0)6 80 68 02 08 Email : dujardin.legolf@wanadoo.fr</p>	Cadre notarial (E.R.)
<p>Mme Nicole DUMAS (28/04/2012) 37 rue de l'océan F-17420 SAINT PALAIS Tél. +33 (0)5 46 06 60 56 Port. +33 (0)6 79 23 13 72 Email : dumas-rene@orange.fr</p>	P.D.G. (E.R.)
<p>M. Michel ESTEVA (16/04/2004) 3, impasse Chiron F-16100 SAINT BRICE Tél. +33 (0)5 45 32 48 03</p>	Officier Armée Air (E.R.)
<p>Mme Micheline FROT (29/03/2008) 14, boulevard du Pigeonnier F-17200 ROYAN Tél. +33 (0)5 46 39 39 54 Email : memini@orange.fr</p>	E.R.
<p>M. Claude GIRARD (08/04/2005) Les Terrasses de Missy 14, rue Missy F-17000 LA ROCHELLE Tél. +33 (0)5 46 30 52 89 Email : claude.girard16@wanadoo.fr</p>	
<p>M. Daniel GRETHEN (28/04/2007) 56 bis, rue Lucien Devaux F-17420 ST PALAIS SUR MER Tél. +33 (0)9 63 68 06 30 Port. +33 (0)6 26 88 20 94 Email : danie.grethen@wanadoo.fr</p>	Artisan Peintre (E.R.)
<p>Mme Irène GRETHEN-DESTENAY (28/04/2007) 56 bis, rue Lucien Devaux F-17420 ST PALAIS SUR MER Tél. +33 (0)9 63 68 06 30 Port. +33 (0)6 26 88 20 94</p>	Secrétaire (E.R.)
<p>Mlle Danielle GUIET (25/03/2000) I, impasse G. Bellouard MOULINVEAU F-17400 LA VERGNE Tél. +33 (0)5 46 32 33 98</p>	Assistante Commerciale (E.R.)
<p>Mme Francine HEILES (05/04/2003) 9, rue de la Saloge Font Bedeau F-17200 ST SULPICE DE ROYAN Tél. +33 (0)5 46 39 05 34 Port. +33 (0)6 81 42 80 85</p>	Assistante Commerciale (E.R.)



002

ANGOUMOIS -AUNIS -SAINTONGE

Mme Dominique LAFAYE (30/04/2011) 3, rue des Colombes F-17200 ROYAN Port. +33 (0)6 61 43 61 10 Email : domi.lafaye@wanadoo.fr	Infirmière (E.R.)
Mme Annette LAGOUTIERE (27/03/2010) 1, route de la Simandière F-17920 BREUILLET Tél. +33 (0)5 46 05 32 81	Artisan (E.R.)
M. Jack LAGOUTIERE (27/03/2010) 1, route de la Simandière F-17920 BREUILLET Tél. +33 (0)5 46 05 32 81 Email : jackannette@yahoo.fr	Retraité Armée de l'Air (Colonel)
Mme Annie LEPINOUX (29/03/2008) 25, avenue de la Conche du Chay F-17200 ROYAN Tél. +33 (0)5 46 06 33 98 Email : jacqueslepinoux@cegetel.net	E.R.
Mme Claire LIGONIE (28/04/2007) 4, avenue de Limoges F-17200 ROYAN Tél. +33 (0)5 46 39 02 61	
Mme Marie-Christine MALISSEN (28/03/2009) 32, Front de Mer F-17200 ROYAN Tél. +33 (0)5 46 06 74 79 Port. +33 (0)6 81 09 23 04 Email : mariechristinemalissen@yahoo.fr	Commerçante 114, rue Gambetta F-17200 ROYAN Tél. +33 (0)5 46 38 68 08 Port. +33 (0)6 81 09 23 04
Mme Martine-Gabrielle NICOLAS (27/03/2010) 72, rue Saint Rémi F-33000 BORDEAUX Port. +33 (0)6 11 88 73 63 Email : martine.nicolas@yahoo.fr	Avocat
M. Didier PATRUX (28/03/2009) 11, rue des Violettes F-17640 VAUX SUR MER Tél. +33 (0)5 46 38 52 99 Port. +33 (0)6 20 30 50 00	Artisan Peintre 56 bis, rue Lucien Devaux F-17420 ST PALAIS SUR MER Tél. +33 (0)5 46 23 06 98 Port. +33 (0)6 20 30 50 00
M. Dominique PEPONNET (28/03/2009) 52, route du Compin F-17132 MESCHERS Tél. +33 (0)5 46 02 54 22 Port. +33 (0)6 70 52 12 68	Maître d'oeuvre 17, bd du 5 janvier 1945 F-17200 ROYAN Port. +33 (0)6 70 52 12 68
Mme Jeanine PINON (08/10/1983) 1069, avenue de Montignac F-16100 MERPINS Port. +33 (0)6 81 89 71 75 Email : jeanine.pinon@free.fr	Secrétaire (E.R.)



002
ANGOUMOIS-AUNIS-SAINTONGE

M. Eric POURCHASSE (28/04/2012) 21, rue des Magnolias F-33138 LANTON Tél. +33 (0)5 56 82 45 12 Port. +33 (0)6 72 95 92 68 Email : ericpourchasse@gmail.com	Directeur pôle animation municipalité de Lanton
M. Didier QUENTIN (29/03/2008) BELMONT F-17200 ROYAN Tél. +33 (0)5 46 05 88 41 Port. +33 (0)6 11 30 19 20 Email : didierquentin@voila.fr	Député-Maire de Royan
M. Jacques RAMAGE (28/03/1998) 5, impasse du Clos de Bellevue F-16100 COGNAC Tél. +33 (0)5 45 82 49 56 Email : j.ramage@wanadoo.fr	E.R.
Mme Jeanne REY (28/04/2007) 39, rue du Marché F-17200 ROYAN Tél. +33 (0)5 46 05 87 07	Prof. Education Physique (E.R.)
Mme Nicole REY (29/03/2008) 17, rue du Petit Banc F-79000 NIORT Tél. +33 (0)5 49 33 47 73 Email : rpf02@orange.fr	Infirmière (E.R.)
M. Pierre REY (28/04/2007) 17, rue du Petit Banc F-79000 NIORT Tél. +33 (0)5 49 33 47 73 Port. +33 (0)6 12 08 81 07 Email : rpf02@wanadoo.fr	Expert Bâtiment 17, rue du Petit Banc F-79000 NIORT Tél. +33 (0)5 49 33 47 73
M. Max ROCHER (28/03/2009) 12, rue du Docteur Emile Poché F-17200 ROYAN Tél. +33 (0)5 46 38 62 05	Directeur Tech./Cial (E.R.)
Mme Christine ROYER (30/04/2011) 21, rue Gate Bourse F-17200 ROYAN Port. +33 (0)6 71 89 89 51	Artisan coiffeuse 46, boulevard Champlain F-17200 ROYAN Tél. +33 (0)5 46 39 44 57
M. Claude SAUVAGE (28/04/2012) 18, rue des Petites Renaudières F-17250 SAINT PORCHAIRE Tél. +33 (0)5 46 95 35 60 Port. +33 (0)6 16 09 90 34 Email : claudesauvage17@voila.fr	Chef d'entreprise
M. Max SURREAU (08/04/2005) 10, rue Renaissance Monthéroult F-17250 TRIZAY Tél. +33 (0)5 46 83 02 47 Email : maxsurreau@hotmail.fr	





002
ANGOUMOIS - AUNIS - SAINTONGE

M. Gwennael SUZARTE (28/04/2012)

SNCF agent

41, rue des Boiffiers
F-17100 SAINTES
Tél. +33 (0)5 46 94 95 61
Port. +33 (0)6 74 83 59 76
Email : jessica.gwenn@orange.fr

Mme Gisèle TARANSAUD (05/04/2003)

E.R.

9, Front de Mer
F-17200 ROYAN
Tél. +33 (0)5 46 05 17 17
Port. +33 (0)6 09 74 51 37



003 ANJOU

CHAPITRE

Grand Maître	:	Monique GASTINEAU	
Sénéchal	:	Claude POULET	
Connétable	:	Pierre COUPARD	(Argentier)
Prévosts	:	Marie-Dominique ANDRE	(Imagier)
		Emile ARNOU	(Maître de Cérémonie)
		Claudie GARCON	(Messager)
		Gérard GEOFFROY	(Tabellion)
		Jean-Paul MERCIER	(Maître de Bouche)
		Guy PAPIN	(Hospitalier)
		Daniel PRESSI	(Epistolier)
		Jacques VIBERT	(Chambellan)

e-mail : anjou@anysetiers.com

Mme Marie-Dominique ANDRE (13/10/2001)	Cons. Gestion Patrimoine
Résidence Le Parc	AXA
82, boulevard Joseph Bedier	35, rue du Château d'Orgemont
F-49000 ANGERS	F-49000 ANGERS
Tél. +33 (0)2 41 79 80 76	
Port. +33 (0)6 22 43 43 49	
Email : imagier.anjou@orange.fr	

M. Emile (Anne-Marie) ARNOU (13/10/2007)	Ingénieur construction (E.R.)
50, rue Barra	
F-49100 ANGERS	
Tél. +33 (0)2 41 73 32 42	
Port. +33 (0)6 12 54 76 66	
Email : ea.arnou@laposte.net	

M. Claude AUDUREAU (10/06/1972)(GMH)	E.R.-Gd Me commanderie Haute Bretagne
6, chemin de Haute Perche	
F-49610 ST-MELAINE/AUBANCE	
Tél. +33 (0)2 41 57 86 31	

M. Christophe BECHU (28/10/2006)(MH)	Pdt Conseil Général
8, boulevard de Roncevaux	Conseil Général
F-49240 AVRILLE	Place Michel Debré
	F-49000 ANGERS
	Tél. +33 (0)2 41 81 49 00

M. Pascal (Gaëlle) BIOTTEAU (28/10/2006)	Viticulteur
4 Moulin du Raz	Château d'Avrillé
F-49320 ST JEAN DES MAUVRETS	F-49320 ST JEAN DES MAUVRETS
Tél. +33 (0)2 41 54 24 67	Tél. +33 (0)2 41 91 22 46
Email : chateau.avrille@wanadoo.fr	

M. Roger (christiane) BOISSEAU (16/10/2004)	Expert Comptable hono.
14, rue Cubain	
F-49000 ANGERS	
Tél. +33 (0)2 41 88 07 29	
Port. +33 (0)6 10 68 67 26	
Email : christiane.boisseau@wanadoo.fr	

M. André BON BETEND (28/10/2006)	Traiteur
La Romanerie	La Romanerie
48, bd de la Romanerie	48, bd de la Romanerie
F-49124 SAINT BARTHELEMY	F-49124 SAINT BARTHELEMY
Tél. +33 (0)2 41 21 15 70	Fax +33 (0)2 41 21 15 71
Port. +33 (0)6 09 73 76 46	Port. +33 (0)6 09 73 76 46
Email : accueil@romanerie.com	



003
ANJOU

<p>M. Jean-Claude (Annick) BOUCHER (17/12/1972) 16, Chemin de l'Ebeupin F-49130 LES PONTS DE CE Tél. +33 (0)2 41 47 56 79 Port. +33 (0)6 81 82 15 25</p>	<p>Concessionnaire AUDI-VW GARAGE MODERNE 160, av. de Tassigny F-49000 ANGERS CEDEX Tél. +33 (0)2 41 80 80 80</p>
<p>M. Eric (Christine) BRACHET (15/10/2005) 14 rue Maximin Gélinau F-49130 LES PONTS DE CÉ Tél. +33 (0)2 41 44 66 95 Port. +33 (0)6 12 98 53 29 Email : eric.brachet@groupe-brachet.com</p>	<p>P.D.G. ZAC du Bon Puits B.P. 149 F-49481 ST SYLVAIN D'ANJOU Tél. +33 (0)2 41 33 67 10</p>
<p>M. David (Emmanuelle) BRETON (09/10/2010) 1, chemin de la Fauconnerie F-49170 LA POSSONNIERE Tél. +33 (0)2 41 37 13 80</p>	<p>Restaurateur Traiteur Le Relais Gourmet 1, rue René Barthélémy Z.I. La Croix Cadeau F-49240 AVRILLE Tél. +33 (0)2 41 42 73 76 Fax +33 (0)2 41 42 45 55</p>

Mme Christiane (Jean-Baptiste) BRUNET (09/10/2010) E.R.

51 bis, rue René Lacombe
F-49000 ANGERS
Tél. +33 (0)2 41 34 24 06
Email : jeanbaptiste7@wanadoo.fr

M. Jean-Pierre (Bernadette) CADEAU (08/10/2011) Ingénieur (E.R.)

7, chemin du Brûlon
F-49610 JUIGNE SUR LOIRE
Port. +33 (0)6 78 96 64 26
Email : jpcadeau@orange.fr

M. Jean-Claude (Yveline) CHAUVET (04/10/2008) Expert-Comptable (E.R.)

La Jouandière
F-49124 LE PLESSIS GRAMMOIRE
Tél. +33 (0)2 41 76 73 40
Email : jychauvet@wanadoo.fr

M. Frank (Christiane) CHOISNE (04/10/2008) Président Distillerie COMBIER

7, rue Emile Landais
F-49400 CHACE
Tél. +33 (0)2 41 67 63 07
Email : f.choisne@combierr.fr

M. Pierre (Liliane) COUPARD (11/10/2003) Expert-Comptable (E.R.)

11, allée Edgar Degas
F-49240 AVRILLE
Tél. +33 (0)2 41 69 79 42
Port. +33 (0)6 77 87 49 88
Email : coupard.pierre@wanadoo.fr

Mme Chantal (Jacques) DANIEL (13/10/2007) Fonctionnaire Retraitée

11, chemin de l'Ebeupin
F-49130 LES PONTS DE CE
Tél. +33 (0)2 41 44 89 20
Email : jcdanielduchemin@orange.fr



003 ANJOU

-
- M. Claude (Andrée) DANIEL** (06/10/2012) Ingénieur Electronicien ER
 14, rue David d'Angers
 F-49130 LES PONTS DE CE
 Tél. +33 (0)2 41 44 87 41
 Port. +33 (0)6 08 07 14 56
 Email : claude.daniel@cegetel.net
-
- Mme Suzanne DAUPHIN** (07/10/1995)
 Rés. Jeanne d'Arc
 29, rue Louis Gain
 F-49100 ANGERS
 Tél. +33 (0)2 41 87 79 83
-
- Mme Raymonde DEBUSSCHERE** (12/12/1973)(MH)
 16, boulevard Foch
 F-49100 ANGERS
 Tél. +33 (0)2 41 88 09 17
-
- M. Robert DELANOUE** (11/10/2003) Paysagiste
 Rue Copernic - Z.A. Les Landes
 F-49240 AVRILLE
 Tél. +33 (0)2 41 34 27 54
 Port. +33 (0)6 08 60 24 44
 Email : delanoue.paysage@wanadoo.fr
- 30, avenue du Mal Lyautey
 F-49240 AVRILLE
 Tél. +33 (0)2 41 34 27 54
-
- Mme Claudine DESCHOUWERT** (17/10/2009) E.R.
 3, impasse Baudouin
 F-49240 AVRILLE
 Tél. +33 (0)2 41 34 67 30
 Port. +33 (0)6 30 66 89 22
 Email : claudine.pian657@orange.fr
-
- M. André (Arlette) DIARD** (17/10/2009) Entr. Menuiserie/Ebenisterie (E.R.)
 3, avenue Charles Legras
 F-49460 CANTENAY EPINARD
 Tél. +33 (0)2 41 32 13 07
 Port. +33 (0)6 08 21 66 36
 Email : andre.diard@orange.fr
-
- M. Daniel (Françoise) DOUCET** (12/10/2002) Prof. Electronique (E.R)
 105, rue P. Comboliaud
 F-36000 CHATEAURoux
 Tél. +33 (0)2 54 22 09 27
 Port. +33 (0)6 98 84 58 14
 Email : fddouce@orange.fr
-
- M. Bernard (Edna) DOWNIE** (28/10/2006) Comptable (E.R)
 30, rue de la Roë
 F-49100 ANGERS
 Tél. +33 (0)2 41 87 56 16
 Port. +33 (0)6 07 37 85 08
 Email : down.consulting@orange.fr
-
- M. Frédéric (Dominique) ESLING** (08/10/2011) Chirurgien Orthopediste
 11, chemin de l'Appartenance
 F-49610 ST MELAINE SUR AUBANCE
 Tél. +33 (0)2 41 54 37 63
 Port. +33 (0)6 81 30 33 55
 Email : dr.esling@bbox.fr
- 140, avenue De Lattre De Tassigny
 F-49000 ANGERS
 Tél. +33 (0)2 41 48 08 00
 Fax +33 (0)2 41 48 80 18



003
ANJOU

Mme Madeleine EVANNO (08/10/2011) 4, esplanade du Val d'Or F-49240 AVRILLE Tél. +33 (0)2 41 69 33 74	E.R.
Mme Claudie (Roland) GARCON (03/10/1998) 6, route de Poitiers F-49610 ST-MELAINE/AUBANCE Tél. +33 (0)2 41 57 71 21 Port. +33 (0)6 70 64 36 36 Email : claudiegarcon@wanadoo.fr	P.D.G (E.R.) Entreprise Transports et Travaux Publics
Mme Monique GASTINEAU (15/10/1994) Les Rives du Lac 2, boulevard du Bon Pasteur F-49100 ANGERS Tél. +33 (0)2 41 48 19 71 Port. +33 (0)6 84 82 95 83 Email : monigast@orange.fr	Fonctionnaire Préfecture (E.R.)
M. Pierre GATE (04/10/1970) Résidence Le Louis Gain Bat. C 27 rue Louis Gain F-49100 ANGERS CEDEX 02 Tél. +33 (0)2 41 88 55 10 Port. +33 (0)6 29 51 29 28 Email : gatepierre@numericable.fr	Avocat (E.R.)Ancien Batonnier
M. Claude (Josiane) GAYMARD (06/10/2012) La Closerie du Pimont F-49480 ST SYLVAIN D'ANJOU Tél. +33 (0)2 41 76 73 90 Port. +33 (0)6 80 01 06 00 Email : claude.gaymard@wanadoo.fr	Agent Général d'Assurances 28, rue Léon Legludic F-72300 SABLE SUR SARTHE Tél. +33 (0)2 43 95 04 39 Fax +33 (0)2 43 92 18 36
M. Maurice (Lucette) GAYMARD (13/10/2007) 12, rue Saint Augustin F-49000 ANGERS Tél. +33 (0)2 41 66 61 47 Port. +33 (0)6 70 84 68 03 Email : maurice.gaymard@orange.fr	Directeur Unités industrielles (E.R.)
Mme Nicole GENDRON (17/10/2009) I, avenue de la Guillebotte F-49130 LES PONTS DE CE Email : nicole.gendron@cegetel.net	E.R.
M. Gérard (Odette) GEOFFROY (13/10/2007) 2, allée de l'Ecole du Bois F-49240 AVRILLE Tél. +33 (0)2 41 86 15 52 Port. +33 (0)6 80 73 02 44 Email : geof.ge@wanadoo.fr	E.R.



003
ANJOU

M. Rémy (Evelyne) GERNIGON (13/10/2001) 29, rue Saint Joseph Le Clos Saint Joseph F-49100 ANGERS Tél. +33 (0)2 41 25 17 13 Port. +33 (0)6 75 49 05 72 Email : remy.gernigon@sfr.fr	Directeur honoraire BDF Banque de France
M. Bertrand GILET (08/10/2011) 8 bis rue du Vieux Bourg F-49320 SAINT JEAN DES MAUVRETS Port. +33 (0)6 72 28 25 70 Email : bgilet49@gmail.com	HAVAS VOYAGES 20, boulevard Foch F-49100 ANGERS
M. Yves GOXE (22/09/1984) 42, rue des Ponts-de-Cé F-49000 ANGERS Tél. +33 (0)2 41 66 39 74 Email : yves.goxe@laposte.net	E.R.
Mme Odile HERVE-BAZIN (08/10/2011)(MH) 51, rue de la Marsaulaye F-49250 ST MATHURIN SUR LOIRE Tél. +33 (0)2 41 54 88 97 Port. +33 (0)6 88 78 97 84 Email : o.herve-bazin@orange.fr	Assistante Sociale MDPH 35, rue du Chateau d'Orgemont F-49000 ANGERS
M. Pierre (Chantal) HILLAIREAU (06/10/2012) 8, rue Romy Schneider F-49000 ANGERS Tél. +33 (0)2 41 87 09 54 Port. +33 (0)6 86 18 80 25 Email : hillaireau.p@numericable.fr	E.R.
M. Jacques (Josette) HOULBRESQUE (16/10/1999) 7, rue Desjardins F-49100 ANGERS Tél. +33 (0)2 41 88 72 20 Email : jhoulbresque@wanadoo.fr	Dir. environnement (E.R.) Fax +33 (0)2 41 87 25 90
M. Daniel (Martine) JARAN (11/05/1984) 9, rue du Docteur Sylvestre F-49570 MONTJEAN-SUR-LOIRE Tél. +33 (0)2 41 39 08 45 Email : jarandaniel@bbox.fr	Responsable Sécurité (E.R.) Hôtel des Monnaies
M. Régis JULIENNE (11/10/2003) Les Montroublères F-49480 ST SYLVAIN D'ANJOU Tél. +33 (0)2 41 47 63 90 Email : regis.julienne@nissan49.fr	Concession. automobiles NISSAN 15, boulevard de la Liberté F-49000 ANGERS Tél. +33 (0)2 41 66 34 34
M. Jean-Louis (Evelyne) LALANNE (17/10/2009) 18, rue Lafontaine F-49000 ANGERS Tél. +33 (0)2 41 88 60 07 Port. +33 (0)6 14 13 68 91 Email : jean.loui.lal@voila.fr	Médecin Stomatologiste Clinique Jules Verne 2-4 route de Paris F-44300 NANTES



003
ANJOU

<p>M. Charly (Isabelle) LANTERI (06/10/2012) 10, rue Emmanuel Triquier F-49000 ANGERS Tél. +33 (0)2 85 34 29 63 Port. +33 (0)6 62 16 18 24 Email : xcarletto@yahoo.fr</p>	<p>Directeur Télécoms 10, rue Emmanuel Triquier F-49000 ANGERS Tél. +33 (0)1 30 92 43 93</p>
<p>M. Thierry (Sophie) LAUNAY (06/10/2012) 67, chemin de la Maraichère F-49800 TRELAZE Tél. +33 (0)2 41 60 53 55 Port. +33 (0)6 07 30 28 40 Email : tlaunay.guerindenis@wanadoo.fr</p>	<p>Gérant de Sociétés 10, rue de la Gibaudière F-49124 ST BARTHELEMY D'ANJOU Tél. +33 (0)2 41 60 53 55 Fax +33 (0)2 41 34 66 64</p>
<p>M. Etienne LEBAS (04/10/2008) 18, rue Eugène Roinet F-49100 ANGERS Port. +33 (0)6 24 24 05 71</p>	<p>responsable Concession BMW-MINI DYNAMISM AUTOMOBILES BMW - MINI 1900 Route de Doué la Fontaine F-49400 DISTRE-SAUMUR Tél. +33 (0)2 41 50 10 10 Fax +33 (0)2 41 50 28 80</p>
<p>M. Claude (Nicole) LESOURD (17/10/2009) 37, rue de Haute Perche F-49610 ST-MELAINE/ AUBANCE Tél. +33 (0)2 41 57 77 49 Email : c.lesourd@wanadoo.fr</p>	<p>Expert-Comptable (E.R.)</p>
<p>Mme Monique (Alain) LHERMITE (19/02/1984) 87, rue des Banchais Bat C1 F-49100 ANGERS Tél. +33 (0)2 41 43 17 84 Email : alhermite@yahoo.fr</p>	<p>Commerçante (E.R.)</p>
<p>Mme Renée (Yves) MALLERON (09/10/2010) 23, rue Marc Chagall F-49100 ANGERS Email : yves.malleron@wanadoo.fr</p>	<p>E.R.</p>
<p>M. Gilles (Simone) MARTIN (15/10/2005) 1, rue Saint Exupéry F-49130 LES PONTS DE CÉ Tél. +33 (0)2 41 44 81 14 Port. +33 (0)6 80 06 42 63 Email : gilles.martin93@wanadoo.fr</p>	<p>E.R.</p>
<p>M. Jean-Pierre MAUSSION (10/10/1987) La Miltière F-49140 VILLEVEQUE Tél. +33 (0)2 41 88 69 46 Email : contact@maisonblanche-shop.fr</p>	<p>Produits du Terroir MAISON BLANCHE 67, rue Bressigny F-490100 ANGERS Tél. +33 (0)2 41 88 69 46</p>
<p>M. Jean-Baptiste (Françoise) MENET (14/10/2000) 8, chemin des Tranchandières F-49000 ANGERS Tél. +33 (0)2 41 73 06 28 Email : jbmenet@orange.fr</p>	<p>Directeur Entreprise Rue des Thomasseries F-49070 BEAUCOUZE Tél. +33 (0)2 41 22 10 95</p>



003 ANJOU

M. Jean-Paul (Micheline) MERCIER (11/10/2003) 50, rue des Roses F-49240 AVRILLE Tél. +33 (0)2 41 88 00 60 Port. +33 (0)6 74 78 46 29 Email : jeanpaulmercier8502@neuf.fr	Economiste Construction 50, rue des Roses F-49240 AVRILLE Tél. +33 (0)2 41 88 00 60
Mme Marie-Claude MONNIER (08/10/2011) 8, rue de la Boutonnière F-49320 BLAISON-GOHIER Tél. +33 (0)2 41 44 53 64 Port. +33 (0)6 07 95 52 16 Email : mclaudemonnier@orange.fr	Gérante de Sociétés 7, place du Ralliement F-49100 ANGERS Tél. +33 (0)2 41 45 94 76
M. Francis (Marie-Josée) MOREL (16/10/1999)(GMH) 22, avenue Vincent Van Gogh Parc des Aquarelles F-49240 AVRILLE Tél. +33 (0)2 41 21 11 26 Email : francis-morel@wanadoo.fr	Expert Construction (E.R.)
M. Christian (Joëlle) MORINEAU (03/10/1998) 66, square de la Penthière F-49000 ANGERS Tél. +33 (0)2 41 36 18 12 Port. +33 (0)6 85 07 56 04 Email : morineau_christian@yahoo.fr	Dir. Production (E.R.)
Mme Danièle (Bernard) MOTTAIS (13/10/2007) 10, avenue Georges Pompidou F-49240 AVRILLE Tél. +33 (0)2 41 34 61 87 Email : mottaisb@wanadoo.fr	E.R.
M. Rachid NAITALI (28/05/1988) 1, chemin de la Nouvelle France F-49140 SEICHES SUR LE LOIR Tél. +33 (0)2 41 76 18 66 Email : naitalir@hotmail.fr	Dir. Ecole Educateurs
M. Gil (Sam) OLIVEIRA (13/10/2007) 3, rue des Fleurs F-49100 ANGERS Tél. +33 (0)2 41 36 32 10	Gestionnaire Financier OCVV 3, boulevard Foch F-49100 ANGERS Tél. +33 (0)2 41 25 64 24
M. Guy (Eliane) PAPIN (28/10/2006) 1, avenue Emile Savigner F-49240 AVRILLE Tél. +33 (0)2 41 69 32 01 Port. +33 (0)6 08 25 21 20 Email : guy.papin3@wanadoo.fr	Directeur Commercial (E.R.)
M. Jacques (Martine) PARIS (13/10/2001) 5, rue Monfroux F-49100 ANGERS Tél. +33 (0)2 41 86 85 03 Port. +33 (0)6 38 93 10 80 Email : jacques_paris@yahoo.fr	E.R.

Mme Annick (Jean-Louis) PETIT (17/10/2009) Rozé F-49240 AVRILLE Email : annick-petit1944@orange.fr	Directeur Commerciale
M. Jean PETIT (04/10/2008) 24, rue de Chantilly F-49000 ANGERS Tél. +33 (0)2 41 47 92 95 Port. +33 (0)6 83 02 67 48 Email : jeanpetit39@hotmail.com	E.R.
M. Emmanuel PIGE (03/10/1998) 6 ter, rue Béclard F-49100 ANGERS Tél. +33 (0)2 41 25 77 75 Email : empi.domi@wanadoo.fr	Administrateur de Biens 32, rue de Létanduère F-49000 ANGERS Tél. +33 (0)2 41 25 77 77
M. Claude (Paulette) POULET (13/10/2001) 2, rue du Laurier F-49000 ANGERS Tél. +33 (0)2 41 78 68 43 Email : claude-poulet@orange.fr	Graveur Lithographe (E.R.)
M. Stéphane POUVREAU (07/10/1995) 17, rue Théophile Gautier F-49130 LES-PONTS-DE-CE Tél. +33 (0)2 41 47 44 19	Carrosserie Vallée Z.A. Le Landreau 9 square de la Ceriseraie F-49070 BEAUCOUZE Tél. +33 (0)2 41 48 47 93 Fax +33 (0)2 41 48 93 67
M. Daniel (Claudine) PRESSI (13/10/2007)(GCO) 1, avenue du Général de Gaulle F-49240 AVRILLE Tél. +33 (0)2 41 43 07 06 Port. +33 (0)6 03 67 20 02 Email : daniel.pressi@wanadoo.fr	Gerant de Societé E.R. Fax +33 (0)2 41 36 11 69
M. Michel QUESNE (08/10/2011) 16, rue des Chênes F-49240 AVRILLE Tél. +33 (0)2 41 32 80 64 Port. +33 (0)6 60 03 21 84 Email : quesnefm@orange.fr	PDG ANGERS NICKEL CHROME F-49240 AVRILLE Tél. +33 (0)2 41 69 21 84 Fax +33 (0)2 41 34 30 62
M. Joseph (Danièle) RENAUDIER (13/10/2007) 2, rue de la Poste F-49240 AVRILLE Tél. +33 (0)2 41 69 21 45 Email : jo.renaudier@wanadoo.fr	E.R.
M. Marc RIQUET (15/10/1994) 15, allée William Turner F-49240 AVRILLE Tél. +33 (0)2 41 34 21 24 Port. +33 (0)6 49 86 73 64 Email : marc.riquet@laposte.net	Attaché Commercial Société Ricard Route de Paris F-35532 NOYAL-SUR-VILAINE Tél. +33 (0)2 99 04 16 16



003
ANJOU

Mme Marie-Pierre (Jean -Claude) ROUAULT (13/10/2007) Déléguée Hospitalière

63, rue Franklin
F-49100 ANGERS
Tél. +33 (0)2 85 34 22 76
Port. +33 (0)6 85 82 39 07
Email : jcroault@numericable.fr

M. Abel (Eliane) ROUSSELIN (08/10/2011) Ingénieur Commerçant jardinerie (E.R.)

La Corne
F-49480 ST SYLVAIN D'ANJOU
Port. +33 (0)6 62 58 96 09
Email : rousselin49@gmail.com

M. Jean-Pierre SEPULCHRE DE CONDE (06/10/2012)

5, rue Vieille St-Nicolas
F-49100 ANGERS
Tél. +33 (0)2 41 84 86 33
Email : jp.sepulchre-dc@gmail.com

M. Jean-Noël TERRIEN (18/10/1997)

13, quai des Mariniers
F-49570 MONTJEAN-SUR-LOIRE
Tél. +33 (0)2 41 39 03 24

Directeur Général
AGMA
2, square Gaston Allard
F-49000 ANGERS
Tél. +33 (0)2 41 68 09 09

M. Jacques (Francine) VIBERT (13/10/2007)

17, rue du Chanoine Corillion
F-49130 LES PONTS DE CE
Tél. +33 (0)2 41 47 60 37
Port. +33 (0)6 74 91 82 78
Email : jvibert1@orantge.fr

E.R.



CHAPITRE

Grand Maître	:	Francis GOULLIART	
Sénéchal	:	Nicole FOULON	(Epistolier)
Connétables	:	Lucien AMBROZY	(Messager)
		Nicole BAROIS	(Argentier)
Prévosts	:	Abel BLAIRY	(Maître de Cérémonie)
		Jacqueline RIGAUT	(Maître de Bouche)

e-mail : artois@anysetiers.com

M. Lucien AMBROZY (28/03/1998) E.R.15 bis, rue d'Arras
F-62153 ABLAIN-ST-NAZAIRE
Tél. +33 (0)3 21 45 37 73**Mme Nicole BAROIS** (20/03/2010) Chef Entreprise
47, rue Roger Salengro rue Carnot
F-62144 CARENCY F-62153 SOUCHEZ
Tél. +33 (0)3 21 24 08 04 Tél. +33 (0)3 21 72 32 32**M. Jean-Marie BAUELLE** (11/04/1987)(SNH) Ingénieur de sécur. (E.R.)
33, rue Faraday
F-62000 ARRAS
Tél. +33 (0)3 21 71 82 54**M. Abel (Georgette) BLAIRY** (20/03/2010) E.R.2 B, rue des Provinces
Avenue de la Fosse 11
F-62300 LENS
Tél. +33 (0)3 21 28 31 85**M. Arthur (Mariejeanne) BOLANTE** (07/04/1990)(CNH) Dir. Sces Sécurité (E.R.)
354, boulevard Pasteur
Résidence Maupassant - App. 23A
F-59500 DOUAI
Tél. +33 (0)3 27 88 40 61**M. Gilbert CLOCHETTE** (27/03/1993) Président
2, rue Jules Ferry S.A. CARDON TRADILINGE
F-59111 HORDAIN 8, chemin de la Blanchisserie
F-59402 CAMBRAI
Tél. +33 (0)3 27 35 75 72 Tél. +33 (0)3 27 83 91 56**M. Philemon COLLIER** (17/09/1994) Commerçant
Hogerheistraat, 52
B-1880 RAMSDONK
Tél. +32 (0)157 14 16 4**Mme Annie COLLIER VAN RAYEN** (27/03/2004) E.R.Hogerheistraat, 52
B-1600 RAMSDONK
Tél. +32 (0)157 14 16 4**Mme Renée DELHOMMEZ** (07/04/1990) E.R.21 Résidence Buridant
F-62300 LENS
Tél. +33 (0)3 21 28 43 41**Mme Roselyne DURAND** (29/03/2003) E.R.7/1, rue Fragonard
F-62000 ARRAS
Tél. +33 (0)3 21 71 38 16

004
ARTOIS

Mme Anne-Marie FOUACHE (01/04/2006) 831, route Nationale F-62117 BREBIERES Tél. +33 (0)3 21 50 15 84	Banque (E.R.)
Mme Nicole FOULON (28/04/1984) 368, rue de l'Industrie F-62110 HENIN-BEAUMONT Tél. +33 (0)3 21 75 54 43	Secrétaire Tél. +33 (0)3 21 69 51 56
M. Claude FROIDEVAL (23/03/1983) 10, rue de Péronne F-62210 AVION Tél. +33 (0)3 21 78 14 00	Professeur Collège (E.R.)
M. Francis (Nicole) GOULLIART (30/10/1999) 30 bis, rue Roger Salengro F-62143 ANGRES Tél. +33 (0)3 21 45 16 95 Email : francis.goullart@orange.fr	E.R.
M. Alain (Réine) HAUROU-PATOU (22/03/1997) 54, rue d'Erre F-59161 ESCAUDOEUVRES Tél. +33 (0)3 27 74 18 54	Directeur Sucrierie ERIDANIA BEGHIN SAY Tél. +33 (0)3 27 73 66 66
M. Pierre HUART (06/04/1991) 149, rue Ringeral F-62820 LIBERCOURT Tél. +33 (0)3 21 37 16 30	Directeur Commercial Rue Pantigny F-62820 LIBERCOURT
M. Jean-Marc (Ariane) PIVIN (28/03/1998) 15, rue du Canada F-62580 NEUVILLE-SAINT-VAAST Tél. +33 (0)3 21 55 36 10	Radiologue Polyclinique Riaumont Rue Entre deux Monts F-62800 LIEVIN Tél. +33 (0)3 21 55 80 80
Mme Jacqueline RIGAUT (19/03/2011) 28 rue Van-Pelt F-62300 LENS Tél. +33 (0)3 21 43 26 06	E.R.
M. Claude SAINQUENTIN (11/04/1987)(CNH) 6, rue de Bellevue F-59800 LILLE Tél. +33 (0)3 20 56 36 27	Const.Cbre frigorif.(E.R.)
Mme Yvette SAINQUENTIN (22/10/1988) 6, rue de Bellevue F-59800 LILLE Tél. +33 (0)3 20 56 36 27	Attachée de recherches
M. Camille SAUDEMONT (01/04/2006) 870, route Nationale F-62117 BREBIERES Tél. +33 (0)3 21 50 18 74	E.R.

004
ARTOIS

Mme Marie-Josephe SAUDEMONT (23/09/2000) E.R.870, route Nationale
F-62117 BREBIERES
Tél. +33 (0)3 21 50 18 74
Email : marie-josephsaudemont@orange.fr

M. Maurice TREDEZ (06/04/1991) Dir.Auto-Ecole (E.R.)5, Résidence Buridant
Avenue Alfred Maes
F-62300 LENS
Tél. +33 (0)3 21 74 21 50

Mme Georgette VERWAERDE (31/03/2012) E.R.10, rue du 11 novembre
F-62117 BREBIERES
Tél. +33 (0)3 21 22 38 80

M. Gérard WESOLOWSKI (09/04/1994)(SNH) Directeur Cial (E.R.)249, route Nationale
NOYELLES-LES-VERMELLES
F-62980 VERMELLES
Tél. +33 (0)3 21 02 89 78

M. René ZALISZ (19/03/2011) E.R.6, rue de la liberté
F-62117 BREBIERES
Tél. +33 (0)3 21 24 79 74
Port. +33 (0)6 87 23 38 18

005 AUTRICHE

CHAPITRE

Grand Maître	:	Horst LECHNER	
Sénéchal	:	Julius KALMAR	(Chambellan)
Connétable	:	Eberhard CAILLERE	(Argentier)
Prévosts	:	Gerhard AMREIN	(Messager)
		Gerhard BRZOBOHATY	(Epistolier)
		Gisela EBERMAYER-MINICH	(Messager)
		Margit FRIED	(Argentier)
		Elfriede KLENKHART	
		Klaus KRUMBOECK	(Hospitalier)
		Angela LECHNER	(Epistolier)
		Eva LECHNER	(Maître de Bouche)
		Erhard LEHNER	(Messager)
		Irène MELTERS	(Messager)

e-mail : autriche@anysetiers.com

Mme Vreni ABEGG (07/10/2000) Mitgeschäfterin
Bergstrasse 37 Co-gérante entreprise
CH-8708 MÄNNEDORF
Tél. +41 (0)44 920 47 28

M. Gerhard AMREIN (18/11/1989) Unternehmer i.R. / Entrepreneur (E.R.)
Gewerbestrasse 9 gerhard.amrein@bluewin.ch
CH-8708 MÄNNEDORF
Tél. +41 (0)44 920 52 54

M. Fritz (Gerlinde) ANGERER (18/11/1989)(SNH) Kaufmann i.R. / Commerçant (E.R.)
Migschitzgasse 3
A-1230 WIEN
Tél. +43 (1)88 83 170

Mme Brigitte (Hans) BRAUNEIS (12/10/1991) Prokuristin i.R. / Procuratrice (E.R.)
Dirmhirngasse 19/2/18
A-1230 WIEN
Tél. +43 (1)86 51 057

M. Gerhard (Helga) BRZOBOHATY (21/09/2002) Bankangestellter / Cadre Banque
Heiligenstädter Strasse 141/4/13 gerhard@brzobohaty.at
A-1190 WIEN
Port. +43 (0)664 516 1864

M. Eberhard (Susi) CAILLERE (18/11/1989) Ingénieur (i.R. / E.R.)
Robinienweg 9
A-2301 FRANZENSDORF
Tél. +43 (0)22 15 28 46
Port. +43 (0)99 81 14 27 90
Email : eberhard.caillere@tele2.at

M. Peter (Uschi) DEPARADE (30/09/1995) Direktor i.R. / Directeur (E.R.)
Eckermannstrasse 96 A
D-12683 BIESDORF-NORD BERLIN
Tél. +49 (0)305 4 98 30 73

Mme Gisela (Karl) EBERMAYER-MINICH (21/09/2002) Unternehmer/Entrepreneur
Gallgasse 86/5
A-1130 WIEN
Tél. +43 (1)80 22 928

M. Josef (Eva) ECKL (21/09/2002) Migschitzgasse 4 A-1238 WIEN Tél. +43 (1)88 74 996	Angestellter / Cadre
Mme Monika (Wolfgang) ERBER (19/09/2009) Liniengasse 12/10 A-1060 WIEN Tél. +43 (1)59 70 061	Diplompädagogin (i.R.) / Pédagogue diplômé (E.R.)
Mme Martina FASSLABEND (27/05/2006)(MH) Römergasse 14 A-2410 HAINBURG/DONAU Port. +43 (0)699 126 201 35	Présidente Organisation « MÖWE »
M. Werner FASSLABEND (27/05/2006)(MH) Römergasse 14 A-2410 HAINBURG/DONAU Port. +43 (0)699 126 201 35	Minister i.R. / Ministre (E.R.)
M. Peter (Wolfgang) FEIGL (30/09/1995) Hofwiesengasse 37 A-1130 WIEN Tél. +43 (1)80 46 164	Kaufmann i.R. / Commerçant (E.R.)
Mme Margit FRIED (26/09/1998) Bösendorferstrasse 1 A-1010 WIEN Tél. +43 (1)50 54 155	Steuerberaterin / Conseillère Fiscale
Mme Silvia (Georg) FRITZ (25/09/2004) Hyrtstrasse 22 A-2345 BRUNN/GEBIRGE Tél. +43 (0)22 36 33 18 20 Port. +43 (0)641 114 264	Behinderten-Pädagogin i.R. Pédagogue Handicapés (E.R.)
Mme Helga FULD (12/10/1991) Theresiengasse 50 A-1180 WIEN Tél. +43 (1)40 20 44 812	Prokuristin i.R. / Procuratrice (E.R.)
M. Otto (Gertrude) GIOVANNINI (30/09/1995) Nikolaihofgasse 7 A-3400 KLOSTERNEUBURG Tél. +43 (0)22 43 37 858	Direktor i.R. / Directeur (E.R.)
Mme Patricia GRABHER (17/09/2011) Strozzigasse 28/11 A-1080 WIEN Port. +43 (0)04 36 99 1/ 16 96 006 Email : patriciagrabher@gmx.at	Médecin / Ärztin
Mme Margit (Axel) HAMMERSCHMIED (13/11/1999) Rosensteingasse 4/14 A-1170 WIEN Port. +43 (0)664 838 7756	Gruppenleiterin / Chef de Service Banque

005
AUTRICHE

Mme Cornelia HÜBSCH (17/09/2011) Radetzkystrasse 41 A-2500 BADEN Port. +43 (0)04 36 76 32 86 443 Email : cornelia.huebsch@inode.at	Cantatrice / Sängerin
M. Julius KALMAR (15/10/1988) Hans Kudlichstrasse 11 A-2283 OBERSIEBENBRUNN Tél. +43 (0)22 86 31 07	Pianist, Dirigent Pianiste, Chef d'Orchestre
Mme Elfriede (Werner) KLENKHART (07/10/2000) Carabelligasse 5 A-1210 WIEN Tél. +43 (1)29 49 658	Direktorin i.R. / Directeur (E.R.)
M. Norbert (Lisi) KRIEGL (21/09/2002) A-2301 FRANZENSDORF Tél. +43 (0)22 15 23 21	Landwirt / Agriculteur
M. Klaus (Wendy) KRUMBOECK (25/09/2004) Heisslergasse 15 A-3400 KLOSTERNEUBURG Tél. +43 (0)22 43 22 538	Angestellter i.R. / Cadre (E.R.)
M. Hans Ulrich (Elisabeth) LANG-STECH (25/09/2004) Bellerivestrasse 65 CH-8008 ZÜRICH Tél. +41 (0)44 383 40 00	Anwalt i.R. / Avocat E.R.
M. Martin LANGEDER (17/09/2011) Herbeckstrasse 75/2/1 A-1180 WIEN Port. +43 (0)04 36 50 41 46 369 Email : m.langeder@update.europe.at	Médecin / Arzt
Mme Angela LECHNER (07/10/2000) Herbeckstrasse 75/2/1 A-1180 WIEN Port. +43 (0)676 954 4181 Email : angelechner@gmail.com	Assistentin Generaldirektion / Assistante P.D.G.
Mme Eva LECHNER (13/11/1999) Promenadegasse 22/4/6 A-1170 WIEN Tél. +43 (1)48 45 162 Port. +43 (0)76 47 21 101 Email : evamaria.lechner@chello.at	Wohnberaterin i.R. Conseillère d'ameublement (E.R.)
M. Horst LECHNER (12/10/1991)(GCO) Promenadegasse 22/4/6 A-1170 WIEN Tél. +43 (1)48 45 162 Port. +43 (0)76 79 04 501 Email : horst.lechner@chello.at	Angestellter i.R. / Cadre (E.R.)
M. Erhard LEHNER (21/09/2002) Im Alten Grund 26 D-65812 BAD SODEN Tél. +49 (0)617 4 34 51	Unternehmer i.R. / Entrepreneur (E.R.)

Mme Susi LEHNER (15/09/2007) im Alten Grund 26 D-65812 BAD SODEN Tél. +49 (0)617 4 34 51	Assistentin Direktion i.R. Assistante Direction (E.R.)
Mme Dagmar LINDE (19/09/2009) Am Modenapark 14 A-1030 WIEN Port. +43 (0)99 14 08 71 29 Email : dagmarlinde@gmail.com	Conseillère Gestion Entreprise Unternehmensberaterin
Mme Irène MELTERS (21/09/2002) Bergstrasse 37 CH-8708 MÄNNEDORF Tél. +41 (0)44 920 42 49 Email : comcenter@bluewin.ch	Unternehmerin / Entrepreneur
M. Wilfried (Erika) MÖLLER (21/09/2002) Kirchhoffgasse 4/6 A-1210 WIEN Tél. +43 (1)27 20 804	Baumeister i.R. / Constructeur (E.R.)
M. Robert (Bärbel) NIESNER (19/09/2009) Hochheimgasse 1a/2/4 A-1130 WIEN Tél. +43 (1)89 44 554	Chemiker (i.R.) / Chimiste E.R.
M. Erhard (Sylvia) OESER (17/09/2011) Promenadegasse 22 A-1170 WIEN Tél. +43 (0)04 30 14 80 42 37 Email : Erhard.Oeser@univie.ac.at	Professeur Université emer. Universitätsprofessor
M. Herbert (Traudi) PIETSCHMANN (15/09/2007)(MH) Arbeitergasse 13/18 A-1050 WIEN Tél. +43 (1)54 42 570	Emer. Universitätsprofessor Professeur d'Université (E.R.)
Mme Jelena QUINT (17/09/2011) Gentzgasse 38/11 A-1180 WIEN Port. +43 (0)99 19 46 80 52 Email : j.quint@gmx.at	Médecin
M. Rudolf (Joan) REISS (12/10/1991) Hameaustasse, 54 A-1190 WIEN Tél. +43 (1)44 05 112	Kaufmann / Commerçant
M. Franz (Uschi) RESCHENHOFER (25/09/1993) Ameisgasse, 53/23 A-1140 WIEN Tél. +43 (1)92 30 132	Direktor / Directeur
M. Reinhold (Margit) SCHÜTZ (27/05/2006)(MH) Rauterstrasse, 7 A-9020 KLAGENFURT Port. +43 (0)650 999 9606	Lehrer / Instituteur

005
AUTRICHE

Mme Friederike SIMKOVSKY (19/09/2009)	Schulrätin i.R. / Conseiller Scolaire E.R.
Wiener Strasse 190 A-2345 BRUNN/GEBIRGE Tél. +43 (0)22 36 31 573 Email : peter.simkovsky@aon.at	
M. Peter SIMKOVSKY (19/09/2009)	Prokurist i.R. Konsulent
Wiener Strasse 190 A-2345 BRUNN/GEBIRGE Tél. +43 (0)22 36 31 573 Email : peter.simkovsky@aon.at	
M. Walter SOHER (15/09/2007)	Kaufmann i.R. / Commercant (E.R.)
Lamberggasse 6 A-3400 KLOSTERNEUBURG Tél. +43 (0)22 43 25 052	
Mme Irene STABER (19/09/2009)	Pensionistin / E.R.
Reichmannngasse 5 A-1160 WIEN Tél. +43 (1)91 14 011	
M. Rudolf (Christine) STIEGLER (15/09/2007)	Bürgermeister / Maire
Bahnstrasse 56 A-3481 FELS AM WAGRAM Tél. +43 (0)27 38 29 49	
M. Toni (Sybille) STRICKER (27/05/2006)(MH)	Violonist, Komponist
Satzgasse, 5 A-7202 BAD SAUERBRUNN Tél. +43 (0)26 25 32 105	
M. Johann (Ingrid) SUSTR (25/09/2004)	Projektleiter / Cadre Projet
Werthenburggasse 5/2/6 A-1120 WIEN Port. +43 (0)676 503 5129 Email : johann.sustr@chello.at	
Mme Christel TERÖRDE (25/09/2004)	Gemeinderätin / Conseiller municipal
Birkentalstr. 35 b D-97209 VEITSHÖCHHEIM Tél. +49 (0)931 9 87 08	
M. Ernst (Helga) TSCHUWAN (21/09/2002)	Apotheker / Pharmacien
Pöchlarnstrasse 7 A-1200 WIEN Port. +43 (0)642 406 713	
M. Robert (Karin) WEISS (21/09/2002)	Unternehmer i.R. / Entrepreneur (E.R.)
Viertelstr. 266 A-2181 DOBERMANNSDORF Tél. +43 (0)25 33 89 459	
Mme Helma WESTERHOF (23/04/1988)(PRH)	Professor i.R. / Professeur (E.R.)
Mahlerstrasse 5 A-1010 WIEN Tél. +43 (1)51 22 281	
Mme Elisabeth (Ferdinand) WOHLMUTH (15/09/2007)	Guest Service Center Agent
A-2301 FRANZENSDORF Port. +43 (0)676 345 0052	



005
AUTRICHE

M. Hans ZARUBA (15/09/2007)
Pfeilgasse 34/31
A-1080 WIEN
Port. +43 (0)664 310 1717

Unternehmer / Entrepreneur





006 AUTUN-LA-ROMAINE

CHAPITRE

Grand Maître	:	Michel LANDRAIN	
Sénéchal	:	Gérard DEFOSEMONT	
Connétables	:	Jean-François GUINET	
		Emile SUCROT	(Argentier)
Prévosts	:	Marie-Jeanne ARCHAMBAUD	(Hospitalier)
		Jean-Paul BRIAND	(Epistolier)
		Paul-Henri DEVINEAU	(Tabellion)
		Denis GIBOT DE LASSAGNE	(Messager)
		Gilles GRILLOT	(Messager)
		Claude MERCKEL	(Héraut)
		Michel MONTBEL	(Maître de Cérémonie)

e-mail : autun@anysetiers.com

M. Jean-Claude ACHARD (22/10/2005)	Bijoutier Horloger
Hameau de Brèche	41, rue aux Cordiers
F-71400 CURGY	F-71400 AUTUN
Tél. +33 (0)3 85 52 64 91	Tél. +33 (0)3 85 52 30 72

Mme Marie-Jeanne ARCHAMBAUD (24/10/2009)	Soignante
4, rue Montaigne	Hôpital Privé
F-71100 CHALON SUR SAONE	
Tél. +33 (0)3 85 49 60 10	
Port. +33 (0)6 81 36 41 52	

M. Jean-Paul BRIAND (25/10/2003)	Cadre d'industrie
1 ter, rue du Petit Pont	
F-71400 AUTUN	
Tél. +33 (0)3 85 52 12 71	

M. Jean-François CHAUVEAU (27/09/1997)	Agent Gal Assurances (E.R.)
1 bis, rue Changarnier	
F-71400 AUTUN	
Tél. +33 (0)3 85 86 18 17	

M. Hervé CONNESSON (24/09/1994)	Chirurgien-Dentiste
15, rue des Marbres	21, rue de Brion
F-71400 AUTUN	F-71190 ETANG-SUR-ARROUX
Tél. +33 (0)3 85 52 49 54	Tél. +33 (0)3 85 82 23 30

M. Gérard DEFONTAINE (04/06/1981)(GMH)	Industriel en salaisons
22, av. Mal de Lattre de Tassigny	3, av. Mal de Lattre de Tassigny
F-71360 EPINAC	F-71360 EPINAC
Tél. +33 (0)3 85 82 05 70	Tél. +33 (0)3 85 82 13 07
Email : gerard-defontaine@orange.fr	Fax +33 (0)3 85 82 09 48

M. Gérard DEFOSEMONT (16/04/1983)	Ingénieur (E.R.)
Clos Saint Martin	
F-71400 AUTUN	
Tél. +33 (0)3 85 52 86 53	

M. Pierre DEMEULEMEESTER (23/10/1999)(GMH)	Ingénieur
26, rue Roger Salengro	ASSURPOL
F-71360 EPINAC	Tour Franklin
Port. +33 (0)6 80 10 43 12	Défense 8
Email : pierre-p.demeulemeester@orange.fr	F-92042 PARIS
	Tél. +33 (0)1 47 76 53 34
	Fax +33 (0)1 46 92 02 55



006
AUTUN-LA-ROMAINE

Mme Isabelle DEVINEAU (27/09/1997) 4, rue Rivault F-71400 AUTUN Tél. +33 (0)3 85 86 24 20	Agent Gal d'Assurance 10, rue de l'Arquebuse F-71400 AUTUN Tél. +33 (0)3 85 52 23 12
M. Paul-Henri DEVINEAU (16/04/1983) 12, impasse Notre-Dame F-71400 AUTUN Tél. +33 (0)3 85 52 87 06	Agent d'Assurances (E.R.)
Mme Jeannine DOUETTE (24/10/1998) Village du Plan d'Eau F-71400 AUTUN Tél. +33 (0)3 85 52 52 70	Cadre Commercial (E.R.)
M. Sylvère-Michel DUCROCQ (26/09/1992)(PRH) Dinay F-71360 EPINAC Tél. +33 (0)3 85 82 04 08	Cadre Commercial (E.R.)
M. Jean-Pierre ESCANDE (21/10/2006) 12 B, rue Roger Salengro F-71360 EPINAC Tél. +33 (0)3 85 82 15 51 Port. +33 (0)6 14 63 92 73	Administrateur LNCC 14, rue Corvisart F-75013 PARIS Tél. +33 (0)1 53 55 24 00
M. Jean-Luc FERRY (30/04/2011) 2 place du Carrouges F-71400 AUTUN Email : jeanluc.ferry@sfr.fr	
M. Michel FISCHER (24/10/2009) 11, rue du Carrouge F-71400 AUTUN Tél. +33 (0)3 85 52 10 04	Artisan Coiffeur (E.R.)
M. Roger FOURNIER (30/09/1995) 24, avenue René Cassin F-71360 EPINAC Tél. +33 (0)3 85 82 11 64	Commerçant Avenue René Cassin F-71360 EPINAC Tél. +33 (0)3 85 82 14 82
M. Denis GIBOT DE LASSAGNE (25/10/2008) 2 B, rue du Clos du Chêne F-71530 FRAGNES Port. +33 (0)6 23 03 26 18	Enseignant/Communication
M. Gilles GRILLOT (30/04/2011) LA VELETTE F-71320 CUZY Email : gil.71@hotmail.fr	Naturopathe F-71320 CUZY
M. Jean-Francis GUINET (04/06/1981) 10, place Sainte Barbe F-71400 AUTUN Tél. +33 (0)3 85 52 53 40	Commerçant 27, rue aux Cordiers F-71400 AUTUN Tél. +33 (0)3 85 52 26 68
Mme Sylviane HAUGUET (24/09/1994) 32, boulevard Laureau F-71400 AUTUN Tél. +33 (0)3 85 86 29 34	Pharmacien 7, rue aux Cordiers F-71400 AUTUN Tél. +33 (0)3 85 52 34 27

006
AUTUN-LA-ROMAINE

M. Jean-Pierre HEDELIN (22/10/2005) 2, impasse du Jeu de Paume F-71400 AUTUN Tél. +33 (0)3 85 86 14 20 Port. +33 (0)6 84 41 32 62	E.R.
M. Robert LAFAY (27/09/1997) Route de Ressille F-71360 EPINAC Tél. +33 (0)3 85 82 13 81	Cadre Techn. Com. (E.R.)
M. Jean-Claude LAMBERT (24/10/2009) 6, rue Gaudiat F-71400 TAVERNAY Tél. +33 (0)3 85 52 20 74	Ingénieur (E.R.)
M. Michel LANDRAIN (26/10/2002) 23, rue de la Croix Verte F-71400 AUTUN Tél. +33 (0)3 85 52 37 89 Email : michel.landrain@orange.fr	Commerçant (E.R.)
M. Michel LELEUX (23/10/1999)(PRH) 17, rue Borgne F-71400 SAINT PANTALEON Tél. +33 (0)3 85 52 07 99	Cadre Commercial (E.R.)
M. Evelyne LOUEDEC (30/04/2011) 18 rue de la Croix Verte F-71400 AUTUN Email : michel.louedec@orange.fr	E.R.
M. Orlando LOURO (26/10/2002) 6, rue des Gailles F-71400 AUTUN Tél. +33 (0)3 85 52 21 75	Artisan 23 rue du Docteur Renaud F-71400 AUTUN Tél. +33 (0)3 85 52 13 69
M. Patrick LUQUET (28/04/2012) 03 rue Carrouge F-71400 AUTUN Port. +33 (0)6 76 12 47 31 Email : luquet.huissier@yahoo.fr	Huissier de Justice
M. Claude MERCKEL (20/10/2001) 29, rue Jean Bouveri F-71360 EPINAC Tél. +33 (0)3 85 82 12 96	Cadre bancaire Caisse Epargne Bourgogne Franche-Comté Port. +33 (0)6 70 01 59 79
M. Michel MONTBEL (24/09/1994) 18, rue aux Cordiers F-71400 AUTUN Tél. +33 (0)3 85 52 66 69	E.R.
M. Michel PAQUET (28/04/2012) 11 Bis, place d'Hallencourt F-71400 AUTUN Port. +33 (0)6 41 98 30 73	Consultant



006
AUTUN-LA-ROMAINE

M. Michel PARIZE (14/10/1989)

Les Grandes Teppes
F-71360 EPINAC
Tél. +33 (0)3 85 82 12 40

Industriel

SCME
Avenue de la Gare
F-71360 EPINAC
Tél. +33 (0)3 85 82 05 05

M. Michel PICARD (27/09/1997)

CHAUDENAY
B.P. 51
F-71150 CHAGNY
Tél. +33 (0)3 85 87 51 00

Négociant Eleveur

M. Jean-Paul REMOND (20/11/2010)

6 rue Dufraigne
F-71400 AUTUN
Port. +33 (0)6 73 35 37 80
Email : remond.jp@wanadoo.fr

M. Emile SUCROT (15/06/1991)

31 Le Village
Plan d'eau du Vallon
F-71400 AUTUN
Tél. +33 (0)3 85 52 73 07
Email : emile.sucrot@orange.fr

E.D.F. (E.R.)

M. Lucien TOLFO (27/09/1997)

Hôtel des Trois Maures
F-71490 COUCHES
Tél. +33 (0)3 85 49 63 93

Restaurateur

Hôtel des Trois Maures
F-71490 COUCHES
Tél. +33 (0)3 85 49 63 93

M. Richard VAUDE (21/10/2006)

11, rue Guérin
F-71400 AUTUN
Port. +33 (0)6 08 61 71 76

Agent Gal Assurances

11, rue Guérin
F-71400 AUTUN
Tél. +33 (0)3 85 52 31 87

M. André VOILLOT (20/10/2007)

36, rue Jean Jaurès
F-71360 EPINAC
Tél. +33 (0)3 85 82 91 68

E.R.





098 AVIGNON-VALLIS-CLAUSA

CHAPITRE

Grand Maistre	:	Jacques ADRAGNA	
Sénéchal	:	Éric VERNIER	
Connétables	:	Rosaria ADRAGNA	(Chambellan)
		André BOYER	
Prévosts	:	Anne ADRAGNA	(Messenger)
		Christian ECCKHOUT	(Maître de Cérémonie)
		Aurore LEBLANC	(Epistolier)
		Bruno MACCARI	(Imagier)
		Guy MEFFRE	(Maître de Bouche)
		Aurore MESURE	(Argentier)
		Tony TICHAND	(Maître de Bouche)

e-mail : avignon@anysetiers.com

Mme Anne ADRAGNA (10/06/2006)

Astrologue

74 Impasse Fructus
F-84200 CARPENTRAS
Tél. +33 (0)4 90 35 63 75
Port. +33 (0)6 89 77 40 22
Email : anne.adragna@wanadoo.fr

M. Jacques ADRAGNA (02/07/2005)

Thérapeute

Chemin de la Lone
176 allée des Piboulettes
F-84320 ENTRAIGUES SUR LA SORGUE
Tél. +33 (0)4 32 74 02 32
Port. +33 (0)6 61 71 97 77
Email : jadragna@wanadoo.fr

360, avenue Notre Dame de Santé
F-84200 CARPENTRAS
Tél. +33 (0)4 90 30 25 38
Fax +33 (0)4 90 51 67 34

Mme Rosaria ADRAGNA (02/07/2005)

Chemin de la Lone
176 allée des Piboulettes
F-84320 ENTRAIGUES SUR LA SORGUE
Tél. +33 (0)4 32 74 02 32
Port. +33 (0)6 33 27 42 21
Email : rosy.adragna@wanadoo.fr

Mme Rose-Marie BAFFICO (14/04/2012)

Gérante de société

Château des 3 Fontaines
F-84210 PERNES LES FONTAINES
Tél. +33 (0)4 90 05 84 16
Port. +33 (0)6 14 55 56 84
Email : 3fontaine@orange.fr

Château des 3 Fontaines
F-84210 PERNES LES FONTAINES
Tél. +33 (0)4 90 05 84 16
Port. +33 (0)6 14 55 56 84

M. Richard BAGNOL (14/04/2012)

Restaurateur cuisinier

500 la Venue de Mormoiron
F-84380 MAZAN
Tél. +33 (0)4 90 69 87 64
Port. +33 (0)6 77 33 28 59
Email : restaurant.loulo@wanadoo.fr

500 la Venue de Mormoiron
F-84380 MAZAN
Tél. +33 (0)4 90 69 87 64

Mme Brigitte BLASUTTO (14/04/2012)

EDF-GDF (E.R.)

445 chemin de Saint Ponchon
F-84200 CARPENTRAS
Tél. +33 (0)4 90 63 45 02
Port. +33 (0)6 14 32 50 51
Email : bertylle@orange.fr





098
AVIGNON-VALLIS-CLAUSA

<p>M. André BOYER (24/10/1998) Route des Cartouses F-84390 SAULT Tél. +33 (0)4 90 64 00 54 Port. +33 (0)6 09 96 29 55</p>	<p>Maître Nougatier Confiseur Route des Cartouses F-84390 SAULT Tél. +33 (0)4 90 64 07 69</p>
<p>M. Serge CLAVEL (18/09/2010) 163 Clos du Grangeon F-84200 SERRES Port. +33 (0)6 89 10 70 09 Email : clavelse@wanadoo.fr</p>	<p>Gérant - Confiseur Chocolatier 1013 Avenue des Marchés F-84200 CARPENTRAS Tél. +33 (0)4 90 63 13 97</p>
<p>M. Didier DELHAYE (10/06/2006) 800, rue Georges Braque F-84000 AVIGNON Tél. +33 (0)4 90 87 56 16 Port. +33 (0)6 71 01 13 15</p>	<p>E.R.</p>
<p>Mme Lydie DELHAYE (18/09/2010) 800, rue George Braque F-84000 AVIGNON Tél. +33 (0)4 90 87 56 16 Port. +33 (0)6 71 01 13 15 Email : delhayedidier@orange.fr</p>	<p>E.R.</p>
<p>M. Michel DOLLÉ (18/09/2010) 596 route d'Althen F-84210 PERNE LES FONTAINES Port. +33 (0)6 74 82 34 76</p>	<p>Directeur Général Distillerie Girard Route de Carpentras BP 84150 F-84150 JONQUIERES Tél. +33 (0)4 90 70 60 48</p>
<p>M. Jean-Marie DURA (12/09/2009) Allée des Chênes F-30650 ROCHEFORT DU GARD Port. +33 (0)6 72 77 35 35</p>	<p>Gérant de Société SOME C 31, avenue Fontcouverte F-84800 AVIGNON Tél. +33 (0)4 90 88 12 00</p>
<p>M. Christian ECCKHOUT (24/05/2008) Rue au Pré d'Estève F-84390 MONIEUX Tél. +33 (0)4 90 64 13 91 Port. +33 (0)6 03 60 86 68 Email : ecckhout@hotmail.fr</p>	<p>Journaliste</p>
<p>M. Olivier GAYRAUD (14/04/2012) 91 avenue du Général Leclerc F-30400 VILLENEUVE LES AVIGNON Port. +33 (0)6 76 47 75 18 Email : olivier-gayraud@orange.fr</p>	<p>Directeur Commercial BY MY CAR 400 chemin de la Croix de Noves -84918 AVIGNON CEDEX 9 Tél. +33 (0)4 90 13 40 83</p>
<p>Mme Véronique GIANNETTI (18/09/2010) 237, chemin du Pavillon F-13330 ST MARTIN DE CRAU Port. +33 (0)6 1 4 62 6 2 18 Email : veronique.giannetti@ricard.fr</p>	<p>Commerciale RICARD Château Ricard F-13014 MARSEILLE Tél. +33 (0)4 91 11 16 20</p>



098 AVIGNON-VALLIS-CLAUSA

Mme Léïta GRUMEL (12/09/2009) 746 route d'Apt F-84800 L'ISLE SUR LA SORGUE Tél. +33 (0)4 90 38 50 88 Port. +33 (0)6 11 73 35 65 Email : leita.grumel@wanadoo.fr	Gestionnaire locations saisonnières
Mme Jeannine KEHREN (20/11/2004) La Palmeraie 72, avenue Bonnaventure B.P. 182 F-84000 AVIGNON Port. +33 (0)6 10 04 39 64	P.D.G. 109, rue de Lyon B.P. 182 F-84009 AVIGNON CEDEX Tél. +33 (0)4 90 16 04 05
M. Claude LAMBERT (17/09/2011) 24 Montée de la Tour F-30400 VILLENEUVE LES AVIGNON Tél. +33 (0)4 90 26 04 04 Email : claude.lambert0263@orange.fr	Chef Cuisinier Restaurant 15 avenue Jules Ferry F-30133 LES ANGLES Tél. +33 (0)4 90 26 04 04
Mlle Aurore LEBLANC (17/09/2011) 379 avenue Notre Dame de Santé F-84200 CARPENTRAS Tél. +33 (0)4 90 37 63 49 Port. +33 (0)6 33 22 80 05 Email : aurore.leblanc@yahoo.fr	Secrétaire 360 avenue Notre Dame de Santé F-84200 CARPENTRAS Tél. +33 (0)4 90 30 25 38 Fax +33 (0)4 90 51 67 34
M. Bruno MACCARI (18/09/2010) Village Éro RN 7 F-84700 SORGUES Tél. +33 (0)4 90 39 16 72 Port. +33 (0)6 11 16 17 84 Email : bruno.maccari@sfr.fr	Artiste Peintre Décorateur Village Éro RN 7 F-84700 SORGUES
M. Guy MEFFRE (18/10/1991) Rue de la République F-84250 LE THOR Port. +33 (0)6 09 98 09 69 Email : guy@meffre-traiteur.com	Traiteur S.A. MEFFRE Traiteurs Chemin de la Muscadelle B.P. 156 F-84804 L'ISLE SUR LA SORGUE CEDEX Tél. +33 (0)4 90 38 30 30
Mlle Aurore MESURE (24/05/2008) 15 Campagne les Ramades Lotissement 46 F-84150 JONQUIERES Port. +33 (0)6 24 36 18 72 Email : aurore180484@yahoo.fr	Secrétaire Médicale
M. Philippe POLGE (12/09/2009) 21, rue Pierre Mendès F-26200 MONTELIMAR Tél. +33 (0)4 75 52 01 37	Chef d'entreprise 10, rue du Lac F-26200 ANCONE Tél. +33 (0)4 75 53 09 21
M. Michel RECEVEUR (14/04/2012)(MH) 3 rue de la Fage F-30133 LES ANGLES Tél. +33 (0)4 90 25 71 48 Port. +33 (0)6 67 74 60 43 Email : receveur@orange.fr	Enseignement culinaire (E.R.)

098
AVIGNON-VALLIS-CLAUSA

M. Tony TICHAND (12/09/2009) 771, avenue d'Avignon F-84700 SORGUES Tél. +33 (0)4 90 83 00 25	Organisateur de réception et traiteur 3T Traiteur 771, avenue d'Avignon F-84700 SORGUES Tél. +33 (0)9 64 40 86 12
--	---

M. Michel VANEL (18/09/2010) 15 rue Rameye F-30300 VALLABREGUES Port. +33 (0)6 73 18 66 10	Magasinier
--	------------

M. Éric VERNIER (18/09/2010) 1 Place du Vieux Moulin F-30400 VILLENEUVE LES AVIGNON Port. +33 (0)6 36 44 36 44	Gérant de Société Min - Bât N-1 135, avenue Pierre Semard F-84000 AVIGNON Tél. +33 (0)4 90 13 22 22
--	---

M. Joseph (Huguette) ZDROJEWSKI (14/04/2012) Residence de la Muscadelle F-84800 L'ISLE SUR LA SORGUE Tél. +33 (0)4 90 38 08 31 Email : joseph.zdrojewski@laposte.net	Retraité
---	----------





008 BAS-LANQUEDOC

CHAPITRE

Grand Maître	:	Yves-Joseph CARLE	
Sénéchal	:	René BLAUD	(Maître de Cérémonie)
Connétables	:	Guy SANTONJA	(Maître des Sceaux)
		Jean-Pierre TERME	(Epistolier)
Prévosts	:	Andrée BLAUD	(Hospitalier)
		Renée CLERC	(Messager)
		Jacqueline MONTAGNOL	(Chambellan)
		Jean MONTAGNOL	(Echanson)
		Michèle TERME	(Héraut)
		Jean-Louis VIEU	(Argentier)
		Francine WILKIN	(Messager)

e-mail : bas-languedoc@anysetiers.com

M. Rodolphe ARBOS (25/11/2000) Gérant de Société (E.R.)
 180, rue Métairie de Saisset
 F-34000 MONTPELLIER
 Tél. +33 (0)4 67 65 34 79

M. Michel BARON (17/11/2007) Directeur de Société
 Saint Paul le Haut
 F-34140 MEZE
 Tél. +33 (0)4 67 43 73 23

Saint Paul Le Haut
 F-34140 MEZE
 Tél. +33 (0)4 67 43 73 23
 Fax +33 (0)4 67 43 73 23

M. Albert BAZIN (16/11/1996) Cdt Armée de l'Air (E.R.)
 2, rue du Petit St Jean
 F-34000 MONTPELLIER
 Tél. +33 (0)4 67 60 72 62

Mme Monique BESSET (23/11/2002) E.R.
 82, rue du Tapis Vert
 Résidence Camargue
 F-34400 LUNEL
 Tél. +33 (0)4 67 71 54 81

Mme Andrée BLAUD (17/11/2007) E.R.
 Le Richelieu
 7, boulevard Victor Hugo
 F-34000 MONTPELLIER
 Tél. +33 (0)4 67 60 89 29

M. René BLAUD (16/11/1996) Gérant de Société (E.R.)
 Le Richelieu
 7, bd Victor Hugo
 F-34000 MONTPELLIER
 Tél. +33 (0)4 67 60 89 29

Mme Thérèse CARLE (27/09/2008) Mère au Foyer
 Le Cheverny
 320, rue d'Alco
 F-34080 MONTPELLIER
 Tél. +33 (0)4 67 75 75 73

M. Yves-Joseph CARLE (03/11/1984) Colonel (E.R.)
 Le Cheverny
 320, rue d'Alco
 F-34080 MONTPELLIER
 Tél. +33 (0)4 67 75 75 73
 Email : jp.term@orange.fr





008
BAS-LANQUEDOC

M. Rémi CARRIERE (23/11/1985) 9, rue des Vendanges F-34920 LE CRES Tél. +33 (0)4 67 70 47 10	Chef d'entreprise
M. Alain CAUSSE (27/11/1993) 407, impasse de la Valsière F-34790 GRABELS Tél. +33 (0)4 67 63 43 39	Imprimeur Editeur (E.R.)
M. Gérard CHICHE (24/11/2001) 776, allée du Hameau du Golf F-34280 LA GRANDE MOTTE Tél. +33 (0)4 67 68 11 34	Hôtelier EUROTEL Le Fernouillet F-34470 PEROLS Tél. +33 (0)4 67 50 27 27
M. Guy CLERC (01/06/1996) 761, rue de Passeirier F-74800 ST PIERRE EN FAUCIGNY Tél. +33 (0)4 50 03 27 83	P.D.G. Sté CLERC MATERIAUX 33, rue des Celliers F-74800 ST PIERRE EN FAUCIGNY Tél. +33 (0)4 50 03 08 90
Mme Renée CLERC (07/06/1997) 761, rue Passeirier F-74800 ST PIERRE EN FAUCIGNY Tél. +33 (0)4 50 03 27 83	Collaboratrice Chef Entr. Sté CLERC MATERIAUX F-74800 ST PIERRE EN FAUCIGNY Tél. +33 (0)4 50 03 08 90
M. Robert-Michel DEGRIMA (24/11/1984) 15, enclos Jean Perrin F-34130 MAUGUIO Tél. +33 (0)4 67 29 27 21	Lt Colonel Gendarmerie (E.R.)
M. Pierre DELCANT (23/10/2010) Villa Les Amaryllis 202, avenue Grassion Cibrand F-34280 CARNON Tél. +33 (0)4 67 68 13 70 Port. +33 (0)6 08 26 38 54 Email : delcantp@yahoo.fr	Directeur Général HLM (E.R.)
M. Henri DUNOYER (18/11/2006)(MH) 37, allée des Aigrettes F-34280 LA GRANDE MOTTE Tél. +33 (0)4 67 56 07 50	
M. Jean-Claude ELLUL (26/11/2005) B P 30102 F-34002 MONTPELLIER CEDEX 1 Tél. +33 (0)4 67 47 45 27	Promoteur Constructeur 3, place Chambureau B.P. 30102 F-34002 MONTPELLIER CEDEX 1 Tél. +33 (0)6 03 91 25 30
M. Claude FISCHER (25/11/2000) 4, chemin des Acacias F-34170 CASTELNAU LE LEZ Tél. +33 (0)4 67 79 56 45	Chef Etablissement (E.R.)
Mme Paule GALDIN (17/11/2007) 6, rue des Baguenaudiers Hameau des Brès F-34070 MONTPELLIER Tél. +33 (0)4 67 52 08 96	Conseillère Financière



008
BAS-LANQUEDOC

M. Maurice GENIN (20/11/1999) 65, impasse de la Montagnette F-34070 MONTPELLIER Tél. +33 (0)4 67 92 29 38	Education Nationale (E.R.)
M. Pascal GIRAULT (17/11/2012) 15 Allée du Monestie F-34760 BOUJAN SUR LIBRON Port. +33 (0)6 07 53 68 81	AGENT IMMOBILIER
M. Claude GLAUDIS (05/11/1994) 191, rue des Félibres F-34070 MONTPELLIER Tél. +33 (0)4 99 52 92 87	Proviseur Lycée (E.R.)
M. Philippe GUY (22/11/2003) 6 rue de Picardie F-34170 CASTELNAU LE LEZ Tél. +33 (0)4 67 79 91 92 Port. +33 (0)6 73 00 88 29	Cadre Clientèle EDF - GDF Services 546 rue Ampère F-34072 MONTPELLIER CEDEX 3 Tél. +33 (0)6 73 00 88 29
Mme CORINNE HEREMBOURG (17/11/2012) 15, Allée du Monestie F-34760 BOUJAN SUR LIBRON Port. +33 (0)6 03 92 50 44	AGENT IMMOBILIER
M. Christian JEANJEAN (17/10/1992)(MH) Hôtel de Ville F-34250 PALAVAS LES FLOTS Tél. +33 (0)4 67 07 73 00	Maire de Palavas les Flots Hôtel de Ville F-34250 PALAVAS LES FLOTS Tél. +33 (0)4 67 07 73 00
Mme Josiane JULLE (29/10/2011) 33B place d'Acadie F-34000 MONTPELLIER Tél. +33 (0)4 67 22 14 41	Receveur principal des Douanes (E.R.)
M. Jean-Marie JUMEAU (21/11/1998) 6, rue des Baguenaudiers Hameau des Brès F-34070 MONTPELLIER Tél. +33 (0)4 67 29 31 46	P.D.G. (E.R.)
Mme Christiane LEBON (18/11/2006) 111, chemin des Alouettes F-34170 CASTELNAU LE LEZ Tél. +33 (0)4 67 72 23 49	Inspecteur Trésor (E.R.)
M. Jean-Claude LEBON (20/06/1987) 111, chemin des Alouettes F-34170 CASTELNAU LE LEZ Tél. +33 (0)4 67 72 23 49	Inspecteur Trésor (E.R.)
M. Pierre LOPEZ (27/09/2008) 7, avenue du 8 mai 1945 F-34740 VENDARGUES Tél. +33 (0)4 67 87 06 60	Colonel (E.R.)



008
BAS-LANQUEDOC

<p>M. Adam Daniel MARQUES (17/11/2012) 9ter, Rue des Tiercelets F-34000 MONTPELLIER Tél. +33 (0)4 67 79 29 42 Port. +33 (0)6 89 34 09 33 Email : adam.marques@numericable.fr</p>	ER
<p>M. Jean-Paul MERAND (17/11/2012) RESIDENCE PORT PALLAS APT 237 23 RUE DE CHIO F-34000 MONTPELLIER Tél. +33 (0)4 67 85 38 35 Port. +33 (0)6 87 30 87 61 Email : merand.jpam@gmail.com</p>	ER
<p>M. Joseph MIRA (29/10/2011) 5 chemin de Substantation F-34170 CASTELNAU LE LEZ Tél. +33 (0)4 99 77 17 44 Port. +33 (0)6 20 90 10 93</p>	Chef d'Etablissement Pénitencier (E.R.)
<p>Mme Alice MONNIER (23/10/2010) Parc à Ballons II 110, rue de la Pépinière F-34000 MONTPELLIER Tél. +33 (0)4 67 72 97 48</p>	Commerçante (E.R.)
<p>Mme Jacqueline MONTAGNOL (27/09/2008) 113, avenue des Prés d'Arènes F-34070 MONTPELLIER Tél. +33 (0)4 67 58 85 96</p>	
<p>M. Jean MONTAGNOL (23/11/2002) 113, avenue des Prés d'Arènes F-34000 MONTPELLIER Tél. +33 (0)4 67 58 85 96</p>	Retraité Presse
<p>M. Guy MOUZON (26/09/2009) 37, rue de Montferrand Mas de Fontan Saint Loup F-34270 FONTANES Tél. +33 (0)4 67 55 32 54 Email : guy.mouzon@wanadoo.fr</p>	Directeur Technique (E.R.)
<p>M. Louis NICOLLIN (27/11/1993) Mas St Gabriel F-34590 MARSILLARGUES Tél. +33 (0)4 67 07 57 47</p>	<p>P.D.G. Groupe NICOLLIN 351, rue de la Castelle B.P. 25133 F-34073 MONTPELLIER CEDEX 05 Tél. +33 (0)4 67 27 20 21</p>
<p>M. Jean-Pierre NOEL (20/11/1999) Lotissement La Source 60, rue Germaine de Staël F-34070 MONTPELLIER Tél. +33 (0)4 67 22 48 12</p>	Ingénieur (E.R.)
<p>M. Henri PASSAGA (23/11/2002) 60, av. St Maurice de Sauret F-34000 MONTPELLIER Tél. +33 (0)4 67 72 78 84</p>	<p>Minotier Tél. +33 (0)4 67 72 64 47</p>



008
BAS-LANQUEDOC

<p>M. Eric PASTY (26/09/2009) Résidence Domaine du Golf 40, boulevard de Massane F-34670 BAILLARGUES Tél. +33 (0)4 67 65 34 15 Email : eric.pasty@orange.fr</p>	<p>Directeur Commercial Magasin ANTIX Pôle Actif Avenue du Canal F-30660 GALLARGUES Tél. +33 (0)4 66 35 73 57</p>
<p>M. Yvon PELISSIER (25/09/1993) 5 rue de la Tartane ZAC du triangle de Villeroy F-34200 SETE Tél. +33 (0)4 67 46 04 84</p>	<p>Off.Adm.Armée Terre (E.R.)</p>
<p>M. Claude PENDRIE (22/11/2003) 17 Grand Rue F-34470 PEROLS Tél. +33 (0)4 67 50 12 17</p>	<p>Journaliste Photographe Midi-Libre (E.R.)</p>
<p>M. Christian PHILIPPART (04/12/2004) 11, rue de la Capelane F-34670 SAINT BRES Tél. +33 (0)4 67 70 24 03</p>	<p>Professeur honoraire</p>
<p>M. Patrick PINTRE (23/10/2010) Résidence Port Carnon 2, rue de la Tramontane F-34280 CARNON Port. +33 (0)6 85 08 03 10 Email : ppintre@wanadoo.fr</p>	<p>Restaurateur L'EDEN 8, rue Denfer Rochereau F-30220 AIGUES MORTES</p>
<p>Mme Marie REYES (18/11/2006) 40, boulevard de Massane Domaine du Golf F-34670 BAILLARGUES</p>	<p>Dirigeante Entreprise CROZATIER Languedocienne du Meuble Route de Carnon F-34970 LATTES Port. +33 (0)6 14 40 56 77</p>
<p>M. Paul ROBARDET (04/10/1997) La Côte aux Fées 4, rue Morgane F-34170 CASTELNAU LE LEZ Tél. +33 (0)4 67 79 33 72</p>	<p>Pdt Sociétés (E.R.)</p>
<p>Mme Evelyne ROBIN (27/09/2008) La Grande Pyramide - Entrée K 396, avenue Robert Fages F-34280 LA GRANDE MOTTE Port. +33 (0)6 19 01 34 17</p>	<p>Professeur Enseignement Technique (ER)</p>
<p>M. Jean-Marie ROSSIGNOL (04/10/1997) 8, rue Franz Liszt F-34590 MARSILLARGUES Tél. +33 (0)4 67 83 06 54</p>	<p>Dir. Commercial (E.R.)</p>
<p>Mme Jeannine ROSSIGNOL (27/09/2008) 8, rue Franz Liszt F-34590 MARSILLARGUES Tél. +33 (0)4 67 83 06 54</p>	<p>Education Nationale (E.R.)</p>



008
BAS-LANQUEDOC

M. Stephan ROSSIGNOL (26/09/2009)(MH) Hôtel de Ville F-34280 LA GRANDE MOTTE Tél. +33 (0)4 67 29 03 03	Maire de La Grande Motte
M. Guy SANTONJA (25/11/1995) 7, rue des Tiercelets F-34000 MONTPELLIER Tél. +33 (0)4 67 72 22 10	Prof. Educ. Nationale (E.R.)
Mme Rolande SANTONJA (27/09/2008) 7, rue des Tiercelets F-34000 MONTPELLIER Tél. +33 (0)4 67 72 22 10	Institutrice (E.R.)
M. Philippe SCHMELTZ (17/11/2007) 3 rue Jules granier F-34590 MARSILLARGUES Tél. +33 (0)4 67 83 99 26 Port. +33 (0)6 15 45 77 88	Directeur Commercial (E.R.)
M. Jean-Pierre SEGUI (22/11/2003) 9 rue des Chardonnerets F-34920 LE CRES Tél. +33 (0)4 67 87 91 79	E.R.
M. Jean-Pierre TERME (25/11/1995) 552, chemin de Ternisson F-34190 BRISSAC Tél. +33 (0)4 67 73 35 73 Port. +33 (0)6 70 47 79 98 Email : jp.term@orange.fr	Principal Clerc d' Avoué (E.R.)
Mme Michèle TERME (27/09/2008) 552, chemin de Ternisson F-34190 BRISSAC Tél. +33 (0)4 67 73 35 73 Port. +33 (0)6 21 06 26 47 Email : jpterme@orange.fr	Educatrice Spécialisée (E.R.)
M. Jean-Louis VIEU (24/11/2001) 9, impasse du Faisan F-34920 LE CRES Tél. +33 (0)4 67 87 04 34	Chef Etablissement (E.R.)
Mme Francine WILKIN (27/09/2008) 26, chemin de la Fontaine B-BP 4845 SART JALHAY Tél. +32 (0)877 70 13 2	Chef d'Entreprise (E.R.)





009 BASSE-NORMANDIE

CHAPITRE

Grand Maître	:	Yves DENIEL	
Sénéchaux	:	Colette CARRIER Robert FIRMIN	(Epistolier)
Connétable	:	Jacques CHABOT	(Argentier)
Prévosts	:	Jean-François BALUSSOU Daniel BRUNE Charles COSSERON Jacques DELORME Catherine FLAIS Marc LE MOUËL Jacques LEGENDRE Jean-Pierre NEEL Aline SCHOTT Gilbert SICOT	(Maître de Gonfanons) (Maître des Novices) (Maître de Cérémonie) (Echanson) (Hospitalier) (Hospitalier) (Imagier) (Argentier) (Messager) (Echanson)

e-mail : basse-normandie@anysetiers.com

Mme Monique ADELIN (12/06/2010)

E.R.

10 Grand Champs
F-61600 LA SAUVAGERE

M. Bertrand BALUSSOU (21/04/2001)

Consultant Informatique
Kommerz Bank Toinin Japan

12 Neue Maurerstrasse
D-61348 BAD HOMBURGVDH
Tél. +49 (0)969 95 09 16 15

M. Jean-François BALUSSOU (22/03/1980)

23, avenue du Canada
F-14000 CAEN
Tél. +33 (0)2 31 85 21 76
Email : jfbalussou@wanadou.fr

M. Michelle BARBERA (18/04/2009)

Aide Soignante
Hôpital de Falaise
F-14700 FALAISE
Tél. +33 (0)2 31 40 40 40

Hameau Le Bû
F-14700 ST PIERRE DU BU
Port. +33 (0)6 83 53 73 50

M. Marcel BASTIDE (01/05/2004)

Directeur de Société

Rue de petit fontaine
F-14117 ARROMANCHES LES BAINS

M. Christian BEC (25/11/1978)(CNH)

Colonel S.P. (E.R.)

13, rue Joliot Curie
F-14860 RANVILLE
Tél. +33 (0)2 31 72 86 29

Mme Virginie BELLAIS (21/04/2012)

13, rue Jean Simon
F-14680 BRETTEVILLE SUR LAIZE

M. Xavier BELLAIS (21/04/2012)

Cadre Commercial

13, rue Jean Simon
F-14680 BRETTEVILLE SUR LAIZE

M. André BERDONNEAU (03/05/2008)

E.R.

I, chemin du Romelet
F-14740 ROSEL
Tél. +33 (0)2 31 80 46 89



009
BASSE-NORMANDIE

M. Jean BERTIN (19/09/1987) 18, rue Viviane F-14000 CAEN Tél. +33 (0)2 31 74 54 42	Directeur CAF (E.R.)
M. Jean-Lucien BILLARD (02/04/1977)(GMH) 16, rue Lebisey F-14000 CAEN Tél. +33 (0)2 31 93 00 93	Commerçant (E.R.)
Mme Danièle BOULLOT (21/04/2012) 25, rue Saint Jean F-14000 CAEN	E.R.
M. Daniel BRUNE (22/03/2003) 11 bis, Basse rue F-14112 BIEVILLE-BEUVILLE Tél. +33 (0)2 31 44 30 54	Cancérologue Centre François Baclesse Route de Lion-sur-Mer F-14076 CAEN CEDEX 5 Tél. +33 (0)2 31 45 55 37
Mme Colette CARRIER (13/04/1991) 13, avenue Jules Ferry F-14730 GIBERVILLE Tél. +33 (0)2 31 84 19 37 Email : carriercl@orange.fr	
M. Raymond CAZAUX (12/05/2007) Le Chanteclair F-14117 TRACY SUR MER Tél. +33 (0)2 31 21 38 97	Hôtelier Le Chanteclair F-14117 TRACY SUR MER
M. Jacques CHABOT (01/04/1995) 5, rue Lenôtre F-14000 CAEN Port. +33 (0)6 81 36 71 60	Percepteur (E.R.)
M. Jean-Claude CHAILLOUX (03/05/2008) 40, boulevard Georges Pompidou F-14000 CAEN Tél. +33 (0)2 31 72 35 04	Trésorier Principal (E.R.)
M. Charles COSSERON (21/04/2001) Hameau du Bû F-14700 SAINT PIERRE DU BU	Entrepreneur (E.R.)
M. Gilbert COSTIL (09/04/2011) 52, rue Georges Clémenceau F-14700 FALAISE Tél. +33 (0)2 31 90 08 59	Restaurateur
M. Jean-Claude DALIBERT (12/05/2007) 2933, rue des Dunes F-14150 OUISTREHAM Tél. +33 (0)2 31 80 06 98	E.R.
M. Claude DE MEYER (21/04/2012) 32, rue des Ecordières F-14970 BENOUVILLE	E.R.

009
BASSE-NORMANDIE

M. Jacques DELORME (19/11/1983) 27, rue de Cully F-14000 CAEN Tél. +33 (0)2 31 93 89 09	Dir. Cab. Fiduciaire (E.R.)
M. Yves DENIEL (28/03/1998) Le Clos du Moine Le Fresne Camilly F-14480 CREULLY Tél. +33 (0)2 31 80 33 57 Email : yves.deniel05@orange.fr	Ing. Divisionnaire en Chef (E.R.)
M. Bernard DESBLEDS (21/04/2001) 1201, boulevard Grande Delle F-14200 HEROUVILLE-ST-CLAIR Tél. +33 (0)2 31 94 37 93	E.R.
Mlle Amélie FIRMIN (12/06/2010) 24, belles Portes F-14970 BENOUVILLE	
M. Christel FIRMIN (21/04/2012) 100, rue d'Orléans F-14000 CAEN	Visiteuse Médicale
M. Robert FIRMIN (09/10/1976) 24, rue des Belles Portes F-14970 BENOUVILLE Tél. +33 (0)2 31 94 84 46	Dir. Commercial
Mme Catherine FLAIS (08/10/2005) 12 résidence Jean Racine F-14000 CAEN Tél. +33 (0)2 31 74 65 72	Masseur Kinésithérapeute SESSD APF 320 quartier du Val F-14200 HÉROUVILLE-SAINT-CLAIR Tél. +33 (0)2 31 46 82 40
M. Daniel FLAIS (19/11/1983)(PRH) 8, rue Bout au Cerf F-14440 PLUMETOT Tél. +33 (0)2 31 37 39 57	Crédit Agricole (E.R.)
M. Pierre FREDERIC (12/05/2007) 11 bis, rue du Moulin F-14114 VER SUR MER Tél. +33 (0)2 31 22 27 23	E.R.
Mme Maguy GESLIN (01/06/2002) Résidence Hermès 31, rue Claude Chappe F-14000 CAEN Tél. +33 (0)2 31 73 34 61	E.R.
Mme Eliane GUERIN (05/04/1997) Les Ombrages 14, av. de Creuilly F-14000 CAEN Tél. +33 (0)2 31 85 37 23	E.R.



009
BASSE-NORMANDIE

M. Joël GUILMET (02/04/1977) Hameau de Flagy STE HONORINE DU FAY F-14210 EVRECY Tél. +33 (0)2 31 80 59 00	Courtier F.C. Tél. +33 (0)2 31 74 04 22
M. Raymond HAMARD (18/04/2009) 3, rue du Bac du Port F-14970 BENOUVILLE Tél. +33 (0)2 31 44 62 46	E.R.
Mme Marie-Thérèse HUET (21/04/2012) 65, boulevard de France F-14150 OUISTREHAM	E.R.
M. Michel JEANNE (28/03/1998)(1, rue d'Inston F-14117 ARROMANCHES Tél. +33 (0)2 31 21 41 78	Restaurateur 27, rue Maréchal Joffre F-14117 ARROMANCHES Tél. +33 (0)2 31 22 34 84
M. Régis JEANNE (21/04/2012) 27, rue Maréchal Joffre F-14117 ARROMANCHES LES BAINS Port. +33 (0)6 07 18 07 90	
Mme Chantal JEGOT (18/04/2009) 3, rue des Primevères F-14111 LOUVIGNY Port. +33 (0)6 08 94 36 50	E.R.
Mme Mary Jan KRISPIN (08/10/2005) 13, rue du Petit Fontaine F-14117 ARROMANCHES Tél. +33 (0)2 31 92 84 25	Commerçante
M. Bernard KUEZMEROWIEZ (13/05/2006) 13, rue du Bassin F-14210 CHEUX Tél. +33 (0)2 31 80 60 82	E.R.
M. Gérard LE GOUT (06/03/1999)(GMH) Coetquen 4, chemin du Vieux Logis F-14117 TRACY-SUR-MER Tél. +33 (0)2 31 21 54 16 Email : gerard.legout@normandy1944.com	Directeur Musée Musée du Débarquement F-14117 ARROMANCHES Tél. +33 (0)2 31 22 34 31
M. Marc LE MOUEL (16/04/1983) 52, route d'Arromanches F-14000 ST CONTEST BURON Tél. +33 (0)2 31 44 57 92	Médecin Généraliste
Mme Marie-Agnès LEBLANC (12/06/2010) 24, rue des belles portes F-14970 BENOUVILLE	Commerçante
M. Jacques LEGENDRE (08/10/2005) 14, résidence Olympia F-14000 CAEN Tél. +33 (0)2 31 38 97 31	E.R.



009
BASSE-NORMANDIE

M. Hubert LELOUVIER (17/11/1984)(SNH) 41, avenue de la Hève F-14150 OUISTREHAM Tél. +33 (0)2 31 96 03 43	Dir. Gal Assurances (E.R.)
M. Bertrand LEROUX (21/04/2012) 1, rue aux Dames F-14220 CESNY BOIS HALBOUT	Cadre Commercial
Mme Nadia LETOT (21/04/2012) 42, rue de Vaucelles F-14000 CAEN	Coach en bien être
Mme Josette LIETARD (09/04/2011) 2, lotissement le Grand Champ F-61600 LA SAUVAGERE	
Mme Colette MARIN-CATHERINE (21/04/2001) 13, boulevard Général Vanier F-14000 CAEN Tél. +33 (0)2 31 47 32 40 Email : colette.marin-catherine@orange.fr	Hôtellerie (E.R.)
M. Jean MARION (27/10/1979)(SNH) 24, avenue de la Pinède CARNOLES F-06190 ROQUEBRUNE-CAPMARTIN	P.D.G.(E.R.)
M. Jean-Pierre NEEL (17/11/1984) Rue G. Barette F-14112 BIEVILLE-BEUVILLE Tél. +33 (0)2 31 44 30 78	Médecin Pneumologue 9, rue Jean Lecornu F-14000 CAEN
M. Bernard POTTIER (03/05/2008) 19, rue du Chant des Alouettes F-14123 FLEURY S/ORNIE Tél. +33 (0)2 31 84 31 66 Port. +33 (0)6 13 50 92 17 Email : bernard.pottier@wanadoo.fr	Receveur Ppal Impôts (E.R.)
M. Gérard PRANGERE (18/04/2009) 14, route de Reviers F-14480 AMBLIE Tél. +33 (0)2 31 88 16 15 Port. +33 (0)6 09 45 99 99	P.D.G.
Mme Marie RAFFIN (18/04/2009) 13, rue du Petit Puits Les Chenets F-27300 BERNAY Tél. +33 (0)2 32 43 21 81 Port. +33 (0)6 85 31 69 13	E.R.
Mme Aline SCHOTT (08/04/2000) 16, allée des Saules Citis Lac de Lebisey F-14200 HEROUVILLE-ST-CLAIR Port. +33 (0)6 08 26 11 18	Assurances



009
BASSE-NORMANDIE

M. Gilbert SICOT (20/03/1982) E.R. (M.O.F)
150, route d'Harcourt
F-14123 FLEURY-SUR-ORNE
Tél. +33 (0)2 31 34 80 13

M. Jacques SIMONIN (05/04/1997) E.R.
189, boulevard de la République
F-92210 SAINT CLOUD
Tél. +33 (0)1 47 71 86 08

Mme Michèle VANRYCKEGHEM (21/04/2012) E.R.
Route de Saint Clair
F-14700 SAINT PIERRE DU BÛ



010 BEARN-BIGORRE

CHAPITRE

Grand Maître	:	Claude BARUEL	
Sénéchaux	:	Yvonne BARROSO Serge BERGERET	
Connétables	:	André-Henri LALANNE Monique LEFEBVRE	
Prévosts	:	Lucette BARUEL Jean-Pierre BETBEDER François CAMPOS Gérard FERET Gabriel GALICE Léon-William HOAREAU Gilbert SALLES	(Epistolier) (Argentier) (Hospitalier) (Tabellion) (Maître de Gonfanons) (Maître de Bouche) (Chambellan)

e-mail : bearn-bigorre@anysetiers.com

M. Jean-Claude AMMANN (15/09/2007) E.R.
8, avenue Trespoy
F-64000 PAU
Tél. +33 (0)5 59 84 78 77

Mme Claudine ARASCO (24/09/2011) E.R.
12, avenue Béziou
F-64000 PAU
Tél. +33 (0)5 59 32 42 07

M. Jacques (Jeannine) ARMENGAUD (12/05/1973)(BAH) Commerçant (E.R.)
14, rue Darrespouey
F-65100 LOURDES
Tél. +33 (0)5 62 94 35 60

M. André ARRIBES (26/09/2009)	Maire
24, rue Maréchal Foch	Mairie de Bizanos
F-64320 BIZANOS	Place de la Victoire
Port. +33 (0)6 68 71 85 96	F-64320 BIZANOS
	Tél. +33 (0)5 59 98 69 69

Mme Yvonne BARROSO (15/05/1993)	Commerçante
15, avenue Bellevue	Tél. +33 (0)5 59 05 11 94
F-64000 PAU	
Tél. +33 (0)5 59 02 87 36	

M. Claude BARUEL (20/06/1998)	Ingénieur (E.R.)
4, route de la Mairie	
F-64121 MONTARDON	
Tél. +33 (0)5 59 33 18 93	
Email : cbaruel@wanadoo.fr	

Mme Lucette BARUEL (14/11/1981)	Assureur (E.R.)
4, route de la Mairie	
F-64121 MONTARDON	
Tél. +33 (0)5 59 33 18 93	
Email : cbaruel@wanadoo.fr	

M. Serge BERGERET (20/06/1998)	Dir. Site Touristique
B.P. 69	Funiculaire du Pic du Ger
F-65102 LOURDES	59, avenue Francis Lagardère
Port. +33 (0)6 16 33 41 19	F-65100 LOURDES
Email : sergebergeret@infonie.fr	Tél. +33 (0)5 62 94 00 41



010
BEARN-BIGORRE

M. Jean-Pierre (Josette) BETBEDER (09/06/2001)	Cadre Préfecture (E.R.)
9, rue Erables F-64140 LONS Tél. +33 (0)5 59 62 39 97 -0 55 97 71 73 1 Port. +33 (0)6 89 88 12 16 Email : jp.betbeder@wanadoo.fr	
M. Jean (Monique) BIRADE (17/09/2005)	Expert Comptable (ER) Commissaire aux comptes Honoraire
1352, chemin du Couday F-64110 LAROIN Tél. +33 (0)5 59 83 06 26 Email : jean.birade123@orange.fr	
M. Roland BORDENAVE (25/09/2010)	Gérant Pompes Funèbres et Funérarium ZA Biebachette F-64160 MORLAAS Tél. +33 (0)5 59 33 40 86 Port. +33 (0)6 80 71 90 49
M. Jean-Louis CALDERONI (25/09/2010)	Informaticien Tél. +33 (0)5 59 83 63 09
chemin des Vignes F-64320 BIZANOS Tél. +33 (0)5 59 83 76 62 Port. +33 (0)6 23 25 60 75 Email : jeanlouis.calderoni@sfr.fr	
M. François CAMPOS (31/05/1975)	Carrossier (E.R.)
17, avenue Robert Aznar F-64140 LONS Tél. +33 (0)5 59 62 10 81	
M. Pierre (Marie) CAPBLANC (18/04/1988)	E.R.
7, avenue du Bézét F-64000 PAU Tél. +33 (0)5 59 32 12 57	
Mme Frédérica COSTEDOAT (12/10/1991)	Directeur territorial Fonction Publique
4, rue Plaà F-64000 PAU Tél. +33 (0)5 59 32 12 57	
Mme Yvonne COUPAYE (26/09/2009)	
Château de Jurque F-64110 JURANCON Tél. +33 (0)5 59 21 71 33	
M. Alain (Eliane) CUP (29/09/2012)	Agriculteur
5, cami dou Castet F-64350 MASPIE LALONQUERE JUILLACQ Tél. +33 (0)5 59 68 11 69 Port. +33 (0)6 08 95 91 28 Email : eliane-cup@gail.com	
M. Marc (France) DANNENMULLER (16/05/1992)	Directeur Général HMC Hôtels 104, Bd des Plages F-64600 ANGLET Tél. +33 (0)5 59 58 48 48
Villa Maria 473, chemin d'Haispoure F-64210 GUETHARY Tél. +33 (0)5 59 84 41 94 Port. +33 (0)6 89 95 58 39	



010
BEARN-BIGORRE

Mme Claudine DELPECH (12/06/2004) Education Nationale (E.R.)

31 bis, rue Carnot
F-65000 TARBES
Tél. +33 (0)5 62 56 18 99

M. Jean-Louis DOMINGUES-VINHAS (29/09/2012) E.R.

10, chemin du clos du Balanh
F-64450 NAVAILLES -ANGOS
Tél. +33 (0)5 59 38 10 3
Port. +33 (0)6 10 22 20 97
Email : j-l.domingues-vinhas@orange.fr

M. Jean-Claude DUPUIS (15/06/2002) Chef Entreprise (E.R.)

Résidence les Victoriannes A2
181, boulevard de la Paix
F-64000 PAU

Mme Monique (Jean) ECHEVESTE (15/09/2007) Comptable (E.R.)

1, chemin des Artigues
F-64160 GABASTON
Tél. +33 (0)5 59 68 36 13
Email : famille.echeveste@wanadoo.fr

M. Gérard (Marcelle) FERET (12/06/2004) Ingénieur (E.R.)

35, rue Paul Cassou
F-64000 PAU
Tél. +33 (0)5 59 02 57 37
Email : feret.gerard35@orange.fr

M. Bertrand FOUCHER (17/09/2005) Directeur d'Entreprise

20, allée Sansarriq
F-64320 BIZANOS
Tél. +33 (0)5 59 02 35 51

Route de Tarbes
F-64000 PAU
Tél. +33 (0)5 59 80 97 27

M. François-Xavier GABE (15/05/1993) Hôtelier

Hôtel Kyriad
Zac Mail
F-64140 LONS
Tél. +33 (0)5 59 72 74 00

M. Gabriel (Nicole) GALICE (25/09/2010) E.R.

1, chemin du Gees
F-64230 SAUVAGNON
Tél. +33 (0)5 59 32 31 25

Mme Liliane (Philippe) GIUSTINIANI (09/10/2004) Assistante Sociale (E.R.)

6, rue de l'église
F-64510 BALIROS
Tél. +33 (0)5 59 82 02 75
Port. +33 (0)6 80 77 69 61
Email : philippe.giustiniani@orange.fr

M. Philippe (Eliane) GIUSTINIANI (24/06/1978) Médecin Psychiatre

6, rue de l'église
F-64510 BALIROS
Tél. +33 (0)5 59 82 02 75
Email : philippe.giustiniani@orange.fr



010
BEARN-BIGORRE

M. Alain HASTOY (15/09/2007) V.R.P. Multicartes

21 bis, route de Bayonne
F-64140 BILLERE
Port. +33 (0)6 10 92 28 49

Mme Marcelle HASTOY (15/09/2007)

12, avenue des Merisiers
F-64140 LONS
Tél. +33 (0)5 59 32 08 28

M. Léon-William (Christine) HOAREAU (12/06/2004) E.R.

35, rue des Lavandes
F-64140 LONS
Tél. +33 (0)5 59 32 64 72

M. Michel LAGALAYE (29/09/2012) Musicien

765, chemin Marque Daban
F-64530 GER
Tél. +33 (0)5 62 31 51 19
Port. +33 (0)6 07 24 79 55
Email : michel.lagalaye@sfr.fr

M. André-Henri (Yvette) LALANNE (31/03/1984) Coiffeur pour dames (E.R.)

2, impasse d'Ossau
F-64140 LONS
Tél. +33 (0)5 59 32 79 61
Email : yvette.lalanne@yahoo.fr

M. Dominique LAMATHE (15/06/2002)

57, boulevard René Cazenave
F-650100 LOURDES
Port. +33 (0)6 70 88 94 35

Agent Général Assurances
57, boulevard Roger Cazenave
F-65100 LOURDES
Tél. +33 (0)5 62 94 24 81

Mme Simone LANNE (31/05/1996)

17 bis, route de Pau
F-64510 MEILLON
Tél. +33 (0)5 59 82 17 72
Email : simone.lanne@wanadoo.fr

Chef d'agence bancaire (E.R.)
F-64000 PAU

M. Claude LASSALLE (20/06/1998)

59, rue Pasteur
F-64320 BIZANOS
Tél. +33 (0)5 59 27 68 39

Commerçant (E.R.)

M. Marc LASSERON (25/09/2010)

10, impasse Charles Levêque
F-64140 LONS
Tél. +33 (0)5 59 62 58 88

Chef Entreprise Autocars
11, avenue E. Chatrian
F-64140 LONS
Tél. +33 (0)5 59 62 58 88
Fax +33 (0)5 59 92 19 29

Mme Monique LEFEBVRE (24/04/1982)

1, rue du Pic du Midi
F-64320 BIZANOS
Tél. +33 (0)5 59 84 26 51
Email : moniquelefebvre64@gmail.com

Gérante de Société

M. Minh Dung LY (24/09/2011)

170, avenue Jean Mermoz
F-64000 PAU
Port. +33 (0)6 07 17 79 01

Restaurateur
168, avenue Jean Mermoz
F-64000 PAU
Tél. +33 (0)5 59 62 68 96



010
BEARN-BIGORRE

M. Robert (Renée) MIGNONAT (26/09/2009) 20, rue de la Saligue F-64140 BILLERE Tél. +33 (0)5 59 32 19 31 Email : r.mignonat@orange.fr	Avocat honoraire
Mme Annie MONJO (07/05/1994) 21, rue de Cagnes F-64000 PAU	E.R.
Mme Dominique MORERE (09/06/2001) 5, avenue de Rousse F-64000 PAU Tél. +33 (0)5 59 84 56 09	Fonctionnaire 64, avenue Jean Biray F-64058 PAU CEDEX 09 Tél. +33 (0)5 59 11 41 24
Mme Odette MORIN (30/11/1991) Rés. l'Orée du Parc 16 bis, rue d'Etigny F-64000 PAU Tél. +33 (0)5 59 27 69 20	P.D.G. (E.R.)
M. Fernand OLIVEIRA (27/09/2008) 67, rue de la Ribère F-64800 BEUSTE Tél. +33 (0)5 59 61 05 34	Restaurateur LE CHAMPETIER 7, avenue Champetier de Ribes F-64000 PAU Tél. +33 (0)5 59 72 84 69
M. Gérard PEDURTHE (25/09/2010) Loubazac F-32730 HAGET Tél. +33 (0)5 62 64 86 14 Port. +33 (0)6 08 72 69 05 Email : pedurthe.gerard@wanadoo.fr	E.R.
M. Christian PELEGRIN (24/09/2011) 2, rue Raymond Planté F-64000 PAU Tél. +33 (0)5 59 84 05 92 Port. +33 (0)6 05 30 11 48	E.R.
M. René ROUY (15/11/1975) 3, rue des Frères Cousté F-64320 BIZANOS Tél. +33 (0)5 59 02 57 82	P.D.G. (E.R.)
M. Gilbert SALLES (31/03/1984) 393, boulevard de la Paix F-64000 PAU Tél. +33 (0)5 59 32 55 86	Boulangier (E.R.)
M. Gérard SALLES-CAZEAUX (25/09/2010) 7, chemin de Morlaàs F-64510 MEILLON Tél. +33 (0)5 59 82 06 46 Port. +33 (0)6 70 60 28 04	Maire de Meillon
M. Yves SANARENS (29/09/2012) 3, rue du Stade F-65150 CANTAOUS Port. +33 (0)6 22 26 41 72 Email : yves.sanarens@gmail.com	Musicien



010
BEARN-BIGORRE

Mme Claude SOLINE-PIGIS (25/09/2010)

Education Nationale (E.R.)

12,cours Gambetta

F-65000 TARBES

Tél. +33 (0)5 62 34 40 03

Email : c.soline.pigis@netcourrier.com

M. Marcel (Carmen) TRIEUX (31/03/1984)

Directeur Sté Peinture

20, rue de l'Avenir

F-64320 BIZANOS

Tél. +33 (0)5 59 27 83 06

Tél. +33 (0)5 59 11 00 88



011 BEAUJOLAIS

CHAPITRE

Grand Maître	:	Odile OLLIER	
Sénéchaux	:	Claude DI GIOVANNI Emmanuelle OLLIER	(Maître de Gonfanons)
Connétable	:	Robert JAMBON	(Messenger)
Prévosts	:	Jean-Dominique POINAT Franck RIGAUD	(Maître des Novices) (Argentier)

e-mail : beaujolais@anysetiers.com

M. Jean-Louis ALLIX (27/03/2010)

1199, route de Riottier
F-69400 VILLEFRANCHE S/S
Tél. +33 (0)4 74 65 97 86
Port. +33 (0)6 75 00 34 51
Email : jlallix@voila.fr

Cadre de Banque
177, rue Garibaldi
F-69003 LYON

M. Jean BALIGAND (20/04/1991)

172, avenue de la Libération
F-69400 VILLEFRANCHE SUR SAONE
Tél. +33 (0)4 74 68 52 46

Ing.agro/Pdt GROUPAMA
Exploitant Agricole
Domaine de Joux
F-69400 ARNAS

M. Jacques BRANCIARD (31/03/2012)

38 rue des Catalpas
F-69400 GLEIZE
Tél. +33 (0)4 74 65 39 54
Port. +33 (0)6 22 80 44 82
Email : contact@poutan.fr

Editeur

Mme Hélène BREGUET (29/11/2003)

Le Chant des Oiseaux
124 rue du Plantay
F-69480 LUCENAY
Tél. +33 (0)4 74 67 19 15

M. Noël COMTE (07/11/2008)

402, chemin des Bruyères
F-01600 REYRIEUX
Port. +33 (0)6 07 36 21 69

Président de la CCI du Beaujolais
PDG SOTRADEL Transports et Logistique
ZI Les Communaux
F-01600 REYRIEUX
Tél. +33 (0)4 74 00 57 89

M. Claude DI GIOVANNI (26/03/1983)

Les Micouds
F-69910 VILLIÉ MORGON
Tél. +33 (0)4 74 65 38 20
Port. +33 (0)6 68 96 87 59
Email : cdi-giovanni@wanadoo.fr

E.R.

M. Michel DIDIER (28/03/2009)

57, rue Cottinet
F-69400 VILLEFRANCHE
Tél. +33 (0)4 74 60 02 84
Port. +33 (0)6 88 17 42 64
Email : oguste.didier@wanadoo.fr

E.R.

M. Jean-Marie DOUCET (28/03/2009)

146, Montée de Buisante
F-69480 POMMIERS
Tél. +33 (0)4 74 62 22 62
Port. +33 (0)6 76 19 31 49
Email : doucetj@orange.fr

Docteur en médecine - Psychiatre

011
BEAUJOLAIS

M. Jean GAILLON (07/11/2008) 284, boulevard Gambetta F-69400 VILLEFRANCHE Tél. +33 (0)4 74 67 62 37 Email : jeangaillon@wanadoo.fr	Chef d'entreprise (E.R.)
Mme Dominique GAUCHER (26/03/2011) 79, rue Pasteur F-69007 LYON Tél. +33 (0)4 78 72 42 55 Port. +33 (0)6 18 90 80 79 Email : dominique-gaucher6@wanadoo.fr	P.D.G. Société CRMN
M. Jean-Marc HEILIGENSTEIN (05/04/1997)(PRH) 192, route de Frans F-69400 VILLEFRANCHE Email : sarrau.heiligenstein@notaires.fr	Notaire 24, rue de Thizy F-69400 VILLEFRANCHE Tél. +33 (0)4 74 02 99 10
M. Robert JAMBON (29/03/2003) Bergeron F-69220 SAINT LAGER Tél. +33 (0)4 74 66 81 24 Email : jambon.domainedesmaisonsneuves@orange.fr	Viticulteur
M. Claude KALFON (31/03/2012) 1 rue du Bayard F-69400 LIMAS	Médecin Général Inspecteur 2s
Mme Patricia KELLER-TUZZOLINO (27/03/2004) Le Fond de Blacé F-69460 BLACÉ Port. +33 (0)6 20 42 02 80	Commerçante MARLBORO 563, rue Nationale F-69400 VILLEFRANCHE
Mme Michèle KENNEL-QUITTANSON (16/10/2004) 2, rue du Général Nansouty F-21000 DIJON Tél. +33 (0)3 80 67 54 99 Port. +33 (0)6 63 43 71 29 Email : michele.kennel@gmail.com	Pharmacien Oenologue (E.R.)
Mme Elisabeth LAMURE (07/11/2008)(MH) 28, Montée Saint Roch F-69400 GLEIZE Tél. +33 (0)4 74 65 33 95 Email : elisabeth.lamure@wanadoo.fr	Sénateur - Maire de Gleizé Bureau Parlementaire 227, boulevard Gambetta F-69400 VILLEFRANCHE Tél. +33 (0)4 74 68 09 83
Mme Emmanuelle OLLIER (31/03/2001) Célibéty F-69640 COGNYS Port. +33 (0)6 15 22 35 55 Email : emmaollier@orange.fr	
Mme Odile OLLIER (06/04/2002) Le Gambetta 2 284, boulevard Gambetta F-69400 VILLEFRANCHE Tél. +33 (0)4 74 06 66 10 Port. +33 (0)6 76 30 87 38 Email : odile.ollier@wanadoo.fr	Chef d'entreprise (E.R.)



011
BEAUJOLAIS

M. Bernard PERRUT (11/04/1987)(MH)

99, rue Claude Bernard
F-69400 VILLEFRANCHE
Tél. +33 (0)4 74 65 94 55

Député - Maire de Villefranche
Bureau parlementaire
227, boulevard Gambetta
F-69400 VILLEFRANCHE
Tél. +33 (0)4 74 68 07 44

M. Jean-Jacques PIGNARD (09/03/1985)(MH)

623, rue de Thizy
F-69400 VILLEFRANCHE SUR SAONE

Prof/V-Pt Cons Général/Ancien Maire

M. Jean-Dominique POINAT (28/03/2009)

La Falconnière
Les Avaneins
F-01140 MOGNEINEINS
Tél. +33 (0)4 74 09 79 82
Port. +33 (0)6 83 81 77 05
Email : jd.poinat@poinatgroup.fr

Chef d'entreprise

M. Franck RIGAUD (27/03/2010)

64, rue Chante-Grappe
F-01480 JASSANS RIOTTIER
Tél. +33 (0)4 74 09 59 27
Port. +33 (0)6 08 54 54 60
Email : franck0169@orange.fr

Expert Comptable - Commissaire aux Comptes
Cabinet CERALP
270, rue Jean-Michel Savigny
F-69400 VILLEFRANCHE S/S
Tél. +33 (0)4 74 02 78 00

M. Daniel TREMBLAY (24/03/1984)

Le Gambetta 2
288, boulevard Gambetta
F-69400 VILLEFRANCHE
Tél. +33 (0)4 74 62 31 15
Email : danieltremsblay@wanadoo.fr

Pdt Honor. du District





012 BERGERACOIS

CHAPITRE

Grand Maître	:	Michel GRIMAUD	
Sénéchal	:	Jacques ROUFFIGNAC	(Hospitalier)
Connétable	:	Michel JAFFART	(Epistolier)
Prévôts	:	Colette BIRGINIE	(Tabellion)
		Giselle CARRERE	(Maître de Bouche)
		Josiane DELHAYE	(Epistolier)
		Gilbert DUROUX	(Maître de Cérémonie)
		François GATIN	(Argentier)
		Jean-François LABADIE	(Argentier)
		Jean SICAUD	(Echanson)

e-mail : bergeracois@anyssetiers.com

Mme Marie-Thérèse ARNAUD (28/02/2009) E.R.
 7, boulevard Victor Hugo
 F-24100 BERGERAC
 Tél. +33 (0)5 53 57 36 48
 Port. +33 (0)6 81 91 19 37

M. Christian BIRGINIE (13/04/1996) Entrepreneur maçonnerie
 I, avenue du Périgord I, avenue du Périgord
 F-47330 CASTILLONNES F-47330 CASTILLONNES
 Tél. +33 (0)5 53 36 92 30 Tél. +33 (0)5 53 36 92 30
 Port. +33 (0)6 87 54 25 16
 Email : a.birginie@wanadoo.fr

Mme Colette BIRGINIE (27/02/2010) Auxiliaire de vie
 I, avenue du Périgord
 F-47330 CASTILLONNES
 Tél. +33 (0)5 53 36 92 30
 Port. +33 (0)6 12 21 93 99
 Email : a.birginie@wanadoo.fr

M. Richard BOGG (25/02/2012)(MH) Général de Brigade en retraite
 Grande Métairie
 F-47330 CASTILLONNES
 Email : dick.bogg@wanadoo.fr

Mme Giselle CARRERE (10/03/2007) E.R.
 40, rue du Petit Sol
 F-24100 BERGERAC
 Tél. +33 (0)5 53 27 06 53
 Port. +33 (0)6 81 95 37 88
 Email : gil.carrere@wanadoo.fr

M. Alain CASTANG (11/03/2006) Conseiller E.D.F. (E.R.)
 Villebois
 F-24240 ROUFFIGNAC DE SIGOULES
 Tél. +33 (0)5 53 58 47 92
 Port. +33 (0)6 66 35 04 66
 Email : alain.castang@orange.fr

Mlle Catherine CHAISE (09/04/1994)(PRH) Pharmacienne
 La Rochette
 F-24500 EYMET
 Tél. +33 (0)5 53 23 86 19
 Port. +33 (0)6 12 58 54 69
 Email : cat.chaise@wanadoo.fr



012
BERGERACOIS

<p>M. Gérard CROUZET (26/03/1983)(PRH) 7, rue Bonnat F-24100 BERGERAC Tél. +33 (0)5 53 57 41 65 Port. +33 (0)6 07 06 04 05 Email : CROUZET.gerard@wanadoo.fr</p>	PDG de Sté (E.R.)
<p>M. Jean-Michel DELHAYE (25/02/2012) 470, Chemin de la Briasse F-24100 BERGERAC Tél. +33 (0)5 53 61 39 11 Port. +33 (0)6 10 17 10 49 Email : delhayejm@orange.fr</p>	Ingénierie Financière
<p>Mme Josiane DELHAYE (13/03/2004) 470, Chemin de la Briasse F-24100 BERGERAC Tél. +33 (0)5 53 61 39 11 Port. +33 (0)6 20 85 56 57 Email : Josiane-delhaye@orange.fr</p>	Secrétaire Centre Hospitalier 9, rue Calmette F-24100 BERGERAC Tél. +33 (0)5 53 63 88 76
<p>M. Gilbert DUROUX (01/04/1995) Le Puy de Grave 31, Chemin de la Régie F-24100 LEMBRAS Tél. +33 (0)5 53 57 31 43 Port. +33 (0)6 76 75 34 65 Email : gilbert.duroux@orange.fr</p>	Conseiller Financier (E.R.)
<p>M. Daniel GARRIGUE (08/04/1989)(MH) 75, avenue Pasteur F-24100 BERGERAC Port. +33 (0)6 89 09 07 17 Email : danielgarrigue4@orange.fr</p>	Conseiller Général Dordogne
<p>M. François GATIN (26/02/2011) Les Cernoux Route de St Agne F-24520 ST-GERMAIN-ET-MONS Tél. +33 (0)5 53 22 62 51 Port. +33 (0)6 85 33 93 08 Email : gatin.francois@wanadoo.fr</p>	Directeur de Banque (E.R.)
<p>Mme Michèle GATIN (29/03/2003) Les Cernoux Route de Saint Agne F-24520 ST-GERMAIN-ET-MONS Tél. +33 (0)5 53 22 62 51 Port. +33 (0)6 85 33 93 08 Email : gatin.francois@wanadoo.fr</p>	E.R.
<p>Mlle Florence GIBILY (26/02/2011) LA MANDIGUE F-47290 CANCON Port. +33 (0)6 12 28 85 70 Email : florence.gibily@bbox.fr</p>	Fonctionnaire Territorial

012
BERGERACOIS

M. Michel GRIMAUD (04/03/2000)	Comptable
2, rue des Lilas F-24100 BERGERAC Tél. +33 (0)5 53 24 54 67 Port. +33 (0)6 83 21 19 94 Email : grimaud.mich@wanadoo.fr	
Mme Nicole GRIMAUD (28/02/2009)	Agent Territorial
2, rue des Lilas F-24100 BERGERAC Tél. +33 (0)5 53 24 54 67 Port. +33 (0)6 79 93 27 04 Email : grimaud.mich@wanadoo.fr	
M. Jean-Régis GUIBERT (12/03/2005)	Viticulteur
Le Marsalou F-24240 FLAUGEAC Tél. +33 (0)5 53 58 41 91 Email : guibert.jean-regis@orange.fr	
Mme Claudine JAFFART (28/02/2009)	E.R.
6, rue Villechanoux F-24100 BERGERAC Tél. +33 (0)5 53 57 42 91 Port. +33 (0)6 72 92 43 49 Email : jaffartm@orange.fr	
M. Michel JAFFART (29/03/2003)	Secrétaire Général BNP (E.R.)
6, rue Villechanoux F-24100 BERGERAC Tél. +33 (0)5 53 57 42 91 Port. +33 (0)6 60 05 72 75 Email : jaffartm@orange.fr	
Mme Marie-Thérèse LA MOTTE (26/02/2011)	Directrice Magasin et Commerçante (E.R.)
7 allée de la Castagnade F-24520 MOULEYDIER Tél. +33 (0)5 53 27 53 10 Email : rené.la-motte@wanadoo.fr	
M. René LA MOTTE (26/02/2011)	Resp Sce Technique Ent. Mécaniques (E.R.)
7, allée de la Castagnade F-24520 MOULEYDIER Tél. +33 (0)5 53 27 53 10 Email : rene.la-motte@wanadoo.fr	
Mme Charlotte-Marthe LABADIE (20/03/1993)	Notaire
Le Pinier 525, rue Maxime Sarlat F-24140 VILLAMBLARD Tél. +33 (0)5 53 82 02 40 Email : jeanfrancois.labadie@orange.fr	
M. Jean-François LABADIE (27/02/2010)	Employé de Banque
Le Pinier 525, rue Maxime Sarlat F-24140 VILLAMBLARD Tél. +33 (0)5 53 58 79 50 Port. +33 (0)6 81 47 50 97 Email : jeanfrancois.labadie@orange.fr	

012
BERGERACOIS

M. Bertrand MALIFARGES (26/02/2011) LA CARBONIERE F-47330 CAHUZAC Email : bertrand.malifarges@gmail.com	Enseignant Expatrié
Mme Mary MALIFARGES (26/02/2011) LA CARBONIERE F-47330 CAHUZAC Email : bertrand.malifarges@gmail.com	Enseignante Expatriée
M. John MEHARRY (01/04/1995) Lanquette Queyssal F-47410 LAUZUN Tél. +33 (0)5 53 94 50 64 Port. +33 (0)6 13 10 07 18 Email : meharry@wanadoo.fr	Commissaire de Police (E.R.)
Mme Françoise PI (25/02/2012) 31, rue de Périgueux F-24340 MAREUIL Email : richard.pi@wanadoo.fr	Retraitée (décoratrice)
Mme Colette POMET (28/02/2009) 8, rue Daude Lagrave F-24520 MOULEYDIER Tél. +33 (0)5 53 23 20 23	
M. Jacques ROUFFIGNAC (28/03/1981) Sainte Foy des Vignes F-24100 BERGERAC Tél. +33 (0)5 53 58 23 24 Port. +33 (0)6 88 08 15 52 Email : jacques.rouffignac@orange.fr	Huissier (E.R.)
Mme Marie-Christine SARLAT (10/04/1999) 29, rue Beaupuy F-24400 MUSSIDAN Tél. +33 (0)5 53 61 66 34 Port. +33 (0)6 07 66 03 44 Email : mcpotz@gmail.com	Administrateur Immeubles
M. Jean-Pierre SARTELLI (01/04/1995) Pièce Frède F-47800 ROUMAGNE Tél. +33 (0)5 53 93 36 03 Port. +33 (0)6 08 40 93 57 Email : jl.sartelli@gmail.com	Informaticien Tél. +33 (0)5 53 89 66 09
Mme Corinne SICAUD (20/03/1993)(GMH) 8, rue de la Paix F-47330 CASTILLONNES Tél. +33 (0)5 53 36 93 30 Port. +33 (0)6 70 36 05 07 Email : 5470721@agents.agf.fr	Agent d'assurances 10, place Jasmin F-47330 CASTILLONNES Tél. +33 (0)5 53 36 86 64
M. Jean SICAUD (08/03/2008) 1, place des Cornières F-47330 CASTILLONNES Tél. +33 (0)5 53 71 73 15 Port. +33 (0)6 79 51 05 45 Email : jsicaud@orange.fr	Chargé de Clientèle - Agent d'Assurances 10, place Jasmin F-47330 CASTILLONNES Tél. +33 (0)5 53 36 86 64

CHAPITRE

Grand Maître	:	Daniel MOREAU	
Sénéchaux	:	Jean-Claude BEAU Michel ROUSSET	
Connétable	:		
Prévosts	:	Jean-François BROSSARD Viviane DIOT Annie DUROS Jean-Louis GATELLET Monique HOLTZ Chantal MOREAU Jean ROSSA	(Echanson) (Messenger) (Messenger) (Epistolier) (Hospitalier) (Maître de Cérémonie) (Argentier)

e-mail : berry@anysetiers.com

M. Paul BALANGER (20/06/1981) Fondé de pouvoir (E.R.)
23, rue F. d'Eglantine
F-18000 BOURGES
Tél. +33 (0)2 48 20 38 07

M. Marcel (Monique) BAUDIER (26/11/1994) Ing. Div.Trav. Ruraux (E.R.)
15 bis, rue Kléber
F-18000 BOURGES
Tél. +33 (0)2 48 67 04 78

M. Jean-Claude (Françoise) BEAU (09/06/1990) Agent PEUGEOT (E.R.)
333, route des Forêts
La Rose
F-18110 ST MARTIN D'AUXIGNY
Tél. +33 (0)2 48 64 68 98

M. Jacques (Nicole) BOIDIN (23/09/2006) Militaire (E.R.)
La Jacquerie
39, route de Montcorneau
F-18500 MEHUN SUR YVEVRE
Port. +33 (0)6 86 69 20 84

M. Brice BOUSEFSAF (25/09/2010)(MH) Commercial
26, rue Nicolas Stael
F-18000 BOURGES
Port. +33 (0)6 09 68 25 67

M. Jean-François (Bernadette) BROSSARD (31/12/1990) Aérospatiale (E.R.)
15, rue du Limousin
F-18000 BOURGES
Tél. +33 (0)2 48 67 01 36

M. Jean-Claude (Annie) CASSIER (22/09/2007) E.R.
2, cours du Bât d'Argent
F-18000 BOURGES
Port. +33 (0)6 63 41 38 52

Mme Claudine (Guy) CHAPEYRON PEYSERRE (17/09/2005)
16 route de la Chatre
F-18160 LIGNIERES
Tél. +33 (0)2 48 60 14 19

M. Alain (Nicole) CZUBOWSKI (22/09/2007) Technicien Aéronautique (E.R.)
56, rue Paul Langevin
F-18400 ST FLORENT S/CHER
Tél. +33 (0)2 48 55 09 99

013 BERRY

Mme Viviane DIOT (29/09/2001)

9 rue de Sarrebourg
F-18000 BOURGES
Tél. +33 (0)2 48 50 37 47

Mme Josiane (Alain) DONARS (25/09/1999)

47, boulevard Santos Dumont
F-18000 BOURGES
Tél. +33 (0)2 48 20 13 66

Agent administratif
Place Rabelais
F-18000 BOURGES
Tél. +33 (0)2 48 23 77 17

M. Christian DUBREUIL (15/09/2012)

7. rue de la Mairie
F-18340 SENNECAY
Tél. +33 (0)2 48 25 12 34
Port. +33 (0)6 12 48 76 46

Chef d'entreprise

M. Jean-Marie (Nicole) DUCHATEAU (14/06/1997) Imprimeur (E.R.)

I, Chemin des Aubiers - Le Multon
F-36200 CEAULMONT
Tél. +33 (0)2 54 25 39 75

Mme Annie (Jean-Marie) DUROS (25/09/1999)

Les Chétives Tailles
Route de Châteauroux
F-18160 ST-HILAIRE-LIGNIERES
Tél. +33 (0)2 48 60 20 58

Institutrice (E.R.)

M. Jean-Marie (Annie) DUROS (22/09/2007)

Les Chétives Tailles
Route de Châteauroux
F-18160 ST HILAIRE EN LIGNIERES
Tél. +33 (0)2 48 60 20 58

E.R.

Mme Micheline (Roland) FRERE (19/09/2009)

5, rue des Cèdres
F-18230 SAINT DOULCHARD
Tél. +33 (0)2 48 68 95 46

Principal de Collège (E.R.)

M. Jean-Louis GATELLET (23/09/2006)

6, allée Louis Bertrand
F-18000 BOURGES
Tél. +33 (0)2 48 20 08 29

Technicien Qualité
MBDA
8, rue Le Brix
F-18020 BOURGES CEDEX

M. Dominique GILLET (27/09/2003)

35, route de Berry Bouy
F-18230 SAINT DOULCHARD
Tél. +33 (0)2 48 24 65 02

Artisan Bijoutier
35, route de Berry Bouy
F-18230 SAINT DOULCHARD
Tél. +33 (0)2 48 24 65 02

M. Guy GIRAUDON (20/06/1987)

10, allée du Chemin Creux
F-18230 SAINT DOULCHARD
Tél. +33 (0)2 48 69 84 57

Aérospatiale (E.R.)

Mme Solange GODFROY (25/09/2010)

40C, Bd de Strasbourg
F-18000 BOURGES
Tél. +33 (0)2 48 24 17 28
Port. +33 (0)6 09 73 73 50

E.R.

Mme Monique HOLTZ (19/09/2009) 11, avenue du Gal de Gaulle F-18230 SAINT DOULCHARD Tél. +33 (0)2 48 24 33 28	Principal de Collège (E.R.)
M. Vladimir (Sylvie) JANKOVEC (28/05/1988) 16, avenue d'Orléans F-18000 BOURGES Tél. +33 (0)2 48 70 65 97	Prof. Ed. Physique (E.R.)
Mme Pierrette LAVISSE (23/09/2000) Les Grandes Ouches F-18110 SAINT PALAIS Tél. +33 (0)2 48 66 01 13	E.R.
Mme Jacqueline (Jean-Louis) LECOINDRE (31/12/1993)(PRH) La Douaire F-18160 ST HILAIRE-LIGNIÈRES Tél. +33 (0)2 48 60 02 76	E.R.
M. Louis (Jacqueline) LECOINDRE (18/06/1977)(GMH) 22 Résidence Diderot 75 A, avenue Marcel Haegelen F-18000 BOURGES Tél. +33 (0)2 48 21 18 92 Email : jacqueline.lecoindre@wanadoo.fr	E.R. La Douaire F-18160 ST HILAIRE-LIGNIERES Tél. +33 (0)2 48 60 02 76
M. Serge LEPELTIER (19/09/2009)(MH) Mairie 11, rue Jacques Raimbault F-18000 BOURGES	Maire, ancien Ministre Mairie 11, rue Jacques Raimbault F-18000 BOURGES
M. Bernard MAILLET (14/11/1970)(PRH) 189, route la Chapelle F-18000 BOURGES Tél. +33 (0)2 48 50 42 21 Port. +33 (0)6 24 89 58 30	Commerçant (E.R.)
Mme Chantal (Daniel) MOREAU (23/09/2006) 7, allée du Béarn F-18000 BOURGES Tél. +33 (0)2 48 50 02 87	Surveillante Chef des hopitaux (E.R.)
M. Daniel (Chantal) MOREAU (25/09/2004) 7, allée du Béarn F-18000 BOURGES Tél. +33 (0)2 48 50 02 87 Port. +33 (0)6 28 63 38 77 Email : daniel.moreau4@orange.fr	Chef d'entreprise (E.R.)
M. Manuel MORENO (17/09/2011) 9, rue Faidherbe F-18000 BOURGES	Mouleur-Noyauteur
M. Paul (Claire) NABAIS (19/09/2009) Le Clos de Feularde F-18110 FUSSY Tél. +33 (0)2 48 70 87 69	Restaurateur

013
BERRY

M. Raphaël (Thérèse) PACE (20/09/1997) 140 bis, rue Louis Mallet F-18000 BOURGES Tél. +33 (0)2 48 20 64 84	Entrepreneur T.P. (E.R.)
M. Raymond POMMIER (26/11/1994) 40, boulevard de Strasbourg F-18000 BOURGES Tél. +33 (0)2 48 20 64 39	Boulangier Pâtissier (E.R.)
Mme Martine POMMIER-TROTIGNON (25/09/2010) 25, rue de l'Abbé Moreux F-18000 BOURGES Tél. +33 (0)6 67 67 22 16 Email : martine.trotignon@orange.fr	Négociatrice Immobilière Place Mirpied F-18000 BOURGES
Mme Claire RENAUD (15/09/2012) 5A, Rue de la Petite Vernusse F-18500 VIGNOUX SOUS LES AIX Tél. +33 (0)2 48 51 15 71	E.R.
M. Jean ROSSA (17/09/2011) 9, rue Faidherbe F-18000 BOURGES Port. +33 (0)6 82 57 49 65	Ingénieur mécanicien
M. Michel (Nelly) ROUSSET (20/09/1997) rue Vasco de Gama F-18110 FUSSY Tél. +33 (0)2 48 69 44 89	Provisseur (E.R.)
Mme Josette SALMONA (25/09/2010) 40 C, boulevard de Strasbourg F-18000 BOURGES Tél. +33 (0)2 48 20 09 00	E.R.
Mme Brigitte (Jean) SIGNORINI (29/09/2001) 12, boulevard Jean Mermoz F-18000 BOURGES Tél. +33 (0)2 48 21 03 79	Directeur Adjoint DEXIA-SOFAYIS F-18020 BOURGES CEDEX
M. Georges THOMAS (20/09/2008) 7, rue Hans Holbein F-18000 BOURGES Tél. +33 (0)2 48 24 56 86	Agent Commercial (E.R.)

CHAPITRE

Grand Maître	:	Guy PREVOST	
Sénéchal	:	Guy BUSTIN	
Connétable	:	Annie GASTEL	
Prévôts	:	Roger CHEVALLOT	(Epistolier)
		Serge GASTAUD	(Hospitalier)
		Bernard GIEN	(Maître de Cérémonie)
		Bernard RUINET	(Argentier)
		Michel VERGER	(Chambellan)
		Anne VERNEY	(Imagier)
		Maurice VERT	(Messager)

e-mail : bourgogne@anysetiers.com

M. Gérard BONNET (08/10/1983)
47, route de Jonage
F-69330 PUSIGNAN

Directeur Technique
C.E.B.T.P.

M. Guy BUSTIN (07/10/1972)
40, rue du Transvaal
F-21000 DIJON
Tél. +33 (0)3 80 30 15 33
Port. +33 (0)6 62 13 77 22
Email : gb21@numericable.fr

Secrétaire Général-Chambre de Metiers (E.R.)

Mme France CAGNON-DU CHATELIER (06/10/2007)
18, rue Charles Suisse
F-21000 DIJON
Tél. +33 (0)3 80 56 40 09
Port. +33 (0)6 85 70 08 24
Email : f.cagnon-du-chatelier@wanadoo.fr

M. Roger CHEVALLOT (15/10/1977)
29, rue de l'Europe
F-21121 FONTAINE-LES-DIJON
Tél. +33 (0)3 80 56 17 28
Port. +33 (0)6 82 59 91 70
Email : chevallot-roger@wanadoo.fr

Expert Comptable (E.R.)

Mme Chantal CHIFFOLOT (13/10/2012)
8 impasse de la Tournelle
F-21560 COUTERNON
Tél. +33 (0)3 80 47 55 66
Email : chantalchiffolot@orange.fr

Chef comptable (ER)

M. Patrick CHOLLET (06/10/2007)
4, rue Alice Poulleau
F-21340 NOLAY
Tél. +33 (0)3 80 21 87 96
Port. +33 (0)6 80 72 69 45
Email : chollet.diag@orange.fr

Expert Immobilier

M. Alain DELANTIN (25/10/1975)
49, rue Albert Remy
F-21370 PLOMBIERES LES DIJON
Tél. +33 (0)3 80 41 40 88
Port. +33 (0)6 11 18 51 63

Médecin (E.R.)

Mme Marie-Pascale DELOULE (08/10/2005)
31, rue Claude Monot
F-21160 MARSANNAY-LA-COTE

014
BOURGOGNE

Mme Mireille EVERS (15/10/2011) 7 rue des Boissières F-21240 TALANT Port. +33 (0)6 84 96 08 06 Email : mireille.evers@orange.fr	Cadre administratif (E.R.)
M. Serge GASTAUD (16/10/2010) 22, boulevard de la Défense F-21000 DIJON Tél. +33 (0)3 80 63 75 38 Port. +33 (0)6 73 95 05 53	Dir. artistique/Professeur chant d'art lyrique
Mme Annie (Jean) GASTEL (12/10/2002) 12, rue Philibert de la Mare F-21560 COUTERNON Tél. +33 (0)3 80 36 03 09	E.R.
M. Michel GENEVES (17/10/1998) Résidence Le Clos Cavaliers 8, rue Georges Lavier F-21000 DIJON Tél. +33 (0)3 80 78 14 50	Colonel (E.R.)
Mme Yasmine GIBERT (16/10/2010) 2 rue Porte de Bessey F-21310 BEZE Tél. +33 (0)3 80 85 50 90	Hôtelier-Restaurateur Moulin de Belle Isle en Bèze F-21310 BEZE
M. Bernard GIEN (17/10/1981) 8 b, allée J-B. Matey F-21000 DIJON Tél. +33 (0)3 80 45 46 29 Port. +33 (0)6 63 14 02 00 Email : b.gien210@gmail.com	Géomètre Expert (E.R.)
Mme Catherine GRANIE (13/10/2012) 20 La Ruellotte F-21121 HAUTEVILLE-LES-DIJON Tél. +33 (0)3 80 58 20 79 Email : henri.granie@wanadoo.fr	Inspecteur principal des impôts (ER)
Mme Marie-Noëlle GROSREY (16/10/1999) Le Pré Fillet F-39310 LES MOLUNES Tél. +33 (0)3 84 41 62 89	Restauratrice Hôtel Restaurant Le Pré Fillet F-39310 LES MOLUNES Tél. +33 (0)3 84 41 62 89
Mme Nathalie GUINOT (18/10/2008) 84 rue Jean Jacques Rousseau F-21000 DIJON Tél. +33 (0)3 73 13 39 06 Port. +33 (0)6 50 06 12 91	Adjoint Administratif I.U.T. Université Bourgogne
Mme Céline GUYARD (07/10/2006) 11 avenue Basdevant F-71400 AUTUN Tél. +33 (0)9 50 18 96 08	Médecin Militaire

Mme Brigitte JANNIN (18/10/1997) 12, rue du Midi F-21000 DIJON Tél. +33 (0)3 80 67 46 62	
M. Serge LECARDONNEL (15/10/2011) 1 rue Raoul Dufy F-21000 DIJON Tél. +33 (0)3 80 70 01 18 Email : slecardonnel@laposte.fr	Ingénieur (E.R.)
M. Jean-Claude MEYER (12/10/2002) 21, rue Georges Dieboldt F-21000 DIJON	Médecin Rond Point Médical Rond Point de la Nation F-21000 DIJON
Mme Silvana MICHETTI (18/10/2003) 11, rue Danton F-21000 DIJON	Gérante de Société
Mme Monique NOCUS (08/10/2005) Résidence Chambertin 3, rue du Chambertin F-21000 DIJON	Banque (E.R.)
M. Alain OCHALA (16/10/2004) 41, route de Fontaine Française F-21310 ARCEAU Tél. +33 (0)3 80 37 27 42	Pharmacien
M. Michel PALUMBO (16/10/2010) 34 rue ds Blés d'Or F-21560 COUTERNON Tél. +33 (0)3 80 28 75 00	Responsable Communication Société RICARD B.P. 13 6-8 rue Claus Sluter F-21071 DIJON CEDEX
M. Michel PEREIRA (13/05/2000) 46, rue des Mazières F-21121 FONTAINE-LES-DIJON Tél. +33 (0)3 80 57 56 16	Directeur de Société (E.R.)
M. Guy PREVOST (18/10/1997) Les Allées Trocadero 15, boulevard Rembrandt F-21000 DIJON Tél. +33 (0)3 80 70 06 86 Port. +33 (0)6 80 92 11 69 Email : guy.prevost0639@orange.fr	Militaire (E.R.)
M. Pierre RENARD (21/06/1981)(GMH) 4, rue Hernoux F-21000 DIJON Tél. +33 (0)3 80 30 24 06 Port. +33 (0)6 84 52 89 10 Email : peter.renard@free.fr	Resp.Télécom (E.R.)
M. Joël REY (16/10/1999) 46, rue Claude Deschault F-21380 ASNIERES-LES-DIJON Tél. +33 (0)3 80 23 98 87	Directeur du Skate Parc de Dijon

014
BOURGOGNE

Mme Marie-France ROPITEAU (12/10/2002) 4, quai Nicolas Rolin F-21000 DIJON Tél. +33 (0)3 80 42 80 14	Affaires Culturelles (E.R.)
M. Bernard RUINET (21/06/1987) 39, rue Clair Bois F-21110 IZIER Tél. +33 (0)3 80 31 21 43 Port. +33 (0)6 62 37 13 51	Géomètre Expert (E.R.)
M. Frédéric SOULIGNAC (16/10/2010) 3 rue d'Artois F-21121 FONTAINE LES DIJON Tél. +33 (0)3 80 28 75 00	Directeur Régional Société RICARD B.P. 13 6 - 8 , rue Claus Sluter F-21071 DIJON CEDEX
M. Jacques TERRET (16/10/1999) 21, rue Léon Gastinel F-21000 DIJON Tél. +33 (0)3 80 55 35 89	Formateur plasturgie (E.R.)
M. Michel VERGER (19/06/1988) 23, rue des Félizots F-21121 FONTAINE-LES-DIJON Tél. +33 (0)3 80 56 33 30 Port. +33 (0)6 81 55 14 76	MaîtreTailleur Militaire (E.R.)
Mme Anne VERNEY (18/10/2003) Les jardins de Nicolas 3 B, rue Robert Delaunay F-21000 DIJON Tél. +33 (0)3 80 71 17 80	Crèche Voltaire 23 rue Alfred de Musset F-21000 DIJON
M. Maurice VERT (19/10/1996) 5, rue Jean Cornu F-21300 CHENOVE Tél. +33 (0)3 80 51 99 72	Militaire (E.R.)



015 CANNES-ESTEREL

CHAPITRE

Grand Maistre : Jacques LEDUC
 Sénéchal :
 Connétables : Bernard BACHINI
 Françoise TOZZI (Argentier)
 Prévosts : Adrien DAUMAS (Maistre de Gonfanons)
 Marie-Thérèse PLUME-DEMARETZ (Messager)
 Monique TSCHOPP (Messager)
 André WALTER (Messager)

e-mail : cannes@anysetiers.com

M. Robert ARDONCEAU (06/04/2002) Capitaine Armée de Terre E.R.

Le Grand Large
 Corvette 3
 7, promenade de la Plage
 F-06800 CAGNES SUR MER
 Tél. +33 (0)4 92 02 91 93

M. Bernard BACHINI (10/10/2009) Expert-Comptable (E.R.)

36, chemin des Sables
 F-06160 JUAN LES PINS
 Tél. +33 (0)4 93 67 69 50
 Port. +33 (0)6 08 67 84 58

M. Eric BAGRIOT (02/10/2010) Directeur d'hôtel

91 route d'Antibes
 F-06560 VALBONNE
 Tél. +33 (0)4 93 68 89 00
 Port. +33 (0)6 24 56 30 05
 Email : eric.bagriot@wanadoo.fr

Hôtel Novotel Monaco

M. Primus (Eliane) BERGER (03/07/2004) Pdt Cons. Administration

163, impasse La Gardète
 F-83780 FLAYOSC
 Tél. +33 (0)4 94 50 45 80
 Port. +33 (0)6 17 89 36 31

ABRAYAS INFORMATIK AG
 Rosenbergstrasse 30
 CH-9001 SAINT GALL
 Tél. +41 (0)71 229 15 00

M. Jean-Charles BOUILLET (16/06/1990) Agent Gal d'Assurances

Résidence Le Corinthe
 93, rue du Grand Esca
 F-83600 FREJUS
 Port. +33 (0)6 85 91 55 34

Mme Françoise BRUNEAU (27/03/2004) Professeur Art Plastique

1954/4 av. du Maréchal Juin
 F-06250 MOUGINS
 Tél. +33 (0)4 32 18 16 66

M. Michel (Annie) CAPLET (28/04/2001) Coiffeur (E.R.)

5, boulevard Sadi Carnot
 F-06110 LE CANNET
 Tél. +33 (0)4 93 46 87 64

M. Alain (Jacqueline) CHAMARD (01/10/2011) Agent EDF (E.R.)

7 rue Massena
 F-06110 LE CANNET
 Tél. +33 (0)4 93 68 80 09
 Email : ja.chamard@orange.fr



015
CANNES-ESTEREL

M. Maurice (Annie) CONSTANTIN (05/04/1997)	Commerçant (E.R.)
Le Moulin Vieux 1448, Rte du Vieux Village F-06810 AURIBEAU SUR SIAGNE Port. +33 (0)6 63 34 36 10	
M. Adrien DAUMAS (01/05/1999)	Chef mécanicien SNCF (E.R.)
L'Alizé 8, boulevard du Nord F-06110 LE CANNET Tél. +33 (0)4 93 46 55 31	
Mme Marie-Louise DELACROIX (10/10/2009)	Secrétaire de Direction E.R.
117, avenue Francis Tonner F-06150 CANNES LA BOCCA Tél. +33 (0)4 93 47 06 29 Port. +33 (0)6 61 34 85 68	
M. Joseph (Daisy) DI MALTA (02/10/2010)	Expert Comptable E.R.
26 rue Eugène Tripet F-06400 CANNES Tél. +33 (0)4 93 43 04 38 Port. +33 (0)6 61 72 95 61 Email : dimaltaj@gmail.com	
Mme Micheline DUBROMEL (01/10/2011)	Chef d'Entreprise E.R.
190 allée calypso île de Cannes marina F 308 F-06210 MANDELIEU LA NAPOULE Port. +33 (0)6 07 23 23 44	
M. David FOGIEL (08/04/1989)	E.R.
14, rue Henri Germain F-06110 LE CANNET Tél. +33 (0)4 93 99 50 39	
Mme Annie FONT (29/09/2012)	PDG Sté de services (E.R.)
66, Rte de St Antoine La Palmeraie F-06200 NICE Port. +33 (0)6 11 51 47 62 Email : anniefont@orange.fr	
M. André GAY (29/11/1986)(SNH)	E.R.
Le Roxane 83, boulevard Carnot F-06400 CANNES Tél. +33 (0)4 93 39 36 96 Port. +33 (0)6 67 77 10 81 Email : jan.ded@orange.fr	
Mme Jeannine GAY (25/11/1989)	E.R.
Le Roxane 83, boulevard Carnot F-06400 CANNES Tél. +33 (0)4 93 39 36 96 Port. +33 (0)6 60 97 06 22	



015
CANNES-ESTEREL

-
- M. Guy GIACCHERO** (26/04/1997) Médecin Pneumologue
303, avenue Maréchal Juin
F-06110 LE CANNET
Tél. +33 (0)4 93 46 95 46
-
- M. Christopher (Thelma) HALL** (01/10/2011) Administrateur de Biens E.R.
Résidence Aurelia B 3
741 chemin des Moyennes Bréguières
F-06600 ANTIBES
Tél. +33 (0)4 93 74 48 30
Port. +33 (0)6 11 58 90 53
-
- Mme Elisabeth HOUEL-SCUCCIMARA** (01/05/1999) Antiquaire E.R.
Le Park
73, chemin des Collettes
F-06800 CAGNES SUR MER
Tél. +33 (0)4 92 13 01 17
Port. +33 (0)6 85 38 86 33
Email : elisabethouel@orange.fr
-
- Mme Anne-Marie HUBERT** (02/10/2010) Chef d 'Entreprise E.R.
26 boulevard Eugène Tripet
F-06400 CANNES
Tél. +33 (0)4 93 94 11 95
-
- Mme Monique LANDY** (05/10/2002) Médecin Inspecteur (E.R.)
Villa Les Myosotis
17, avenue de la Reine Astrid
F-06400 CANNES
Tél. +33 (0)4 93 94 31 35
-
- M. Jacques LEDUC** (10/10/2009) Ingénieur Aérospatiale (E.R.)
71, rue Georges Clemenceau
F-06400 CANNES
Tél. +33 (0)4 93 38 75 42
Port. +33 (0)6 79 75 38 74
Email : leductozzi06@orange.fr
-
- Mme Irène MARCINIAK** (15/09/2007) Garagiste E.R.
410, avenue de la Paix
F-06210 MANDELIEU
Tél. +33 (0)4 93 49 85 37
-
- Mme Denise MARTIN** (30/04/2005) Juriste E.R.
Marina Parc
App. 663
441, avenue Marcel Pagnol
F-06210 MANDELIEU
Tél. +33 (0)4 93 49 47 84
-
- M. Antoine MOLIN DE TERDEGHELM** (13/06/1962)(GMH)(GCH) Inspecteur Général Honor.
Château Périgord
6, lacets St Léon
MC-98000 MONACO
Tél. +377 93 30 52 88
Port. +377 616 12 41 89



015
CANNES-ESTEREL

M. Christian (Renée) MONCOMBLE (10/10/2009) Ingénieur Technico Cial en informatique

24 bis avenue de Cannes
Le Bristol Plaisance
F-06160 JUAN LES PINS
Tél. +33 (0)9 54 17 77 35
Port. +33 (0)6 86 08 09 13

M. Jean (Monique) MONCOMBLE (02/05/1998) Inspecteur SACEM E.R.

Villa Saint Jean
15, allée du Parc St Jean
F-06400 CANNES
Tél. +33 (0)4 93 94 52 07

M. Richard NIEMCZYCKY (28/03/1987) Pharmacien

124, rue Montgolfier
F-83600 FREJUS
Tél. +33 (0)4 94 40 48 64

Mme Maryse OZENDA (26/04/1997)

37, rue Hoche
F-06400 CANNES
Tél. +33 (0)4 93 99 48 67

Mme Viviane PASSEGGI-GIBERT (21/09/1985) Présidente Croix Rouge délégation 06

Villa Lou Bastidon
92, chemin de l'Olivet
F-06110 LE CANNET
Tél. +33 (0)4 93 45 12 90
Port. +33 (0)6 08 05 05 94

Mme Marie-France PHILIPOUSSI (02/05/1998) Secrétaire de Direction

La Bastide
51 bis, route de Valbonne
F-06130 PLASCASSIER GRASSE
Tél. +33 (0)4 97 01 04 12

Mme Marie-Thérèse PLUME-DEMARETZ (01/05/1999) Exploitante Agricole E.R.

Résidence Grand Large
Caravelle 3
7, boulevard de la Plage
F-06800 CAGNES SUR MER
Tél. +33 (0)4 92 02 91 93
Port. +33 (0)6 03 01 07 72

Mme Jacqueline REMOND (29/09/2012) Directrice d'usine (E.R.)

14, av. du Mal Joffre
Palais Rivazur
F-06160 ANTIBES JUAN LES PINS
Tél. +33 (0)4 93 33 62 13
Port. +33 (0)6 60 13 85 61
Email : remond.jacquemine@free.fr

Mme Renée THIEFFRY-DUPUREUR (20/05/2006) Gérante de SARL

Villa Véra
41, avenue de Vallauris
F-06400 CANNES
Tél. +33 (0)4 93 94 12 75
Port. +33 (0)6 87 47 08 84

Agence Thieffry
Cannes Immobilier
8, rue Pasteur
F-06400 CANNES
Tél. +33 (0)4 93 94 12 75



015
CANNES-ESTEREL

-
- Mme Françoise TOZZI** (01/10/2011) Chef d'Entreprise E.R.
71 rue G. Clémenceau
F-06400 CANNES
Tél. +33 (0)4 93 38 75 42
Port. +33 (0)6 79 75 38 74
Email : leductozzi06@orange.fr
-
- M. Jean-Marie TRESCASES** (16/11/1996) Ingénieur bâtiment (E.R.)
Villa Matin Calme
51, chemin de la Commune
F-06250 MOUGINS
Tél. +33 (0)4 92 92 99 86
Port. +33 (0)6 09 34 29 58
-
- Mme Monique (Roger) TSCHOPP** (03/07/2004) Assistante de Direction
18, ch. des Ecoliers
Les Achelets
CH-3960 LOC SUR SIERRE
Tél. +41 (0)27 455 02 76
-
- M. Claude VAN LIERDE** (30/04/2005) Agent Technique Mécanicien E.R.
366, avenue A. Renoir
F-06210 MANDELIEU
Tél. +33 (0)4 92 97 59 63
-
- Mme Josette VERSTRAETE** (19/04/2003) Commerçante E.R.
Le Clos des Oliviers
3, impasse des Olivettes
F-06110 LE CANNET
Tél. +33 (0)4 93 45 34 54
Port. +33 (0)6 15 74 73 91
Email : josetteverstraete@yahoo.fr
-
- M. André (Dany) WALTER** (02/10/2010) Chef d'Entreprise E.R.
391 chemin Groules
F-06160 ANTIBES
Tél. +33 (0)4 93 74 16 59
Port. +33 (0)6 80 65 69 00
Email : andrewalter1@aol.com



016 CANTON-DU-TESSIN

CHAPITRE

Grand Maître : Diego BLANDITI
 Sénéchal : Enrico MASCHERONI
 Connétable :
 Prévost : Marco DOZIO (Maître de Cérémonie)

e-mail : tessin@anysetiers.com

M. Francesco AUGUSTONI (13/10/2007)

Via Balbio 2
 CH-6834 MORBIO INFERIORE
 Tél. +41 (0)91 683 12 92
 Port. +41 (0)76 347 32 32

Farmacista
 Via Luigi Lavizzari 25
 CH-6850 MENDRISIO
 Tél. +41 (0)91 646 15 49
 Port. +41 (0)76 347 32 32

M. Sergio BARZASI (18/10/2008)

Via Pizzamiglio, 21 e
 CH-6833 VACALLO
 Tél. +41 (0)91 682 22 23
 Port. +41 (0)76 384 75 60
 Email : barzasi@bluewin.ch

Imprenditore
 Via Pizzamiglio, 21 e
 CH-6833 VACALLO
 Tél. +41 (0)91 683 82 19
 Port. +41 (0)76 384 75 60

M. Gianmaria BERTO (22/10/2011)

Via Corte 16
 CH-6963 PREGASSONA
 Tél. +41 (0)76 284 40 55

Fiduciario
 Via Pestariso 11
 CH-6982 AGNO
 Tél. +41 (0)91 605 51 15

M. Gianni BERTO (15/09/2012)

Via Corte 16
 CH-6963 PREGASSONA
 Tél. +41 (0)91 942 36 56

Direttore di banca (E.R.)

M. Andrea BIANCO (22/10/2011)

Via Muraccio 8
 CH-6612 ASCONA
 Tél. +41 (0)91 792 29 93
 Port. +41 (0)78 607 80 06

Manager-Imprenditore
 Rue des Acacias 54
 CH-1227 CAROUGE
 Tél. +41 (0)22 394 90 40

M. Diego BLANDITI (30/04/1994)

Residenza Belvedere
 Case Postale 351
 CH-6967 DINO
 Tél. +41 (0)91 943 52 20
 Port. +41 (0)79 207 19 33
 Email : d.blanditi@bluewin.ch

Inf. farmaceutico (E.R.)

M. Marco DOZIO (13/10/2007)

Strada Regina, 3
 CH-6900 LUGANO
 Tél. +41 (0)91 921 46 08
 Port. +41 (0)79 207 16 81

Ingegnere Elettrotecnico
 Via Boschina, 5
 CH-6963 PREGASSONA
 Tél. +41 (0)91 970 35 07
 Fax +41 (0)91 970 35 49
 Port. +41 (0)79 207 16 81

M. Giovanni FREY (09/10/2010)

Via Del Tiglio 39
 CH-6900 LUGANO
 Port. +41 (0)79 598 82 07

Direttore
 Via Nassa 5
 CH-6900 LUGANO
 Tél. +41 (0)91 923 51 56
 Port. +41 (0)79 598 82 07



016
CANTON-DU-TESSIN

<p>M. Patrick GERBER (22/10/2011) Via P. Bernasconi 13 CH-6883 NOVAZZANO Port. +41 (0)79 46 63 27 9 Email : patrick.gerber@ticino.com</p>	<p>Direttore d'albergo Hotel Serpiano CH-6867 SERPIANO Tél. +41 (0)91 986 20 00 Fax +41 (0)91 986 20 00</p>
<p>M. Armando GIORGI (13/10/2007) Via Filli. Cervi Residenza Seminario I-20090 MILANO Tél. +39 022 641 97 72 Port. +39 335 27 33 44 Email : armando_giorgi@fastwebnet.it</p>	<p>Direttore (E.R)</p>
<p>M. Enrico MASCHERONI (18/10/2008) Via Conca Paradisio CH-6839 SAGNO Tél. +41 (0)91 683 16 89 Port. +41 (0)79 620 46 91</p>	<p>Ingegnere informatico Cso. San Gottardo 25 CH-6830 CHIASSO Tél. +41 (0)91 690 06 84 Fax +41 (0)91 690 06 80 Port. +41 (0)79 620 46 91</p>
<p>M. Nicola Walter PALMIERI (22/10/2011) Via Ceresio 11 CH-6977 RUVIGLIANA Tél. +41 (0)91 921 46 00</p>	<p>Giurista Via delle Nazioni Unite, 4 I-43044 COLLECCHIO (PARMA) Tél. +39 052 180 84 42</p>
<p>M. Alberto PEDRAZZI (10/10/2009) Via ai Ronchi 8 CH-6912 PAZZALLO Tél. +41 (0)91 993 27 79 Port. +41 (0)79 799 00 76 Email : alberto.pedrazzi@bluewin.ch</p>	<p>Direttore di Banca via Pioda 7 CH-6900 LUGANO Tél. +41 (0)91 803 37 53</p>
<p>M. Daniele PIZZELLI (15/09/2012) Salita Viarno 32 F-6962 VIGANELLO Port. +33 (0)6 57 20 26 8 Email : pizzelli@luganore.ch</p>	<p>Direttore immobiliare Via Cantonale 2 CH-6900 LUGANO Tél. +41 (0)91 912 49 68 Port. +41 (0)76 572 02 68</p>
<p>M. Giuseppe ROSSI (13/10/2007) Via Lucilla 4 CH-6854 SAN PIETRO DI STABIO Tél. +41 (0)91 647 45 81</p>	<p>Direttore d'Albergo Riva Paradiso 1 CH-6900 LUGANO Tél. +41 (0)91 985 92 00</p>
<p>Mme Maria Gabriella ROSSI (22/10/2011) Via Pradè 26 CH-7505 CELERINA / GR Tél. +41 (0)81 832 19 16</p>	<p>Imprenditore Via Pradè 26 CH-7505 CELERINA/GR Tél. +41 (0)81 832 19 16</p>
<p>M. Emanuele SAURWEIN (18/10/2008) Via Gaggini da Bissone, 16 CH-6900 LUGANO Tél. +41 (0)79 202 34 25</p>	<p>Architetto Piazza Besso 5 CH-6900 LUGANO Tél. +41 (0)91 967 61 13 Fax +41 (0)91 967 61 15</p>





017 CASTRES-SIDOBRE

CHAPITRE

Grand Maître	:	Suzanne CHALLEIL	
Sénéchaux	:	René MICHEL	
		Georges PONTIES	(Maître de Cérémonie)
Connétables	:	Henri MAFFRE	
		Christian ROUQUIE	(Argentier)
Prévosts	:	Jean-Pierre ANTONI	(Maître des Sceaux)
		Nicole BERNARD	(Epistolier)
		Geneviève CULOT	(Messager)
		Monique CURVALLE	(Chambellan)
		Maurice DAVID	(Hospitalier)
		Pierre DE RAMBURES	(Imagier)
		Jean MAFFRE	(Tabellion)
		Jacques RUELLE	(Echanson)
		Charlie TOULOUZE	(Héraut)

e-mail : castres-sidobre@anysetiers.com

M. Jean-Pierre (Maryse) ANTONI (29/10/1994) Proviseur Honoraire
82, avenue de Lavour
F-81100 CASTRES
Email : antonijp81@aol.com

M. Jacques (Jocelyne) ARNAUD (19/03/2005)(PRH) Exploitant Agricole
4, Place Charles Hermitte
F-66100 PERPIGNAN
Tél. +33 (0)4 68 34 35 07
Email : arnaud.jacques@orange.fr

Mme Nawal (Pierre) BECHELANI (20/03/2010) Commerçante (E.R.)
46, chemin de la Pause
F-81100 CASTRES
Tél. +33 (0)5 63 71 52 40
Email : nawalbechelani@wanadoo.fr

Mme Thérèse BELLIARD (19/03/2011) E.R.
Parc de la Michonne
14, rue Léon Blum
F-81100 CASTRES

Mme Nicole (René-Jean) BERNARD (23/03/2002)
141, route de Puech Auriol
Les Amialhes
F-81100 CASTRES
Tél. +33 (0)5 63 72 52 74
Email : n.bernard.22@wanadoo.fr

Mme Joffrette BONIFAS (18/03/2006) Commerçante (E.R.)
Peyroux
F-81100 CASTRES
Tél. +33 (0)5 63 59 41 21
Email : jo.bonifas@wanadoo.fr

M. Christian BOURDEL (21/03/2009) Médecin (E.R.)
2, rue du Fort
F-81490 BOISSEZON
Tél. +33 (0)5 63 50 52 58
Email : christian.bourdel81@orange.fr



017
CASTRES-SIDOBRE

Mme Nicole BRIARD (18/03/2006) 9, boulevard des Lices F-81100 CASTRES Tél. +33 (0)5 63 62 72 24	Esthéticienne 9, boulevard des Lices F-81100 CASTRES Tél. +33 (0)6 36 27 22 4
M. Patrice BUFFET (18/03/2006) 5, rue Amiral Galiber F-81100 CASTRES Tél. +33 (0)5 63 70 99 23 Port. +33 (0)6 09 36 29 17	Agent Sécurité ATS Larquièpeyre F-81380 LESCURE D'ALBIGEOIS Tél. +33 (0)6 34 72 71 5
M. Pascal BUGIS (19/03/2005)(MH) 8, place de l'Albinque F-81100 CASTRES	Maire de Castres/Avocat
M. Georges CABANEL (19/03/2005) 59 rue du Roussillon F-81100 CASTRES Tél. +33 (0)5 63 35 11 80	Retraité PTT
Mme Jeanne CABANEL (19/03/2005) Allée des Hortentias Plaine de la Barque F-81100 CASTRES Tél. +33 (0)5 63 35 08 76	Sophrologue Allée des Hortentias Plaine de la Barque F-81100 CASTRES
M. Claude (Mauricette) CABROL (19/03/2011) 18 bis, chemin de Frètemiche F-81100 CASTRES Tél. +33 (0)5 63 59 32 96 Email : mauclo81@orange.fr	E.R.
M. Bruno (Bérangère) CASTILLON (01/04/2000) 12, rue de la Plantade F-81090 LAGARRIGUE Tél. +33 (0)5 63 51 29 90	Boulangier Pâtissier 9, avenue Jean Jaurès F-81090 LAGARRIGUE Tél. +33 (0)5 63 35 49 10
Mme Annick (René) CAUSIN (01/04/2000) Le Vieux Château-Village F-31290 CESSALES Tél. +33 (0)5 61 83 14 77 Email : georges-causin@orange.fr	Commerçante
M. Francis Georges CERDAN (20/03/2010) 24, rue Ferdinand Buisson F-81100 CASTRES Tél. +33 (0)5 63 51 87 60	Directeur Hopital (E.R.)
Mme Jeanne Marie CERDAN (20/03/2010) 24, rue Ferdinand Buisson F-81100 CASTRES Tél. +33 (0)5 63 51 87 60	Cadre hospitalier (E.R.)
Mme Suzanne (Claude) CHALLEIL (08/06/1991) 64 avenue de Lavaur F-81100 CASTRES Tél. +33 (0)5 63 59 18 86 Port. +33 (0)6 10 24 39 39 Email : c.challeil@orange.fr	

017
CASTRES-SIDOBRE

Mme Geneviève (Jean-Pierre) CULOT (20/03/2010)	Sage Femme Cliniques Universitaires St Luc B-1200 BRUXELLES
66, route de Durby B-6940 BARVAUX S/OURTHE Email : 767884@live.be	
Mme Monique CURVALLE (15/03/1997)	E.R.
25, rue F. Mauriac F-81 100 CASTRES Tél. +33 (0)5 63 72 95 40	
M. René DA SILVA (07/04/2001)	Officier (E.R.)
Chemin de Belle Serre F-81 100 CASTRES Tél. +33 (0)5 63 35 01 34	
M. Maurice (Elisabeth) DAVID (21/03/2009)	Clerc de Notaire (E.R.)
36, rue de la Négrouillère F-81000 ALBI Port. +33 (0)6 12 46 46 52 Email : maurice.david@neuf.fr	
M. Pierre (Odile) DE RAMBURES (21/03/2009)	E.R.
La Margerie 35, rue du Barry F-81 110 MASSAGUEL Tél. +33 (0)5 63 37 43 49 Email : piod2r@yahoo.fr	
M. Guy (Josette) DECHAUT (18/03/2006)	E.R.
9, avenue de Lavour F-81 100 CASTRES Tél. +33 (0)5 63 59 28 02	
M. François DELGA (30/03/1996)	Docteur en Médecine (E.R.)
Vincennes F-81440 LAUTREC Tél. +33 (0)5 63 75 91 51	
M. Bernard DESPLATS (07/03/1998)	E.R.
16, place Centrale F-81440 LAUTREC Tél. +33 (0)5 63 70 35 83	
Mme Nicole DORLIGH-GUILLEN (17/03/2007)	E.R.
29, rue Louis Vieu F-81 100 CASTRES Tél. +33 (0)5 63 59 28 41 Email : nicoledorligh@orange.fr	
M. Jean-Marie FABRE (17/03/2007)(MH)	Pilote de chasse (E.R.) Maire de BURLATS
Les Pins F-81 100 BURLATS	
Mme Anne-Marie FABRIES (07/04/2001)	
31, rue Maurice Ravel F-81 100 CASTRES Tél. +33 (0)5 63 59 64 49	

017
CASTRES-SIDOBRE

-
- M. Christian FRAYSSE** (17/03/2007) Cadre Bancaire (E.R.)
Vignolles
F-81210 MONTFA
Tél. +33 (0)5 63 72 08 06
Email : fraysse.ch@free.fr
-
- Mme Colette GALIBERT** (18/03/2006)
30, allées Corbière
F-81100 CASTRES
Tél. +33 (0)5 63 59 08 43
-
- M. Claude (Claudie) GIOPATO** (15/03/2008) E.R.
22 Hameau Fédevieille
F-81710 SAÏX
Tél. +33 (0)5 63 71 27 31
Email : claude.giopato@yahoo.fr
-
- Mme Blanche (Serge) GONZALES** (17/03/2012) Pharmacienne
6, rue Gambetta 6, rue Gambetta
F-81100 CASTRES -81100 CASTRES
Tél. +33 (0)5 63 59 04 54 Tél. +33 (0)5 63 59 04 54
-
- Mme Anne-Marie (Jean-Pierre) GORSSE** (20/03/2004) E.R.
136, route de Millau
F-81000 ALBI
Tél. +33 (0)5 63 60 28 56
Email : jpgorsse@yahoo.fr
-
- M. Christian JASSENS** (18/03/2006) Gérant de Société
27, chemin de Miral 24 bis, rue François Thernes
F-81160 ARTHES F-81990 PUYGOUZON
Tél. +33 (0)5 63 60 50 43 Tél. +33 (0)6 35 41 21 4
-
- M. Claude JOUGLA** (19/03/2011) Défense Nationale (E.R.)
47, avenue d'Hauterive
F-81100 CASTRES
Tél. +33 (0)5 63 35 91 41
-
- M. Bernard (MarieThérèse) LANDES** (19/03/2011) Kinésithérapeute
25, rue du Dr Roux 2, rue Cornebasse
F-81100 CASTRES F-81100 CASTRES
Tél. +33 (0)5 63 72 15 15
Email : landes.bernard@wanadoo.fr
-
- M. Philibert (Anne-Madeleine) LANGLOIS** (20/03/2010) Fonctionnaire ONU (E.R.)
Le Lardicou
F-81200 CAUCALIERES
Tél. +33 (0)5 63 61 02 01
Email : philibert81@gmail.com
-
- M. Jean Paul (Bernadette) LAVAGNE** (17/03/2012) E.R.
7, avenue Louis Raucoules
F-81090A VALDURENQUE
Tél. +33 (0)5 63 50 54 35
Email : jean-paul.lavagne@wanadoo.fr
-
- M. Joël (Danièle) LEPELLETIER** (19/03/2011) E.R.
25, boulevard Maréchal Foch
F-81100 CASTRES
Tél. +33 (0)5 63 72 48 56

017
CASTRES-SIDOBRE

M. Henri (Jeanine) MAFFRE (12/03/1994)	Granitier (E.R.)
33, route de Castres F-81210 LACROUZETTE Tél. +33 (0)5 63 50 60 43 Email : maffre.gabriel@wanadoo.fr	
M. Jean (Marie) MAFFRE (12/03/1994)	Transporteur (E.R.)
29, route de Castres F-81210 LACROUZETTE Port. +33 (0)6 11 26 75 64 Email : jean.maffre@sfr.fr	
Mme Claudie (Jean) MARCHETTI (20/03/2004)	E.R.
30, chemin Puech de Cordes F-81100 CASTRES Tél. +33 (0)5 63 59 67 25	
Mme Anne-Marie (Robert) MAYNADIER (28/10/1995)(PRH)	Institutrice
Lot. Maynadier F-81210 LACROUZETTE Tél. +33 (0)5 63 50 64 61 Email : dormaynadieram@orange.fr	
M. René (Annick) MICHEL (12/03/1994)	Marbrier Funéraire (E.R.)
12, avenue René Cassin F-81100 CASTRES Tél. +33 (0)5 63 59 28 98 Email : rene.michel2@orange.fr	
M. Jean-Jacques (Marie) MORENO (17/03/2012)	E.R.
16, chemin de Peyreficade F-81290 VIVIERS LES MONTAGNES Email : jjacquemoreno@ymail.com	
M. Jean-Luc NOVELLON (12/03/1994)	Gérant de Sté Bâtiment
1, avenue Jean Jaurès F-81090 LAGARRIGUE Tél. +33 (0)5 63 35 12 25	
	52, avenue Jean Jaurès F-81090 LAGARRIGUE Tél. +33 (0)5 63 35 49 65
M. Jean-Luc (Régine) OLIVIER (20/03/2010)	Musicien
4, chemin de la Lauze F-81120 REALMONT Tél. +33 (0)9 61 43 23 45 Email : jeanluc@tous-en-musique.com	
M. Paul (Catherine) ORJEBIN (23/10/1993)	Médecin Cardiologue
10, rue Ozenne F-31000 TOULOUSE	
M. Georges (Danièle) PONTIES (13/03/1999)	E.R.
Le Clos Chemin du Mazet St Hippolyte F-81100 CASTRES Tél. +33 (0)5 63 35 56 75 Email : pontiesjo@yahoo.fr	
Mme Danielle PRAT (19/03/2005)	E.R.
15, boulevard des Lices F-81100 CASTRES Tél. +33 (0)5 63 59 27 47	

017
CASTRES-SIDOBRE

<p>M. René (Annie) REY (04/04/1992) 201, avenue Charles de Gaulle F-81100 CASTRES Tél. +33 (0)5 63 35 34 20</p>	<p>Hôtelier Hôtel l'Occitan 201, avenue Charles de Gaulle F-81100 CASTRES Tél. +33 (0)5 63 35 34 20</p>
--	---

Mme Marie-Claude (Jean-Pierre) RIEU (19/03/2011) Journaliste
12, route de Brassac
F-81100 CASTRES
Tél. +33 (0)5 63 35 17 95
Email : jean.pierre.rieu@orange.fr

<p>M. André (Annie) ROLLAND (19/03/2011) BENZAECHE 26, route de Campans F-81100 CASTRES Tél. +33 (0)5 63 59 60 36 Email : andre.rolland@orange.fr</p>	<p>E.R.</p>
--	-------------

<p>M. Christian (Monique) ROUQUIE (01/04/2000) La Pointe de Montfa R.N. 112 F-81210 MONTFA Tél. +33 (0)5 63 75 92 86 Email : christian.rouquie@free.fr</p>	<p>E.R.</p>
---	-------------

<p>M. Jean-Claude (Guillemette) ROUSSEL (25/09/1999) 5, chemin des Cabanes F-81210 ROQUECOURBE Email : guillemette.jc@orange.fr</p>	<p>E.R.</p>
--	-------------

<p>M. Jacques (Odette) RUELLE (22/03/2003) 1, rue de l'Arc Boisé F-81100 CASTRES Tél. +33 (0)5 63 71 13 66 Email : rjacques53@aliceadsl.fr</p>	<p>Officier Gendarmerie (E.R.)</p>
---	------------------------------------

<p>M. Pierre (Nawal) TAILLEFER (20/03/2010) 12, rue René Cassin F-81700 PUYLAURENS Tél. +33 (0)5 63 71 52 40</p>	<p>Enseignant (E.R.)</p>
---	--------------------------

<p>M. Charlie (Christiane) TOULOUZE (15/03/2008) 41, avenue du Sidobre F-81100 CASTRES Tél. +33 (0)5 63 51 22 25 Email : charliechris@orange.fr</p>	<p>E.R.</p>
--	-------------

<p>Mme Catherine (Paul) VIALA-ORJEBIN (19/03/2005) 10, rue Ozenne F-31000 TOULOUSE Email : vialaorjebin.catherine@numericable.fr</p>	<p>Pharmacien biologiste</p>
---	------------------------------

103 Bailliage de Varna Dobroudja- Maritime (Bulgarie)

BAILLI et ECHEVINS

Bailli : Sylvie CAZAOULOU
Echevins : Georges RACHEV
Slavi SLAVEV
Nicolas ZLATARSKI

e-mail : varna@anysetiers.com

M. Kaprelyan ARA (08/10/2011)
Frédéric Curie 66 B - 12

Médecin Neurologue
Neurology Department Unisersity Hospital
BU-9000 VARNA
Tél. 35952978313

BU-9000 VARNA
Tél. 359888745562
Email : arakapri07@yahoo.co.ua

M. Petar Atanassov BEGAZHEV (08/10/2011)
Blv Primorskil - 91 B
BU-9000 VARNA
Port. 359898671852

Ingénieur
Blv
BU-9000 VARNA

Mme Sylvie (Georges) CAZAOULOU (15/03/2008)
1819, route du Caunan
F-81290 LA BRUGUIERE
Tél. +33 (0)5 63 70 36 14
Email : sylvie.cazaoulou@orange.fr

Pharmacien d'Officine
11-13, boulevard de la République
F-81290 LA BRUGUIERE
Tél. +33 (0)5 63 50 20 45

Mlle Vania Stefanova CHERNAEVA (08/10/2011)
32, rue podpolkovnik
BU-9010 KALITIN VARNA
Tél. 359885013929
Email : vaniach@mail.bg

Cadre Bancaire

M. DIMITAR (Atanassov) DIMITROV (13/10/2012)
BREGANITSA, n°3
STUDENSKO OBCHTESITIE
BU-9000 VARNA
Port. 359884919104

Pharmacien
Medical Université
BU-9000 VARNA

Mme Daniela Atanassova DIMITROVA (13/10/2012)
Madlost 144, entrée 9, étage 7, apt 21
BU-9020 VARNA
Tél. 00359876700078
Email : danielled@abv.bg

professeur de Français
Ul. Dr ZAMENHOV, N°1 et 4
BU-9000 VARNA

M. Stefan Atanassov FILTCHEV (13/10/2012)
Lozengrad- Immeuble 3, Ent A, Et.2, Apt3
BU-9000 VARNA
Tél. 359887606516

Cadre à la Compagnie Electrique

Mme Zorka GEORGIEVA (08/10/2011)
Ul. Momina Calza - 6 et I Ap 46
BU-9000 VARNA
Tél. +359897920644

Ingénieur
Ul. Djeyms Baucher 38
BU-9000 VARNA

M. Ivanov IVAN (08/10/2011)
Quartier Mladost
Bloc 139 6 apt 128
BU-9020 VARNA
Port. 00359898529960

Entraîneur de rugby (E.R.)



103

Bailliage de Varna Dobroudja-Maritime (Bulgarie)

M. Petar Ivanov IVANOV (13/10/2012) Ivan Rilski, N° 3 BU-9000 VARNA Port. 00359878340060	VETERINAIRE
Mme Yolanta Krassimirova IVANOVA (13/10/2012) Bratia - Georgievich , 15 - Ent .G - Et 4 - appt 75 BU-9000 VARNA Port. 00359895470609 Email : yoli77@gmail.com	Propriétaire - gérante de magasin de chaussures à Varna
Mme Darina KIROVA - BEGAZHEVA (08/10/2011) Blv Primorski - 91 B BU-9000 VARNA Port. 359899875769 Email : darina_kirova@abv.bg	Avocat Blv Maria Louisa 24 B BU-9000 VARNA
Mme ANELIYA KLISAROVA (13/10/2012) BRATIA MILADINOVI, n° 26 BU-9000 VARNA Port. 00359888618409	Médecin
M. Ivan Mitchev MOMCHEV (08/10/2011) Ul. Macédonia 124 - B BU-9000 VARNA Port. 359988851354 Email : i,momtcheff@gmail.com	Metteur en Scène Ul. James Bautcher 38 BU-9000 VARNA
Mme Valeria Ivanova NIKOLOVA (13/10/2012) 37, rue Général KOLEV BU-9000 VARNA	Ophtalmologue 65, rue Konjovitza Sofia BU-1309 VARNA
M. Ivaylo Entchev PEYKOV (13/10/2012) 29ATchayka ap,13,et2 BU-9000 VARNA Port. 359888609866 Email : hotel_riva@abv.bg	Directeur hôtel
M. Georges RACHEV (19/03/2011) Mladost 144. et 7 Entrée 11 - Appt 21 BU-9020 VARNA Port. 359885853800 Email : georgesrachev@mail.bg	Professeur de Français NUB - Filière Francophone BU-9620 ALBENA
M. Slavi SLAVEV (19/03/2011) 11 rue Emanouil Manolov BU-9000 VARNA Port. 00359887838884 Email : slav40t0@abv.bg	Agent Portuaire Sté Atris 6, Debar BU-9000 VARNA
M. Maxim STRAHILOV (08/10/2011) Vladislav Varnenchix Bl 407 vh 1 - et 3 - an 9 BU-9000 VARNA Tél. +359897947940 Email : max550814@abv.bg	Commissaire de Police Ul. Djeyms Baucher 38 BU-9000 VARNA Tél. +35952300515





103
Bailliage de Varna Dobroudja-Maritime (Bulgarie)

M. Plamen VICTOROV (13/10/2012)

Retraité de la marine

Vazrajdané, Bat. I - Et 9 6- Appt 52

BU-9000 VARNA

Port. 35988690513

Email : pviktorov@abvbg

M. Nicolas ZLATARSKI (19/03/2011)

Médecin

43, rue Jinzifov

Hopital Ste Catherine

BU-9000 VARNA

BU-9000 VARNA

Port. 0359899846613

Email : i,i,rugby,a@abv.bg



018 CHAMPAGNE

CHAPITRE

Grand Maître	:	Pierre GOUNEL	
Sénéchal	:	Jean DUFER	
Connétables	:	Jean-Pierre PELLETIER Didier PINCONNET	(Argentier)
Prévosts	:	Christian BEGIN Francis MONDET Maurice WILKIN Françoise WILLEMIN Charly ZOIS	(Maître des Sceaux) (Maître de Bouche) (Echanson) (Epistolier) (Chambellan)

e-mail : champagne@anysetiers.com

M. Jacques (Christine) ADAM (19/04/2008) E.R.

19, rue de Chigny
F-51500 RILLY LA MONTAGNE
Tél. +33 (0)3 26 03 40 77
Email : chrislouchart@gmail.com

M. Hervé (Carole) ANTOINE (18/04/2009) Avocat

3, rue Jean Mermoz
F-51000 CHALONS EN CHAMPAGNE
Tél. +33 (0)3 26 67 64 67
Email : antoineherve@neuf.fr

5, rue de l'Arquebuse
F-51000 CHALONS EN CHAMPAGNE
Tél. +33 (0)3 26 69 32 49

M. Alain BAIJOT (14/04/2012) E.R.

37, rue Deville
F-51100 REIMS
Tél. +33 (0)3 26 88 56 10
Email : alain.baijot@orange.fr

Mme Françoise BART (28/04/2007)

61 I, avenue Victor Hugo
Le Delos - Appart. 10
F-83600 FREJUS
Port. +33 (0)6 07 32 82 54
Email : f.bart83@live.fr

M. Christian (Anita) BEGIN (08/04/2006) Entrepreneur Travaux Routiers

19, rue de Dessous
F-51240 SONGY
Port. +33 (0)6 82 41 67 08
Email : christian.begin@orange.fr

19, rue de Dessous
F-51240 SONGY
Port. +33 (0)6 82 41 67 08

Mme Myriam (André) BERTRAND (17/04/2010) Fontionnaire aux Impots (E.R.)

Chemin des Patars n° 51
B-4163 TAVIER
Tél. +32 (0)03 24 37 15 66 3

M. Bernard (Ulrich) BIEN (22/04/1967)(GMH) Expert Comptable (E.R.)

8, rue Canal Louis XII
F-51000 CHALONS-EN-CHAMPAGNE
Tél. +33 (0)3 26 21 22 32
Email : ulrike.bien@wanadoo.fr

M. André BOUGY (14/04/2012) E.R.

7, allée Paul Bocquet
F-51500 TAISSY
Tél. +33 (0)3 26 85 27 61

018 CHAMPAGNE

M. Robert BOULEY (12/04/1986) Commerçant

46, rue Talleyrand
F-51100 REIMS
Tél. +33 (0)3 26 47 75 74

M. Henri (Marie-Françoise) CONREUR (01/10/1977) Notaire (E.R.)

26, rue Lt de Vais. Paris
F-51160 AVENAY VAL D'OR
Tél. +33 (0)3 26 52 31 84
Email : marie-francoise.conreur@orange.fr

M. Jean (Annette) DUFER (01/06/2002) Professeur Université

4 ter, rue Commandant Marin la Meslée
F-51000 REIMS
Tél. +33 (0)3 26 85 62 43
Email : jean.dufer@univ-reims.fr

1, avenue Maréchal Juin
F-51100 REIMS
Tél. +33 (0)3 26 91 80 15

Mme Nicky DUGON (28/04/2007) E.R.

Résidence Porte Bazée
37, Rue de l'Université
F-51100 REIMS
Tél. +33 (0)3 26 47 95 33
Email : nicole.dugon@free.fr

M. Claude (Marie-Madeleine) DURAND (08/04/2006) Pharmacien (E.R.)

56, avenue d'Épernay
F-51100 REIMS
Tél. +33 (0)3 26 84 78 72

M. Daniel GACOIN (17/04/2004) Directeur de Réseaux

50, rue Pottier
B.P. 40
F-78151 LE CHESNAY CEDEX
Tél. +33 (0)1 39 54 40 77
Email : daniel.gacoin@laposte.net

Astra Zeneca
1, place Renault
F-92844 RUEIL-MALMAISON
Tél. +33 (0)1 41 29 44 65

Mme Angéline (Giovani) GIANGRECO (18/04/2009) Analyste en biologie (E.R.)

34, rue Jean Étienne
B-4000 LIEGE
Tél. +32 (0)03 24 22 69 03 3
Email : g.giangreco@skynet.be

Mme Christiane (Pierre) GOUNEL (08/04/2006) E.R.

6, rue Nicolas Jobert
F-51500 CHIGNY LES ROSES
Tél. +33 (0)3 26 03 43 10

M. Pierre (Christiane) GOUNEL (06/06/1998) Viticulteur (E.R.)

6, rue Nicolas Jobert
F-51500 CHIGNY LES ROSES
Tél. +33 (0)3 26 03 43 10
Port. +33 (0)6 14 10 31 26
Email : gounel.pierre@aliceadsl.fr

Mme Josiane GRAIS-LUNDY (19/04/2008) E.R.

30, rue du Luxembourg
F-51480 CERNAY LES REIMS
Tél. +33 (0)3 26 07 77 51
Port. +33 (0)6 21 46 07 11

Mme Anita (Christian) HENRY (18/04/2009)	E.R.
11, rue des Alsures F-51320 FAUX VESIGNEUL Port. +33 (0)6 21 11 11 67	
M. Albert JOLO (19/04/2008)	Employé de Mairie
66 C, rue de Montreuil F-78000 VERSAILLES Tél. +33 (0)1 39 51 21 52	
Mme Hélène LACOSTE (19/11/1983)	Commerçante (E.R.)
12, passage St Jacques F-51100 REIMS Tél. +33 (0)3 26 85 16 60 Email : lacoste.helene@orange.fr	
Mme Janine LAURENT (24/11/1979)(PRH)	Secrétaire (E.R.)
Résidence Carré Notre Dame 26, rue Notre Dame F-30000 NÎMES Tél. +33 (0)4 66 23 30 62 Port. +33 (0)6 84 79 70 05 Email : j.laurent.laroye30@orange.fr	
Mme Simone LAVESSIERE (01/10/1977)	
24, esplanade Fléchambault F-51100 REIMS Tél. +33 (0)3 26 85 05 48	
Mme Muriel (Claude) LENOIR (16/04/2011)	Oenologue
2, avenue de Longjumeau F-91360 VILLEMORISSON SUR ORGE Tél. +33 (0)1 69 51 26 17 Email : muriel.lenoir@sfr.fr	
M. Yves (Céline) MATILE (28/04/2007)	Commerçant
3, place Royale F-51100 REIMS Port. +33 (0)6 72 32 64 30	
M. Francis (Marie-France) MONDET (12/05/2001)	Viticulteur
2, rue Dom Perignon F-51480 CORMOYEUX Tél. +33 (0)3 26 58 64 15 Port. +33 (0)6 14 03 19 41 Email : mf.mondet@orange.fr	
Mme Mireille NONAIN (19/04/2008)	Chef Entreprise (E.R.) Mécanique Précision
22, rue Baussonnet F-51100 REIMS Port. +33 (0)6 32 97 24 84 Email : mireille.nonain@orange.fr	
M. Bernard OCIO (18/04/2009)	Restaurateur
10, place Mendès France F-51200 EPERNAY Tél. +33 (0)3 26 55 50 70 Email : cave.champagne@wanadoo.fr	
La Cave à Champagne 16, rue Gambetta F-51200 EPERNAY Tél. +33 (0)3 26 55 50 70	

018 CHAMPAGNE

Mme Françoise PELLETIER (16/04/2005)

22, rue Gambetta
F-51500 RILLY LA MONTAGNE
Tél. +33 (0)3 26 82 16 26
Email : j.p.f.pelletier@wanadoo.fr

M. Jean-Pierre (Françoise) PELLETIER (12/05/2001) Menuisier (E.R.)

22, rue Gambetta
F-51500 RILLY LA MONTAGNE
Tél. +33 (0)3 26 82 16 26
Port. +33 (0)6 19 89 84 40
Email : j.p.f.pelletier@wanadoo.fr

M. Franck (Gisèle) PHILIPPART (12/05/2001)

3, rue des Vignes
F-51500 CHIGNY LES ROSES
Tél. +33 (0)3 26 97 25 83
Email : gisele.philippart@orange.fr

Viticulteur
16, rue de Rilly
F-51500 CHIGNY LES ROSES
Tél. +33 (0)3 26 03 42 44

Mme Gisèle PHILIPPART (06/06/1998)

16, rue de Rilly la Montagne
F-51500 CHIGNY LES ROSES
Tél. +33 (0)3 26 07 38 21
Email : giselephilippart@orange.fr

Viticultrice (E.R.)

M. Franck PHILIPPET (28/04/2007)

3 bis, avenue des Bornes
F-51390 GUEUX
Tél. +33 (0)3 26 84 20 10
Email : philippet.traiteur@orange.fr

Cuisinier Traiteur
7, impasse des Coteaux
F-51140 MUIZON
Tél. +33 (0)3 26 04 47 32

M. Jacques PICOU (14/04/2012)

40, rue des Carrières
F-95160 MONTMORENCY
Tél. +33 (0)1 39 34 02 30
Port. +33 (0)6 77 18 64 62
Email : jr.picou@wanadoo.fr

E.R.

Mme Chantal PINCONNET (14/04/2012)

4, allée du Muguet
F-5100 RILLY LA MONTAGNE
Tél. +33 (0)3 26 03 44 38

Vendeur indépendant à Domicile

M. Didier (Chantal) PINCONNET (24/05/2003)

4, allée du Muguet
F-51500 RILLY LA MONTAGNE
Tél. +33 (0)3 26 03 44 38
Port. +33 (0)6 80 33 03 23
Email : didier.pinconnet@orange.fr

Directeur Territorial
Agence de l'Eau Seine Normandie
Direction Vallées de Marne
30-32 Chaussée du Port
F-51035 CHALONS EN CHAMPAGNE CEDEX
Tél. +33 (0)3 26 66 25 76

M. Gérard (Marie-Claude) POINT (16/04/2011)

1, rue Crèvecoeur
Le Port Saint Nicolas
F-10400 SAINT NICOLAS LA CHAPELLE
Tél. +33 (0)3 25 39 77 71
Port. +33 (0)6 80 72 16 69
Email : pointge@wanadoo.fr

E.R.

-
- Mme Monique QUENEL** (18/04/2009) E.R.
I, allée des Lacs Italiens
F-51100 REIMS
Tél. +33 (0)3 26 85 20 77
Email : m.quenel@sfr.fr
-
- Mme Monique RADOVITCH** (12/04/1986)
18, rue Dr Schweitzer
F-51100 REIMS
Tél. +33 (0)3 26 09 07 19
-
- Mme Elisabeth (Claude) REMY** (17/04/2010) Enseignante (E.R.)
4, rue de Condé
F-51150 AMBONNAY
Tél. +33 (0)3 26 57 00 01
Port. +33 (0)6 81 96 78 87
Email : champ.rem@orange.fr
-
- Mme Roselyne (Alain) SOUTIRAN** (17/04/2010) Viticultrice (E.R.)
3, rue de Crilly
F-51150 AMBONNAY
Tél. +33 (0)3 26 57 80 80
Port. +33 (0)6 88 53 00 32
Email : champsoutiran@wanadoo.fr
-
- Mme Claude THIL** (18/04/2009) E.R.
24, rue des Sermons
F-51200 EPERNAY
Tél. +33 (0)3 26 58 35 41
Email : claudethil@orange.fr
-
- Mme Marie-Rose TIERCE** (18/04/2009) E.R.
3, rue Tournebonneau
F-51100 REIMS
Tél. +33 (0)3 26 36 70 08
Email : marie-rose.tierce@orange.fr
-
- M. Jean-Claude VACHEZ** (14/04/2012) Ebéniste
8, rue de Thil
F-51220 POUILLON
-
- Mme Gisèle (Wilfrid) VAN DER STRICHT** (16/04/ 2011)E.R.
Antoon De Pesseroeylaan, 7
B-9831 DEURLE
Tél. +32 (0)47 24 42 31 1
Email : g.vanderstricht@telenet.be
-
- M. Jackie (Annie) VATEL** (24/05/2003) E.R.
8, rue du Chataignier
F-51500 CHIGNY LES ROSES
Tél. +33 (0)3 26 03 48 54
Port. +33 (0)6 20 86 18 04
Email : jackie.vatel@orange.fr
-
- M. Gaston (Geneviève) WATRIN** (16/04/2011) E.R.
17, rue des Erables
F-51500 SILLERY
Tél. +33 (0)3 26 02 46 52
Email : gaston.watrin@orange.fr



018
CHAMPAGNE

M. Maurice (Francine) WILKIN (30/04/1994)

Chemin de la Fontaine, 26

B-4845 SART-JALHAY

Tél. +32 (0)877 70 13 2

Email : mauricwilkin@hotmail.com

Architecte d'intérieur

Chemin de la Fontaine, 26

B-4845 SART-JALHAY

Tél. +32 (0)877 70 13 2

Mme Françoise WILLEMIN (16/04/2005)

14, rue Gambetta

F-51500 RILLY LA MONTAGNE

Tél. +33 (0)3 26 03 43 44

Port. +33 (0)6 83 06 60 15

Email : willemin.francoise@gmail.com

Secrétaire Ciale (E.R.)

M. Charly (Monique) ZOIS (22/04/1967)

14, grande rue de Blaise

F-51290 STE MARIE DU LAC

Tél. +33 (0)3 26 72 37 41

Agent Com. Pernod (E.R.)





CHINON-FLEUR-DE-FRANCE⁰¹⁹

CHAPITRE

Grand Maître	:	Guy LEGROS	
Sénéchal	:	Jean-Pierre MORVAN	
Connétable	:	Elisabeth FOREST	
Prévôts	:	Marie-Antoinette BOURDIN	(Hospitalier)
		Cyril CARADU	(Argentier)
		Annie COTTE	(Maître de Bouche)
		François DESNOUES	(Maître de Cérémonie)
		René DIDIER	(Echanson)
		Jacques FOUQUEREL	(Imagier)
		Annick LEGROS	(Epistolier)
		Michel OSSANT	(Maître des Novices)
		Hervé ROBERT	(Epistolier)
		Alain VITRANT	(Argentier)

e-mail : chinon@anysetiers.com

Mme Doris BAUBEAU (20/11/2010) Clerc de Notaire (E.R.)
 13, rue Neuve
 F-37140 RESTIGNE
 Tél. +33 (0)2 47 97 87 21

Mme Anne-Marie BIRCHLER-PLOUZEAU (30/09/2006)
 La Gilbardière
 F-37500 LA ROCHE CLERMAULT
 Tél. +33 (0)2 47 93 46 93

Mme Marie-Antoinette BOURDIN (21/11/2009) Professeur de Yoga
 4, rue du Grand-Poizay
 F-37500 LA ROCHE CLERMAULT
 Tél. +33 (0)2 47 93 20 80

M. Cyril (Delphine) CARADU (21/11/2009) Directeur Financier
 1, rue de la Ferrandière
 F-37420 BEAUMONT EN VERON
 Tél. +33 (0)2 47 58 94 99

Mme Marylène CHARLOT (23/11/2002) PDG Lab. Oenologique
 15, rue de Saint Nicolas
 B.P. 74
 F-37140 BOURGUEIL
 Tél. +33 (0)2 47 97 43 95
 Ets CHARLOT
 Z.A. de Benais
 B.P. 74
 F-37140 BOURGUEIL
 Tél. +33 (0)2 47 97 47 97

M. Jean-Luc COLIN (16/09/2000) Sales Manager
 26, av. des Acacias
 F-37230 ST ETIENNE DE CHIGNY
 Tél. +33 (0)2 47 55 65 30
 PLASTIVALOIRE
 Z.I. Nord
 F-37130 LANGEAIS
 Tél. +33 (0)6 85 93 00 63

Mme Jacqueline COQUERIE (24/10/1998)
 1, rue Denfert Rochereau
 F-37500 CHINON
 Tél. +33 (0)2 47 93 08 58

Mme Annie COTTE (20/11/2004)
 3, Impasse du Docteur Gendron
 F-37500 CHINON
 Tél. +33 (0)9 62 23 48 60
 Port. +33 (0)6 24 09 09 33



019
CHINON-FLEUR-DE-FRANCE

Mme Colette (Pierre) COULY (19/11/2011)	Sans
Clos de l'Olive F-37500 CHINON Tél. +33 (0)2 47 93 18 16	
Mme Jacqueline DAST (30/09/2006)	E.R.
Beauregard Route de Cravant F-37500 CHINON	
Mme Martine DESCAMPS-GARCIA (23/11/2002)	Gérante de Société
Le Clos de Ligré 22, rue du Rouilly F-37500 LIGRE Tél. +33 (0)2 47 93 95 59 Email : martinedescamps@hotmail.com	
M. François (Marie-Line) DESNOUES (09/04/1994)	Agriculteur Viticulteur
4 Roche Piché F-37500 LIGRE Tél. +33 (0)2 47 93 25 08 Email : fdesnoues@ad.com	
M. René (Annick) DIDIER (22/11/2003)	Enseignant (E.R.)
2 rue Georges Courteline F-37500 CHINON Tél. +33 (0)2 47 98 40 46	
Mme Christiane FOLLIAS (17/11/2012)	Ingénieur éclairagiste E.R.
66, Faubourg Saint-Jacques F-37500 CHINON Tél. +33 (0)9 61 25 02 82	
Mme Françoise (Pascal) FONFREDE (24/11/2001)	F-37500 CHINON
20, rue Porte du Château F-37500 CHINON Tél. +33 (0)2 47 98 35 39	
Mme Elisabeth FOREST (06/10/2007)	Correctrice Littéraire
Les Loges F-49390 LA BREILLE-LES-PINS Port. +33 (0)6 37 55 53 19	
M. Jacques (Chantal) FOUQUEREL (23/11/2002)	Dir. Cial (E.R.)
1, rue des Jaunais Les Roches Saint Paul F-37500 LIGRE Tél. +33 (0)2 47 98 37 57 Email : jacques.fouquerel@orange.fr	
Mme Isabelle HERTZ DE GUAÏTA (19/11/2005)	32, Jean Jacques Rousseau F-37500 CHINON Tél. +33 (0)2 47 93 41 71
M. Michel JALU (24/11/2001)	P.D.G. Centre LECLERC F-37500 CHINON Tél. +33 (0)2 47 93 59 30
6, rue Caillés F-37420 SAVIGNY EN VERON Tél. +33 (0)2 47 58 99 82	



019 CHINON-FLEUR-DE-FRANCE

-
- M. Irvin (Janet) KING** (20/11/2004) Banquier (E.R.)
7, rue de Chargé
F-37500 LA ROCHE CLERMAULT
Tél. +33 (0)2 47 95 85 91
-
- M. Guy (Ghislaine) LAURENT** (09/04/1994) Agriculteur Fromager
Les Baronneries
81, route du Coteau
F-37500 LA ROCHE CLERMAULT
Tél. +33 (0)2 47 98 48 95
-
- Mme Chantal (Jacques) LE GUILLOU** (24/11/2001)
14, place du 14 Juillet
F-37130 LANGEAIS
Tél. +33 (0)2 47 96 81 88
-
- M. Jacques (Chantal) LE GUILLOU** (15/12/1990)(GMH) Notaire honoraire
14, place du 14 Juillet
F-37130 LANGEAIS
Tél. +33 (0)2 47 96 81 88
Port. +33 (0)6 82 94 50 45
-
- Mme Annick (Guy) LEGROS** (19/11/2005) Agent d'édition (E.R.)
7/9, rue du Grand Poizay
F-37500 LA ROCHE CLERMAULT
Tél. +33 (0)2 47 98 01 19
Email : annick.legros0497@orange.fr
-
- M. Guy (Annick) LEGROS** (19/11/2005) Décorateur d'intérieur (E.R.)
7/9, rue du Grand Poizay
F-37500 LA ROCHE CLERMAULT
Tél. +33 (0)2 47 98 01 19
Email : annick.legros0497@orange.fr
-
- M. Jean-Jacques (Marie-Françoise) LESTABLE** (22/04/1990) Entrepreneur (E.R.)
30, rue du Haut Bourg
F-37500 CINAIS
Tél. +33 (0)2 47 95 98 00
-
- Mme Catherine (Jacques) MANSEAU** (20/11/2010) Juriste
250 bis, boulevard Saint-Germain
F-75007 PARIS
Tél. +33 (0)1 49 54 64 60
-
- M. Jacques (Catherine) MANSEAU** (20/11/2010) Avocat à la Cour de Paris
Montpensier
F-86120 VEZIERES
Tél. +33 (0)5 49 98 75 15
-
- M. Pierre (Jacqueline) MONGIN** (20/11/2010) Ingénieur Agronome (E.R.)
Le Moulin aux Clercs
F-37390 CERELLES
Tél. +33 (0)2 47 55 10 93
-
- Mme Annie (Emile) MORDACQ** (20/11/2004)
14, rue du Colombier
F-41350 SAINT GERVAIS LA FORET
Tél. +33 (0)2 54 20 78 46
Port. +33 (0)6 63 24 44 94
Email : annie.mordacq@wanadoo.fr



019
CHINON-FLEUR-DE-FRANCE

M. Jean-Pierre (Chantal) MORVAN (22/11/2003)	Cadre Supérieur (E.R.)
15, rue du Parc F-37500 CHINON Tél. +33 (0)2 47 98 47 87 Email : morvan.job@wanadoo.fr	
Mme Jacqueline (Michel) OSSANT (22/11/2003)	E.R.
58 rue René Cassin F-37500 RIVIERE Tél. +33 (0)2 47 58 26 97	
M. Michel (Jacqueline) OSSANT (22/11/2003)	Mairie de la commune de Rivière
58 rue René Cassin F-37500 RIVIERE Tél. +33 (0)2 47 58 26 97	
M. André PACHET (30/09/2006)	Chef d'Entreprise (E.R.)
1, rue des Cordeliers F-37220 L'ILE-BOUCHARD Tél. +33 (0)2 47 58 53 34	
M. Edouard (Yvette) PEMZEC (19/06/1993)	P.D.G. CBG/Soldats en Plomb
Les Loges F-49390 LA BREILLE LES PINS Tél. +33 (0)2 41 52 02 81	
Mme Yvette (Edouard) PEMZEC (19/06/1993)	
Les Loges F-49390 LA BREILLE LES PINS Tél. +33 (0)2 41 52 02 81	
Mme Jeanine (Michel) PETIT (19/11/2011)	Technico-Commercial (E.R.)
23, rue Antoine Cristal F-49730 PARNAY Tél. +33 (0)2 41 51 27 84	
M. Gilbert (Pierrette) POLINE (30/09/2006)	Industriel (E.R.)
2, rue des Moulins à Vent Les Roches St Paul F-37500 LIGRE Tél. +33 (0)2 47 93 90 15	
M. Daniel (Elisabeth) PREVOT (22/11/2003)	Ingénieur (E.R.)
77 rue Voltaire F-37500 CHINON Tél. +33 (0)6 74 82 02 13	
M. Michel PRINET (17/11/2012)	Ingénieur, E.R.
1, Square Jehan de la Flotte F-86120 BEUXES Tél. +33 (0)5 4 9 98 1 1 86	
M. Hervé (Marie-Pauline) ROBERT (06/10/2007)	Ingénieur (E.R.)
28, rue Croix Marie F-37500 RIVIERE Tél. +33 (0)2 47 97 77 16	
Mme Janine RUEL (24/10/1998)	
62, rue de Paris F-92100 BOULOGNE Tél. +33 (0)1 46 03 33 17	



019
CHINON-FLEUR-DE-FRANCE

Mme Gilberte (Pierre) SAGET (13/04/1996)

21, rue du Commerce
F-37140 BOURGUEIL
Tél. +33 (0)2 47 97 68 26

M. Maurice SAUVAGE (22/11/2003)

Directeur d'Hôtel

Hôtel Belle Epoque
14, avenue Gambetta
F-37500 CHINON
Tél. +33 (0)2 47 93 00 86
Port. +33 (0)6 18 40 40 91

M. William TAPPE (21/11/2009)

Diplomate (E.R.)

Les Grandes Noues
F-49400 SAINT LAMBERT DES LEVEES
Tél. +33 (0)2 41 67 61 09

M. Thérèse TEXIER (15/11/2008)

47, rue d'Aguesseau
F-92100 BOULOGNE
Tél. +33 (0)1 46 04 02 55

Mme Paule TISSOT (17/11/2012)

Esthéticienne E.R.

43, rue des Grésillons
F-37500 CHINON
Tél. +33 (0)2 47 95 96 71

M. Jacques TOURNESSI (19/11/2005)

13, chemin de Piegu
F-86280 SAINT BENOIT
Port. +33 (0)6 22 10 76 67

P.D.G.
SDA.CITROËN
10, rue Auguste Correch
F-37500 CHINON
Tél. +33 (0)4 47 93 00 00

Mme Catherine (Alain) VACHER (15/12/1990)

Pharmacienne (E.R.)

Le Bourg
F-37500 THIZAY
Tél. +33 (0)2 47 95 95 85

M. Patrick (Anny) VALLEE (19/11/2005)

Directeur
C.A.T.
13, rue Bernard Palissy
F-37500 CHINON
Tél. +33 (0)2 47 98 45 55

25, Rochambeau Village
F-37500 CHINON
Tél. +33 (0)2 47 93 45 79

M. Alain (Nicole) VITRANT (24/11/2001)

Architecte D.P.L.G. (E.R.)

100 Val de Verrière
F-37500 THIZAY
Tél. +33 (0)2 47 95 86 22
Email : vitrant.alain@wanadoo.fr

Mme Carmen WICKER (06/10/2007)

Secrétaire Générale

Le Vaux Breton
F-37500 CHINON
Tél. +33 (0)2 47 93 42 80





020 CHOLETAIS-MAUGES-BOCAGE-VENDEEN

CHAPITRE

Grand Maître	:	Jean-François BREBION	
Sénéchal	:	Chantal BRETEAUDEAU	
Connétable	:	Paul TAYMONT	(Argentier)
Prévosts	:	Claude CHASSAGNE	(Maître de Bouche)
		Michèle FILLAUDEAU	(Maître des Novices)
		Jean GABARD	(Chambellan)
		Michel HERVE	(Echanson)
		Anne-Marie MORNE	(Epistolier)
		Yves NAUD	(Maître des Sceaux)
		Georges PASQUER	(Imagier)
		Simone POUPARD	(Hospitalier)
		Jacques SOULARD	(Tabellion)

e-mail : choletais@anysetiers.com

M. Claude ABERT (17/09/1983) Gérant de Société (E.R.)
23, rue Penissière
F-85610 CUGAND
Tél. +33 (0)2 51 43 65 94
Email : claudeabert@wanadoo.fr

Mme Marie-Hélène (Joseph) BARRE (05/11/2011) E.R.
La Gralière
F-49340 TREMENTINES
Tél. +33 (0)2 41 62 77 83
Port. +33 (0)6 85 95 39 90
Email : jmh.barre@orange.fr

Mlle Danielle BENETEAU (25/10/1997) Commerciale
12, rue Maurice Ravel
F-49300 CHOLET
Tél. +33 (0)2 41 58 34 64
Email : db54@free.fr

M. Philippe (Cécile) BERNEISE (17/06/2000) Huissier de Justice
36, rue de l'Oisillonnette
F-49300 CHOLET
Tél. +33 (0)2 41 58 44 25
Email : philippe.berneise@orange.fr

M. Jean (Nadine) BERTRAND (06/11/2010) E.D.F. (E.R.)
35 route de la Felixiere
F-49450 ST MACAIRE EN MAUGES
Tél. +33 (0)2 41 46 79 06
Port. +33 (0)6 08 26 37 99
Email : bertrand.jeanp@orange.fr

M. Michel (Bernadette) BILLAUD (05/10/1996) Gérant de Sociétés (E.R.)
11, allée de l'Etang
F-49300 CHOLET
Port. +33 (0)6 73 46 52 18
Email : michel.billaud@free.fr

M. Jacques (Isabelle) BIRON (15/06/2002) Gérant de Société
3, rue Beethoven
F-85290 MORTAGNE/SEVRE
Tél. +33 (0)2 51 65 17 98
Email : jabiron@wanadoo.fr





020

CHOLETAIS-MAUGES-BOCAGE-VENDEEN

-
- M. Robert (Edith) BLANCHARD** (24/11/2007) Eleveur Bovins (E.R.)
 5, allée des Ecureuils
 F-49280 LA TESSOUALE
 Tél. +33 (0)2 41 65 00 18
 Port. +33 (0)6 12 35 32 8
 Email : robert.blanchard12@sfr.fr
-
- Mme Marie-Christine (Didier) BOMME** (04/11/2006) Education Nationale (E.R.)
 La Bonnauderie
 F-49300 CHOLET
 Tél. +33 (0)2 41 65 91 95
 Port. +33 (0)6 08 01 37 46
 Email : bomme-paysage@wanadoo.fr
-
- M. Michel (Colette) BONNEAU** (23/10/1999)(GMH) P.D.G. Société
 Les Hauts du Cormier A.O.S.
 Rue Monge 12, rue de Sablé
 F-49300 CHOLET Z.I. Nord
 Tél. +33 (0)2 41 58 30 45 F-49300 CHOLET
 Port. +33 (0)6 09 50 25 79 Tél. +33 (0)2 41 46 06 50
 Email : m.bonneau@yahoo.fr
-
- M. Gilles BOURDOULEIX** (05/10/1996)(MH) Député Maire
 3, square Charles Loyer
 F-49300 CHOLET
 Tél. +33 (0)2 41 58 69 24
 Email : gilles.bourdouleix@wanadoo.fr
-
- M. Jean-François BREBION** (05/10/1996) Cadre Bancaire
 8 Rapion Crédit Mutuel Océan
 F-85290 MORTAGNE-SUR-SEVRE 2 rue du 11 novembre
 Tél. +33 (0)2 51 63 01 47 F-79140 CERIZAY
 Port. +33 (0)6 81 34 17 76 Tél. +33 (0)5 49 80 57 81
 Email : jfbrebion@wanadoo.fr
-
- Mme Monique (Bernard) BREBION** (14/04/1991)(PRH) Gérante de Société (E.R.)
 Les Quatre vents
 F-85290 ST-LAURENT-SUR-SEVRE
 Tél. +33 (0)2 51 67 83 97
 Port. +33 (0)6 89 28 72 39
 Email : bm.brebion@orange.fr
-
- Mme Chantal (Patrick) BRETEAUDEAU** (18/09/1993) Gérante de Société
 44, allée des Colombes Tél. +33 (0)2 41 55 27 27
 F-49300 CHOLET
 Tél. +33 (0)2 41 58 08 17
 Port. +33 (0)6 12 47 25 42
 Email : cpbreteau@orange.fr
-
- M. René (Nicole) BROSSET** (25/10/1997)(PRH) Géologue (E.R.)
 55, rue St Renan
 F-49300 CHOLET
 Tél. +33 (0)2 41 58 14 12
 Port. +33 (0)6 87 08 03 74
 Email : renebrosset@minitel.net
-
- Mme Irène (Jean) CAGHASSI** (24/11/2007) Chef d'Entreprise (E.R.)
 3, rue Sapinaud
 F-85290 MORTAGNE SUR SEVRE
 Tél. +33 (0)2 51 65 07 06
 Email : irenecaghassi@orange.fr





020
CHOLETAIS-MAUGES-BOCAGE-VENDEEN

-
- M. Jacques (Isabelle) CEDOLINI** (18/06/2005) E.R.
24 rue du Bocage
F-49340 TREMENTINES
Tél. +33 (0)2 41 62 75 03
Email : jaisa4@hotmail.fr
-
- Mme Michelle (Alain) CHAMPAIN** (04/11/2006) Secrétaire Commerciale
7, rue de Bretagne
F-49280 ST LEGER SOUS CHOLET
Email : michelle.champain@gmail.fr
-
- M. Claude (Maryvonne) CHASSAGNE** (24/11/2007) Cadre de Production
3, rue André Malraux
F-49300 CHOLET
Tél. +33 (0)2 41 71 87 40
Email : chassagne.mc@wanadoo.fr
-
- M. Bruno (Brigitte) CHIARI-NOBLET** (17/03/2001) Gendarme (E.R.)
Le Petit Chêne Landry
F-49300 CHOLET
Tél. +33 (0)2 41 62 80 86
Email : brigitte.chiari.nob@cegetel.net
-
- Mme Marie-Claude CHOUTEAU** (05/11/2011) E.R.
12E rue du Bordage Marc
F-49300 CHOLET
Tél. +33 (0)2 41 65 99 22
Port. +33 (0)6 81 20 45 12
Email : marie-claude.chouteau@orange.fr
-
- M. Philippe CHOUTEAU** (18/09/1982) E.R.
Résidence Anjou Le Blavet
1, allée du Morbihan
F-49300 CHOLET
Tél. +33 (0)2 41 71 80 23
Port. +33 (0)6 81 46 07 78
Email : phil.chouteau@orange.fr
-
- M. René (Solange) COCHARD** (17/06/2000)(PRH) Directeur Production (E.R.)
8, rue du Mal Leclerc
F-49280 LA TESSOUALLE
Tél. +33 (0)2 41 56 33 28
Email : sr.cochard@orange.fr
-
- Mme Claudine COTTEZ** (05/11/2011) E.R.
2 impasse du Pigeonnier
F-44700 ORVAULT
Tél. +33 (0)2 40 63 68 28
Port. +33 (0)6 70 55 00 75
Email : claudine.cottez@live.fr
-
- Mme Marie (Michel) DUBREUIL** (06/11/2010) Retraitée hospitalière
Résidence La Paix
192 rue Nationale
F-49300 CHOLET
Port. +33 (0)6 60 69 66 37
Email : dubreuilmarie49@free.fr





020

CHOLETAIS-MAUGES-BOCAGE-VENDEEN

M. François (Sylvie) FAGLAIN (13/09/2008) Expert en assurances

74, avenue de Nantes
F-49300 CHOLET
Tél. +33 (0)2 41 58 36 65
Port. +33 (0)6 80 33 67 51
Email : fransil.faglain1@wanadoo.fr

Mme Michèle FILLAUDEAU (17/09/1983) Infirmière Surveillante (E.R.)

11, rue Abbé Deniau
Résidence St Pierre
F-49300 CHOLET
Tél. +33 (0)2 41 65 54 11
Port. +33 (0)6 82 03 16 82
Email : michele.fillaudeau@orange.fr

M. Serge (Chantal) FOURRIER (18/06/2005) Chef d'entreprise
La Dombaslienne
Le Soleil Levant
CV 21
F-49300 CHOLET
Tél. +33 (0)2 41 65 57 95
Email : s.fourrier49@orange.fr

Boulevard du Cormier
F-49300 CHOLET
Tél. +33 (0)2 41 46 12 55

M. Claude (Monique) FRAUDEAU (04/11/2006) Administration (E.R.)

15, rue Abbé Deniau
Résidence St Pierre
F-49300 CHOLET
Tél. +33 (0)2 41 62 55 23
Port. +33 (0)6 80 16 42 60
Email : claude.fraudeau@wanadoo.fr

M. Jean (Josette) GABARD (24/11/2007) Professeur Industriel (E.R.)

4, boulevard Hérault
F-49300 CHOLET
Tél. +33 (0)2 41 58 70 57
Port. +33 (0)6 61 46 50 57
Email : jeangabard1@hotmail.fr

Mme Josée GINCHELOT (05/11/2011)

14 rue de la Liure
F-49600 BEAUPREAU
Tél. +33 (0)2 41 56 79 68
Port. +33 (0)6 21 20 14 36
Email : roquesouris@orange.fr

Mme Evelyne GODAN (24/11/2012) Retraitée

89 rue de la Masonniere
F-44120 VERTOU
Tél. +33 (0)2 53 55 56 43
Port. +33 (0)6 03 00 05 39
Email : eve.godan@gmail.com

Mme Lucette GODINEAU (05/11/2011) E.R.

26 rue des Roussines
F-49300 CHOLET
Tél. +33 (0)2 41 62 15 42
Port. +33 (0)6 21 43 82 13
Email : lucette.godineau@free.fr



020
CHOLETAIS-MAUGES-BOCAGE-VENDEEN

-
- M. Claude HAMEL** (24/11/2012) cadre technique
 Ibis square de Livourne
 F-49300 CHOLET
 Tél. +33 (0)2 41 39 47 58
 Port. +33 (0)6 80 41 20 06
 Email : claudeha2@free.fr
-
- M. Michel (Martine) HERVE** (04/11/2006) Prof. Education Physique (E.R.)
 Le Plessis Vieux
 F-49340 VEZINS
 Tél. +33 (0)2 41 64 49 30
 Email : mamih@wanadoo.fr
-
- Mme Maryvonne (Jean-Paul) JAUMOUILLE** (24/10/1998) Professeur (E.R.)
 Le Blavet
 I, allée du Morbihan
 F-49300 CHOLET
 Tél. +33 (0)2 41 58 16 82
 Email : jaumouille.maryvonne@neuf.fr
-
- M. André (Paule) JOUTEAU** (22/09/1984)(GMH) P.D.G. (E.R.)
 I4, rue des Hurtaudières
 F-49300 CHOLET
 Tél. +33 (0)2 41 62 34 07
 Email : andre.jouteau@wanadoo.fr
-
- Mme Hélène MAUGIN** (05/11/2011) E.R.
 37 rue des Bourguiers
 F-49300 CHOLET
 Tél. +33 (0)2 41 71 04 00
 Port. +33 (0)6 86 77 89 70
 Email : helene.maugin@gmail.cpm
-
- Mme Madeleine MENANTEAU-VIGAN** (17/06/2000) Représentante (E.R.)
 15, rue de l'Abbé Deniau
 Résidence Saint Pierre
 F-49300 CHOLET
 Tél. +33 (0)2 41 62 25 43
 Port. +33 (0)6 08 37 83 09
 Email : madeleine.menanteau@orange.fr
-
- Mme Anne-Marie MORNE** (10/05/2003) E.R.
 L'Enclos
 La Guignardière
 F-49300 CHOLET
 Tél. +33 (0)2 41 58 45 91
 Port. +33 (0)6 82 40 72 16
 Email : annie.morne@wanadoo.fr
-
- M. Yves (Michèle) NAUD** (24/11/2007) Musicien
 9, rue des Chevaliers de Malte
 F-49450 VILLEDIEU LA BLOUERE
 Tél. +33 (0)2 41 30 82 34
 Email : yvesnod.orange.fr
-
- Mme Monique (Louis) NERRIERE** (17/03/2001) Secrétaire de Direction
 19, avenue de la Tessoualle
 F-49300 CHOLET
 Tél. +33 (0)2 41 62 64 34
 Email : ronik@orange.fr



020

CHOLETAIS-MAUGES-BOCAGE-VENDEEN

Mme Colette NOEL (23/10/1999)	E.R.
10, av. de l'Orée des Bois F-49300 CHOLET Tél. +33 (0)2 41 62 15 18 Email : colette.noel@hotmail.fr	
Mme Denise (Louis) PAPIN (23/05/2009)	Imprimeur (E.R.)
23, avenue du Gal de Gaulle F-49280 LA SEGUINIÈRE Tél. +33 (0)2 41 56 82 68 Email : louis.papin@gmail.com	
M. Georges (Monique) PASQUER (13/09/2008)	Manager (E.R.)
5, allée des Colombes F-49280 LA SEGUINIÈRE Tél. +33 (0)2 41 56 99 28 Port. +33 (0)6 82 30 20 19 Email : georges.pasquer@wanadoo.fr	
M. Jean-Claude PASQUIER (06/11/2010)	E.R.
46, rue Eugène Delacroix F-49300 CHOLET Tél. +33 (0)2 41 29 12 39 Port. +33 (0)6 11 77 06 45 Email : jcmc49@free.fr	
Mme Jeannine PILET (15/06/2002)	E.R.
5, rue Sainte Marie F-85130 LA VERRIE Tél. +33 (0)2 51 65 91 87 Email : jean.pilet@wanadoo.fr	
Mme Simone (Michel) POUPARD (15/06/2002)	Professeur (E.R.)
39, rue Lamarque F-49300 CHOLET Tél. +33 (0)2 41 65 00 44 Email : simonepoupard@wanadoo.fr	
Mme Anne-Marie RAFFEGEAU (18/06/2005)	E.R.
11, rue Pasteur Rés. Aven F-49300 CHOLET Tél. +33 (0)2 41 56 21 51	
M. Bruno RETAILLEAU (23/05/2009)(MH)	Sénateur de Vendée Pdt du Conseil Général de Vendée
La Coussaie F-85590 ST MALO DU BOIS Email : bruno.retailleau@csg85.fr	
M. Jacques (Claudine) RETAILLEAU (23/05/1992)	Commerçant (E.R.)
24, rue Jean Robic F-49300 CHOLET Tél. +33 (0)2 41 65 48 09	
Mme Isabelle ROQUES (13/09/2008)	Directrice de formation
11, rue Aristide Briand F-49300 CHOLET Tél. +33 (0)2 41 58 83 52 Port. +33 (0)6 20 40 52 72 Email : isa.roques@orange.fr	





020
CHOLETAIS-MAUGES-BOCAGE-VENDEEN

M. Laurent ROUSSELOT (23/05/2009) 3, chemin de la Pièce Carrée F-44340 BOUGUENAI Tél. +33 (0)2 40 65 75 23 Email : Laurent.Rousselot@ricard.fr	Chef de secteur Société RICARD
M. Dominique SECHET (04/11/2006) 47, rue Nationale F-49300 CHOLET Port. +33 (0)2 41 49 05 51 Email : dominique.sechet@yahoo.fr	Notaire 60, rue Nationale F-49690 CORON Tél. +33 (0)2 41 49 05 51
M. Jacques (Paulette) SOULARD (04/11/2006) La Denisière F-49300 CHOLET Tél. +33 (0)9 60 06 14 45 Port. +33 (0)6 16 12 15 05 Email : j.soulard@orange.fr	Directeur Financier (E.R.)
M. Philippe (Jacqueline) STES (15/06/2002) 2, rue des Forces Françaises Libres F-49300 CHOLET Tél. +33 (0)2 41 62 39 39 Email : philippe.stes@wanadoo.fr	Tech. Electronique (E.R.)
M. Paul TAYMONT (29/10/1995) 20, La Grande Vergnolle F-23300 ST AGNANT DE VERSILLAT Tél. +33 (0)5 55 63 01 33 Port. +33 (0)6 83 37 82 48 Email : taymont.paul@orange.fr	E.R.
M. Jean-Paul (Anne-Marie) TERRIER (04/11/2006) La Landrière F-79700 LA CHAPELLE LARGEAU Tél. +33 (0)2 51 67 88 33 Email : jean-paul.terrier@tele2.fr	Dirigeant Société (E.R.)
M. Denis THEVENET (19/06/2004) 3, rue Travot F-49300 CHOLET Tél. +33 (0)2 41 62 05 61 Email : art-flo@wanadoo.fr	Fleuriste 3, rue Travot F-49300 CHOLET Tél. +33 (0)2 41 62 05 61
M. Alain (Marie-Claude) TRICOIRE (24/10/1998) 13, rue du Vieux Pont F-49280 LA SEGUINIÈRE Tél. +33 (0)2 41 56 88 84 Email : tricoirea@orange.fr	Pharmacien (E.R.)
M. Paul (Magda) TRICOIRE (18/06/2005) 38 rue du Manoir F-49280 LA SEGUINIÈRE Tél. +33 (0)2 41 56 93 29 Email : paul.tricoire@wanadoo.fr	Imprimeur





020
CHOLETAIS-MAUGES-BOCAGE-VENDEEN

Mme Thérèse- Marie VANDANGEON (05/11/2011)

22 rue de l'Oisillonette
F-49300 CHOLET
Tél. +33 (0)2 41 62 10 53
Port. +33 (0)6 80 75 12 94
Email : vandangeon.paul@wanadoo.fr

M. Jean-Robert (Dany) VINCONNEAU (23/05/1992)(PRH) E.R.

42, avenue de l'Orée des Bois
F-49300 CHOLET
Tél. +33 (0)2 41 62 53 46
Email : jrvinconneau@wanadoo.fr



021 COLOGNE

CHAPITRE

Grand Maître	:	Jürgen SIMONS	
Sénéchal	:		
Connétable	:	Franz MONJEAMB	
Prévosts	:	Cathy BRICHARD	(Echanson)
		Franz-Josef FRANK	(Messenger)
		Jack LA NOUELLE	(Tabellion)
		Monika SCHAUB	(Messenger)
		Werner SCHAUB	(Argentier)
		Heidi SIMONS	(Epistolier)
		Tonie TILLMANN	(Hospitalier)

e-mail : cologne@anysetiers.com

M. Enis AKISIK (14/09/1991)	Maître Cuisinier
In der Auen, 42A	Restaurant KULT
D-51427 BERGISCH-GLADBACH	Wickenpfädchen 9
Tél. +49 (0)220 4 60 90 28	D-51427 BERGISCH GLADBACH
	Tél. +49 (0)220 4 96 46 27

Mme Dr. Rager BEATE (15/10/2011)	Dr. med. generale
Elsa-Brändström-Str. 181	Cambahnstr. 7
D-53227 BONN	D-53225 BONN
Tél. +49 (0)228 46 68 99	Tél. +49 (0)228 46 20 33
Email : dr.bkriegel@t-online	

Mme Krista BEBENROTH-COLOMBO (21/10/2006)	Employée
St Apornstr. 9	
D-50667 KÖLN	
Tél. +49 (0)221 77 93 90	

Mme Marietta BRAUCKMANN (29/10/2005)	Diplomingénieur
Eumeniusstr. 9	
D-50679 KÖLN	

M. Georg BRAUKMANN (29/01/2000)	Ingenieurbüro IBB
Eumeniusstr. 9	
D-50679 KÖLN	

Mme Cathy BRICHARD (14/09/1991)	Kauffrau in Mode
Gunther str. 225	
D-50739 5-KÖLN-60	
Tél. +49 (0)221 74 33 06	

M. Choukri ELGHARBAOUI (16/10/2010)	Gastronome
Am Sonnenhut 42	
Obenmarspforten 1,3	
D-50667 KÖLN	
Tél. +49 (0)221 4 20 75 85	

M. Franz-Josef FRANK (03/08/2002)	Dipl.-Ing. Manager
Rispenweg, 18	
D-50933 KÖLN	
Tél. +49 (0)221 4 97 15 78	

M. Sascha Jürgen FRANK (20/10/2012)	Dipl.-Ing. für Metallurgie und Werkstoffkunde
Augustastrasse 68	
F-D-52070 AACHEN	
Tél. +33 (0)2 41 45 01 09 95	

Dr Peter GUMMERDBACH (20/10/2007)	Hoteldirektor
Hotel Heidetreff Osterwaldweg, 55 D-29640 SCHNEVERDIGEN	
M. Peter HONSEL (16/10/2010)	Geschäftsführer
Weizenkamp 10 D-59872 MESCHEDE Tél. +49 (0)291 5 67 87 Email : honsel@honsel-consult.com	
M. Patric JOST (06/12/1998)	Verkehrsunternehmer
Brete Str. 79 D-50226 FRECHEN	
Dr. Rudolf KRAUSE (29/10/2005)	Physiker
Alarichstr. 49 D-50679 KÖLN	
Mme Brigitte LA NOUELLE (06/12/1997)	Kauffrau
Kaulenstr. 2 D-50171 KERPEN Tél. +49 (0)223 7 23 55	
M. Jack LA NOUELLE (30/10/2004)	Malermeister
Kaulenstr. 2 D-50171 KERPEN Tél. +49 (0)223 7 23 55	
M. Karl LAMOUR (19/07/2003)	Versicherungsagent
An der Vogtei 22 D-50226 FRECHEN	
M. Wilhelm LUXEM (30/10/2004)	Direktor Exelsior Hotel Ernst
Domplatz D-50667 KÖLN Tél. +49 (0)221 27 10	
M. Walter MAIER (29/01/2000)	Ingenieurbüro
Daimlerstrasse, 2 D-50259 PULHEIM-BRAUWEILER	
M. Dino MASSI (17/10/2009)	Wheinhändler
Brühler Strasse 25 - 27 D-50568 KÖLN Tél. +49 (0)962 2 19 34 76 30	
M. Willi MEIER (03/08/2002)	Bürgermeister
Henrich-Höschler-Str.5 D-50226 FRECHEN	
M. Franz MONJEAMB (01/01/1986)	Elektromeister i.R.
Guntherstr. 225 D-50739 KÖLN Tél. +49 (0)221 74 33 06	
M. Werner MUELLER (14/09/1991)	Wirtschaftsprüfer
Leybergstr. 18 D-50939 KÖLN	

021
COLOGNE

M. Karl-Heinz PÜTZ (03/08/2002) Amselweg, 7 D-53913 SWISSTAL Tél. +49 (0)222 6 36 13	Bauunternehmer
Dr. Hubertus RAGER (18/10/2008) Oststrasse 63 D-57392 SCHMALLENBERG	Zahnarzt
M. Karl-Josef REUBER (17/10/2009) Frankenweg 5 D-53819 NEUNKIRCHEN-SEELSCHEID	Wirtschaftsprüfer
M. Franz-Peter RIEKEN (29/01/2000) Uhlandstr. 16 D-50127 BERGHEIM-QUADRATH	Malermeister
M. Karl Heinz ROLL (16/10/2010) Ernst-Reuter-Ring 21 D-50129 BERGHEIM Tél. +49 (0)227 15 14 47	Bankdirektor i. R.
M. Guido SCHAEFER (30/10/2004) Brühlerstr. 313 D-50968 KÖLN Tél. +49 (0)221 6 89 77 17	Unternehmer
Mme Dr. Vanessa SCHAUB (26/09/1992) Binzener Weg 5e D-79539 LÖRRACH	Dipl. Volkswirtin
Mme Monika SCHAUB (01/04/1995) Johann-Simon-Str. 46 D-50226 FRECHEN	
M. Werner SCHAUB (14/09/1991) Johann-Simon-Str. 46 D-50226 FRECHEN Tél. +49 (0)223 41 38 51	Techn. Kaufmann i.R.
M. Barthel SCHMITZ (21/10/2006) Auferstehungskirchweg 70 D-50996 KÖLN Tél. +49 (0)223 66 45 88	Zimmermeister
M. Michael SCHUMACHER (15/10/2011) Hauptstr. 191 D-50169 KERPEN Tél. +49 (0)223 4 96 45 30 00	Kaufmann
M. Wolfgang SCHÜTTE (29/10/2005) c/Orenga, 56,60, Pta.27 E-46980 PATERNA	Versicherungen
Prof. Dr. Eckhard SCHÖNAU (18/10/2008) Dietrich Bonhöfer Str. 9 D-50534 HÜRTH-STOTZHEIM	Chefarzt



021
COLOGNE

-
- M. Reinold SCHÖNBERG** (19/07/2003) Architekt
Lortzingstr. 38
D-50354 HÜRTH
Tél. +49 (0)223 36 30 94
-
- Mme Heidi SIMONS** (30/07/1989)
Johann-Simon-Str. 60
D-50226 FRECHEN
Tél. +49 (0)223 41 28 19
-
- M. Jürgen SIMONS** (21/03/1987) Architekt
Johann-Simon-Stras. 60
D-50226 FRECHEN
Tél. +49 (0)223 41 28 19
Email : cologneanyssetier@aol.com
-
- M. Alain SULKOWSKI** (20/10/2012) Diplom Hotelfachmann
60, av. de la Liberté
L-L-1946 LUXEMBOURG
Tél. +352 35 26 61 16 05 84
-
- M. Michael TILLMANN** (18/10/2008) Rechtsanwalt
Agrippawerft 18
D-50678 KÖLN
Tél. +49 (0)173 5 74 47 46
-
- Mme Tonie TILLMANN** (14/09/1991) Graphikerin
Zur Alten Schmiede
D-51519 ODENTHAL-SCHEUREN
Tél. +49 (0)220 7 73 83
-
- M. Wilhelm TILLMANN** (17/10/2009) Vorstand
Zur Alten Schmiede
D-51519 ODENTHAL-SCHEUREN
Tél. +49 (0)220 7 73 83
-
- M. Ingo WOSSLUS** (29/10/2005) Unternehmer
An der Ling 32
D-50739 KÖLN



022 COMMINGES

CHAPITRE

Grand Maître	:	Alain FAUX	
Sénéchal	:	Jean-Denis FOURMENT	
Connétables	:	Michèle FOURMENT	
		Daniel REZE	(Maître de Cérémonie)
Prévosts	:	Didier BAQUE	(Echanson)
		Jean-Jacques DOUEIL	(Imagier)
		Thérèse DOUEIL	(Epistolier)
		Thierry LABAT	
		Antoinette PADERI	(Argentier)
		Michèle REZE	(Maître de Bouche)
		Georgette ROQUES	(Tabellion)
		Simonne SAINT-MARTIN	(Hospitalier)
		Michel SALIBA	(Maître de Gonfanons)

e-mail : comminges@anysetiers.com

M. Didier BAQUE (05/04/2008)

1 bis, impasse du Château
F-31860 PINS JUSTARET
Port. +33 (0)6 09 05 69 03
Email : mezzigue@free.fr

Assureur
16, rue du Pont Saint Pierre
F-31300 TOULOUSE
Tél. +33 (0)5 34 51 13 51

M. Jean BAROUSSE (16/04/2011)

Les Castets
F-31260 CASSAGNE

M. Jean-Paul BEAUCLOU (24/04/2010)

4, rue Rixens
F-31800 SAINT-GAUDENS
Tél. +33 (0)5 61 89 49 57

Chef de cuisine

Mme Monique BEYRET (16/04/2011)

Ville Haute
F-31510 SAINT BERTRAND DE COMMINGES
Tél. +33 (0)5 61 95 94 52

Retraitée enseignement

M. Yves BRUNET (25/04/2009)

15 côte de Fraï
F-31800 LANDORTHE
Tél. +33 (0)5 61 95 13 99

Principal de Collège (E.R.)

Mme Emilienne CARALP (24/04/1999)

3, rue du Cardinal Saliège
F-31800 SAINT GAUDENS
Tél. +33 (0)5 61 89 20 81

E.R.

M. Lucien CARALP (21/04/1990)

3, rue du Cardinal Salièges
F-31800 SAINT GAUDENS
Tél. +33 (0)5 61 89 20 81

E.R.

Mme Andrée CARENINI (30/09/1995)

Quartier Béquine
F-31800 LANDORTHE
Tél. +33 (0)5 61 89 26 61

E.R.

M. Bernard CARTOU (21/04/2012)

12, place Foirail
F-31800 SAINT GAUDENS

022
COMMINGES

M. Pierre DANFLOUS (20/04/2002) Quartier Lasserre F-31210 LESTOURREILLES Tél. +33 (0)5 61 95 60 96	Boucher Charcutier Place du Pont F-31210 GOURDAN-POLIGNAN
M. Jean-Jacques DOUEIL (25/04/1998) 9 bis, rue de l'Indépendance F-31800 SAINT GAUDENS Tél. +33 (0)5 61 89 15 06 Email : jeanjacquesdoueil@sfr.fr	Professeur Collège Didier Daurat F-31800 SAINT GAUDENS Tél. +33 (0)5 61 94 74 94
Mme Thérèse DOUEIL (26/04/1997) 9 bis, rue de l'Indépendance F-31800 SAINT GAUDENS Tél. +33 (0)5 61 89 15 06	Accueil - Standardiste Lycées Ste Thérèse 16, rue du Bugatet F-31800 SAINT GAUDENS Tél. +33 (0)5 61 89 20 64
M. Jean-Luc DUPUY (24/04/2004) 31, avenue des Acacias F-31270 CUGNAUX Tél. +33 (0)5 61 92 08 37	Gérant de Société REPRO-TECH 270, avenue de Lardenne F-31100 TOULOUSE Tél. +33 (0)5 61 49 79 33
Mme Huguette ESPARBES (12/04/1986) Résidence Le Phoebus 2, place Capitaine Gesse F-31800 SAINT GAUDENS Tél. +33 (0)5 61 95 85 91	Directrice Institution Ste Thérèse F-31800 SAINT GAUDENS
M. Alain FAUX (22/04/2006) 3, rue du Pradet F-31800 SAINT GAUDENS Tél. +33 (0)5 61 95 03 12 Email : antoinette.paderi@wanadoo.fr	Imprimeur 3, rue du Pradet F-31800 SAINT GAUDENS Tél. +33 (0)5 61 95 03 12 Port. +33 (0)6 85 82 11 06
M. Jean-Denis (Amalia) FOURMENT (25/04/1998) 270, avenue de Lardenne F-31000 TOULOUSE Tél. +33 (0)5 61 56 45 16 Email : jean-denis.fourment@repro-tech.fr	Directeur de Société SARL REPROTECH 270, avenue de Lardenne F-31000 TOULOUSE Tél. +33 (0)5 61 49 79 33
Mme Michèle FOURMENT (28/04/2001) 3 Forêt Ouest F-31800 LANDORTHE Tél. +33 (0)5 61 89 07 61	Gérante de Tutelle
M. René GALY (30/09/1995)(GMH) 21, rue de Paloumère F-31260 MANE Tél. +33 (0)5 61 90 73 15 Email : rene.jaky@orange.fr	E.R.
M. Christian GOBBO (09/04/2005) LD Contines F-82440 REALVILLE Port. +33 (0)6 07 83 52 91	Dirigeant de Sociétés LD Contines F-82440 REALVILLE
M. Gilles JUNQUET (20/04/2002) F-31260 SALEICH Tél. +33 (0)5 61 90 37 21	Gérant SARL SIRCEA F-31220 MARTRES-TOLOSANE Tél. +33 (0)5 61 98 81 36

022 COMMINGES

M. Thierry LABAT (05/10/1996) 64, rue Victor Hugo B.P. 75 F-31800 SAINT GAUDENS Tél. +33 (0)5 61 89 19 15	Opticien 64, rue Victor Hugo B.P. 75 F-31800 SAINT GAUDENS
Mme Fabienne LACOURT (21/04/2012) 3, rue du Mont Sacon F-31210 MONTREJEAU	
M. Jean-Claude LAFORGUE (21/04/1990) F-31800 LALOURET-LAFFITEAU	
Mme Elise LANCONTRADE (24/04/2010) 8, place de la Liberté F-31270 CUGNAUX Tél. +33 (0)5 61 92 55 48	Modéliste
Mme Marie-Hélène MALER (12/10/1991) 36, boulevard Marengo F-31800 LABARTHE-DE-RIVIERE Tél. +33 (0)5 61 89 21 12	
Mme Martine MONARD (16/04/2011) 14 Quartier Es Toupies F-31800 LANDORTHE Tél. +33 (0)5 61 95 78 24	
M. Gil NAKACHE (14/04/2007) 7, allée Charles Malpel Bât. A - App. 601 F-31300 TOULOUSE Tél. +33 (0)5 61 59 01 80	Chef d'Entreprise K-Roll 15, impasse Didier Daurat B.P. 44419 F-31405 TOULOUSE CEDEX 4 Tél. +33 (0)5 62 47 27 37
M. Jean-Claude ONNO (28/04/2001) 10, allée de Touraine F-31770 COLOMIERS Tél. +33 (0)5 61 15 16 32	Expert Comptable 23, allée du Rouergue F-31770 COLOMIERS Tél. +33 (0)5 34 55 22 55
Mme Antoinette PADERI (08/04/2000) 2, rue Jean Luent F-31800 SAINT GAUDENS Tél. +33 (0)5 61 95 03 12 Email : antoinette.paderi@sfr.fr	Institutrice Ecole Sainte Thérèse Rue du Bugatet F-31800 SAINT GAUDENS
M. Daniel REZE (01/10/1994) Les Gourgs Blancs F-31210 MONTREJEAU Tél. +33 (0)5 61 95 86 33 Email : michellereze@orange.fr	Commerçant Meubles (E.R.)
Mme Michèle REZE (24/04/1999) Les Gourgs Blancs F-31210 MONTREJEAU Tél. +33 (0)5 61 95 86 33 Email : michellereze@orange.fr	Commerçante Meubles (E.R.)

022
COMMINGES**Mme Henriette RICARD** (21/04/2012)

12, rue Berthelot
F-31800 SAINT GAUDENS
Tél. +33 (0)5 61 95 96 11

Mme Georgette ROQUES (20/04/2002)

16 lotissement du Chêne Vert
F-31800 MIRAMONT-COMMINGES
Tél. +33 (0)5 61 95 01 71
Email : groques@free.fr

Prof. Sciences Physiques
SAINTE-THERESE
16, rue du Bugatet
F-31800 SAINT-GAUDENS

Mme Simone SAINT-MARTIN (16/04/2011)

22 rue des Artisans
F-31800 VILLENEUVE DE RIVIERE
Tél. +33 (0)5 61 89 25 53

Retraitée Mutualité

M. Michel SALIBA (16/04/2011)

37 avenue de Luchon
F-31800 VALENTINE
Tél. +33 (0)5 61 95 10 92

Consultant Pétrolier

Mme Sylvie SANTI (16/04/2011)

7 place Mas Saint Pierre
F-31800 SAINT GAUDENS
Tél. +33 (0)5 61 89 15 90

Hôtelière Restauratrice

M. Alexandre TCHIMICHKIAN (12/04/2003)

12, boulevard Wimille
F-31800 SAINT GAUDENS
Tél. +33 (0)5 59 82 83 66

Fonctionnaire





023 COMTE-DE-LAVAL

CHAPITRE

Grand Maistre	:	Michel BARREAU	
Sénéchal	:	Georges LION	
Connétable	:	Marie-Christine MARQUE	(Maître de Bouche)
Prévosts	:	Chantal BUARD	(Maître de Gonfanons)
		Philippe BUISSON	(Echanson)
		Jean-Louis CHOLET	(Imagier)
		Annick HALABI	(Argentier)
		Maryvonne JAMMES GAVEN	(Messager)
		Jacques JOUANNEAU	(Hospitalier)
		Chantalle LESAULNIER	(Héraut)
		Bruno LIRZIN	(Tabellion)
		Marie-Noëlle MESENGE	(Epistolier)
		Claude PATRON	(Chambellan)
		Gilbert PROD'HOMME	(Maître de Cérémonie)
		Edouard SERGENT	(Maître des Novices)

e-mail : laval@anysetiers.com

M. Michel (Marie-Annick) BARREAU (16/03/2002) Gérant de Société

Le Helder
F-53940 SAINT BERTHEVIN
Tél. +33 (0)2 43 64 21 99
Port. +33 (0)6 07 19 02 99
Email : michel.barreau.moreno@orange.fr

M. Pierre (Martine) BARREAU (14/04/1984)(GMH) Agent Immobilier ER

16, impasse des Fleuristes
F-53000 LAVAL
Tél. +33 (0)2 43 49 01 84

Mme Isa Cesira BELLANGER (31/03/2012) E.R.

17 rue Berthe Marcou
F-53810 CHANGE
Tél. +33 (0)2 43 53 13 72
Port. +33 (0)6 03 69 03 64
Email : lecottage2003@orange.fr

Mme Chantal BUARD (14/03/2009) Vétérinaire

Le Grand Monfournay
F-53170 ARQUENAY
Port. +33 (0)6 30 52 68 38

M. Philippe BUISSON (30/03/1996) Kinésithérapeute ER

8, rue Esculape
F-53810 CHANGE
Tél. +33 (0)2 43 53 42 23

Mme Elyane CAPLAN (30/03/1996) Assistante sociale (E.R.)

21, rue des Lices
F-53000 LAVAL
Tél. +33 (0)2 43 49 13 84
Port. +33 (0)6 18 97 75 43
Email : elyane.caplan@gmail.fr

M. Gérard CHARTIER (24/03/2001) Directeur C.C.I. (E.R.)

15, rue Thomas Naudet
F-53000 LAVAL
Tél. +33 (0)2 43 69 12 27



023
COMTE-DE-LAVAL

Mme Régine CHESNEAU (27/03/2010) 4 Impasse des Potonniers F-53810 CHANGE Tél. +33 (0)2 43 01 08 37	Responsable secteur
M. Jean-Louis CHOLET (24/03/2001) 20 bis, rue Henri Sellier F-53000 LAVAL Tél. +33 (0)2 43 68 20 98 Email : cbajlouischolet@orange.fr	Officier de carrière (E.R.)
Mme Jeannine COQUEMER (29/03/2008) 5, rue de la Trinité F-53000 LAVAL Port. +33 (0)6 82 15 94 85	Commerçante (E.R.)
Mme Jeanne COULANGE (24/04/1999) 14, bd de la Vannerie F-53940 SAINT BERTHEVIN Tél. +33 (0)2 43 68 32 25	Spécialiste du tourisme (E.R.)
M. Gilles DAVID (14/04/1984) 4, rue des Ridelleries F-53000 LAVAL Tél. +33 (0)2 43 56 82 24	Notaire ER
M. Eric (Martine) DELAUNEY (14/03/2009) 7 chemin du Cahin F-53210 SOULGE SUR OUETTE Email : direction.laval@etsbouttier.fr	Concessionnaire Automobile
Mme Claudine DEVOS (26/03/2011) 30 allée Joachim Du Bellay F-53000 LAVAL Tél. +33 (0)2 43 49 91 40 Port. +33 (0)6 28 81 15 12	
M. Damien DINOMAS (27/03/2010) 39 rue Ludwig Van Beethoven F-53000 LAVAL Tél. +33 (0)2 43 91 02 02	Kinésithérapeute
M. Claude FIAULT (03/03/2007) 53, avenue de Fougères F-53000 LAVAL Tél. +33 (0)2 43 90 72 70	Chef d'entreprise (E.R.)
Mme Yvette GOUGEON (13/04/1991)(MH) 62, quai de Bootz F-53000 LAVAL Tél. +33 (0)2 43 56 56 04 Email : yv.gougeon@orange.fr	Secrétaire comptable (E.R.)
Mme Annick HALABI (25/03/2000) 1, rue Léon Gautier F-53000 LAVAL Tél. +33 (0)2 43 68 12 09 Email : halani@free.fr	Secrétaire comptable (E.R.)

023
COMTE-DE-LAVAL

Mme Guillemette HAMON (07/04/1990)

Les Tilleuls
80, rue Victor Boissel
F-53000 LAVAL
Tél. +33 (0)2 43 56 81 36

M. Guy (Danielle) HUBERT (05/03/2005)

17 rue Pasteur
F-53950 LOUVERNÉ
Tél. +33 (0)2 43 01 11 97
Email : guihubert@wanadoo.fr

Professeur des écoles (E.R.)

Mme Maryvonne (Pierre-Marie) JAMMES GAVEN (14/03/2009) Médecin

La Janvrie
F-53240 ANDOUILLE
Tél. +33 (0)2 49 69 71 85
Email : gavenmaryvonne@gmail.com

M. André (Marie-Ange) JAUD (24/04/1999)

Le Bois Gamats
THEVALLES
F-53000 LAVAL
Tél. +33 (0)2 43 56 95 03
Email : jaudma@wanadoo.fr

Chef d'entreprise (E.R.)

M. Jacques (Liliane) JOUANNEAU (09/10/1993)

86, rue Beethoven
F-53000 LAVAL
Tél. +33 (0)2 43 98 76 41

Notaire (E.R.)

M. Jean (Nadine) KALIS (27/10/2001)

La Roche Goupil
F-53200 FROMENTIERES
Port. +33 (0)6 40 19 43 26
Email : j.kalis@wanadoo.fr

Directeur Général (E.R.)

Mme Nadine (Jean) KALIS (10/06/2006)

La roche goupil
F-53200 FROMENTIERES
Tél. +33 (0)4 77 51 49 37
Email : n.kalis@wanadoo.fr

Maison de Riocreux
F-42660 SAINT GENEST MALIFAUX
Tél. +33 (0)4 77 40 22 78

M. Michel (Monique) LAMY (16/04/1994)(GMH)

27, boulevard Félix Gras
F-53000 LAVAL
Tél. +33 (0)2 43 56 11 42
Email : michel.lamy53@orange.fr

Charcutier Traiteur (E.R.)

Mme Marie-Annick (Michel) LANDAIS (29/03/2008) Gérante de société

Le Helder
F-53940 SAINT BERTHEVIN
Tél. +33 (0)2 43 64 21 99
Email : michel.barreau.moreno@orange.fr

M. Pierre (Michelle) LAVOLLEE (24/04/1999)

22 rue du Cardinal Billé
F-53000 LAVAL
Tél. +33 (0)2 43 56 71 67
Port. +33 (0)6 82 91 45 69
Email : lavollee.pierre@neuf.fr

Commerçant (E.R.)

023
COMTE-DE-LAVAL

M. Jean (Thérèse) LE GRAND (15/05/1993)(GMH) Chef d'entreprise (E.R.)

27, rue du Ponceau
F-53000 LAVAL
Tél. +33 (0)2 43 02 82 04
Port. +33 (0)6 79 68 84 59
Email : legrand.jt@orange.fr

M. Robert LE HAGRE (03/03/2007) Cadre (E.R.)

Le Bas Mont
F-53100 MOULAY
Tél. +33 (0)2 43 00 43 30
Email : robert.lehagre@orange.fr

M. Bernard (Janine) LE PECQ (16/03/2002) Charcutier-Traiteur (E.R.)

3, le Clos du Meurger
F-53000 LAVAL
Tél. +33 (0)2 43 66 14 33
Email : bjlepecq@wanadoo.fr

M. François LEMAITRE (29/11/1980) E.R.

30, rue Thomas Naudet
F-53000 LAVAL
Tél. +33 (0)2 43 68 37 11

Mme Chantalle LESAULNIER (29/10/1988) Commerçante ER

9, rue Crossardière
F-53000 LAVAL
Tél. +33 (0)2 43 53 76 64
Email : CHANTALLE@LESAULNIERNET

Mme Florence LIBOIRE (26/03/2011)

Le Logis de Bois Morin
F-53960 BONCHAMP
Tél. +33 (0)2 43 90 90 70
Port. +33 (0)6 22 88 16 97
Email : florence.liboire@wanadoo.fr

M. Georges (Christine) LION (05/03/2005) Cadre Bancaire (E.R.)

11, rue Messenger
F-53000 LAVAL
Tél. +33 (0)9 53 80 13 61
Email : lion.cg@free.fr

M. Bruno (Marie-Claude) LIRZIN (25/03/2006) Cadre Commercial

38, rue du Lieutenant
F-53000 LAVAL
Port. +33 (0)6 82 67 43 35
Email : lirzin.bruno@orange.fr

Groupe ERMO
Z.A. Les Bozées
F-53000 LAVAL
Tél. +33 (0)2 43 53 29 39

M. Michel LOUAIL (31/03/2012) E.R.

19 rue de Concise
F-53940 SAINT BERTHEVIN
Tél. +33 (0)2 43 90 73 88
Port. +33 (0)6 75 66 67 81
Email : michelouail@orange.fr

M. Gérard (Christiane) LUCIEN (13/04/1991) Promoteur

21 rue Emila Lebreton
F-35500 VITRE
Email : gclucien@orange.fr

023
COMTE-DE-LAVAL

Mme Marie-Christine (Claude) MARQUE (25/03/2006)

21 rue de la Filature
F-53000 LAVAL
Tél. +33 (0)2 43 90 56 38

M. Daniel (Geneviève) MENARD (03/03/2007)

24, rue du Champ de la Vigne
F-53000 LAVAL

Port. +33 (0)6 29 69 59 10
Email : menarddaniel5856@neuf.fr

Ingénieur en Electronique

Mme Marie-Noëlle (Bernard) MESENGE (13/04/1991)

30, domaine de Ste Croix
F-53970 L'HUISSERIE

Tél. +33 (0)2 43 90 22 29
Email : marie_mesenge@yahoo.fr

Professeur d'anglais (E.R.)

Lycée Douanier Rousseau
F-53000 LAVAL

M. Yannick PARIS (21/03/1998)

121, quai Paul Boudet
Porte A3
F-53000 LAVAL

Tél. +33 (0)2 43 53 84 41

Matériaux de Construction (E.R.)

M. Claude PATRON (14/03/2009)

21 rue de la Filature
F-53000 LAVAL

Tél. +33 (0)2 43 49 12 52
Port. +33 (0)6 85 53 05 13
Email : c.patron@brisard.com

Chef d'Entreprise

M. Jacques (Madeleine) PERRIN (18/05/1974)

58, rue du Ponceau
F-53000 LAVAL

Tél. +33 (0)2 43 91 11 30

Horloger-Bijoutier (E.R.)

M. Gilbert (Nicole) PROD'HOMME (30/03/1996)

19, rue Saget
F-53000 LAVAL

Tél. +33 (0)2 43 66 86 89
Email : gi.pro@gmail.com

Directeur industriel (E.R.)

M. Bertrand RANFT (20/03/2004)

3, rue George Sand
F-53000 LAVAL

Tél. +33 (0)2 43 69 43 08
Port. +33 (0)6 82 09 33 68

Commerçant

22, rue du Val de Mayenne
F-53000 LAVAL

Tél. +33 (0)2 43 49 24 30

Mme Yvette (Albert) RENAUDIER (25/03/2006)

La Magauderie
F-53410 ST OUEN DES TOITS

Tél. +33 (0)2 43 37 21 02
Email : yvette_renaudier@yahoo.fr

M. Jean Claude ROIDOT (14/03/2009)

1 rue des Marronniers
F-53200 CHEMAZE

Port. +33 (0)6 08 27 33 48

Cadre Commercial

023
COMTE-DE-LAVAL

M. Edouard (Léone) SERGENT (21/03/1998) Cadre bancaire (E.R.)
7, rue Messenger
F-53000 LAVAL
Tél. +33 (0)2 43 66 02 20
Email : edouard.sergent@orange.fr

Mme Samia SOULTANI-VIGNERON (31/03/2012) Maître de Conférences
100 rue Bernard Le Pecq
F-53000 LAVAL
Tél. +33 (0)2 44 72 92 17
Port. +33 (0)6 70 86 21 37
Email : samiasoultani@hotmail.com

M. Pierre (Christine) TONNEAU (25/03/2006) Chef Entreprise (E.R.)
13, boulevard Saint Fiacre
F-53200 CHÂTEAU GONTIER
Tél. +33 (0)2 43 09 59 93
Email : tonneaupierre@orange.fr

M. Claude (Annick) TREVILLOT (05/03/2005) Dir.Approvisionnements
6 place Jean Moulin
F-53000 LAVAL
Tél. +33 (0)2 43 53 58 21
Email : marie-charlotte.trevillot@wanadoo.fr

LACTALIS
10 rue Adolphe Beck
F-53089 LAVAL CEDEX 9
Tél. +33 (0)2 43 59 42 59





024 COMTE-DE-L'YSSINGELAIS

CHAPITRE

Grand Maître	:	Jean-Michel BECUWE	
Sénéchaux	:	Emmanuel MARQUEZ Nicole TARERLAT	
Connétable	:		
Prévosts	:	Christian BOURBON Marie-Hélène CINIERI Gérard GABAS Daniel LANGLOIS Jacqueline RIVAT	(Argentier) (Maître de Gonfanons) (Echanson) (Epistolier)

e-mail : yssingelais@anysetiers.com

M. Gérard BARBIER (03/07/2010) Pharmacien
2, chemin de la Madone
F-42580 LA TOUR EN JAREZ
Tél. +33 (0)4 77 74 06 59
Port. +33 (0)6 80 20 58 75
Email : gbarbier4@wanadoo.fr

M. Jean-Michel BECUWE (03/07/2011) Directeur Ressources Humaines
42, rue Victor Hugo
F-42700 FIRMINY
Port. +33 (0)6 80 46 14 25
Email : jmbecuwe.anysetiers@free.fr

Mme Marie-France BECUWE (30/06/2012)
42, rue Victor Hugo
F-42700 FIRMINY
Tél. +33 (0)4 77 56 23 58
Port. +33 (0)6 95 37 06 20
Email : jmf.becuwe@free.fr

M. Christian BOURBON (29/06/2002)	Commissaire aux Comptes
19, rue de Cordes	19, rue de Cordes
F-42700 FIRMINY	F-42700 FIRMINY
Tél. +33 (0)4 77 89 49 65	Tél. +33 (0)4 77 10 15 70
Email : mtbourbon@wanadoo.fr	

M. Michel CENZATO (30/06/2012)
Rue du Stade
F-43500 CRAPONNE-SUR-ARZON
Tél. +33 (0)4 71 03 24 05

Mme Paule-Henriette CHAMPAGNAT (15/11/1997)(GMH)(TGE) Notaire	
8, rue du Lycée J. Holtzer	18, rue Benoit Frachon
F-42700 FIRMINY	F-42700 FIRMINY
Tél. +33 (0)4 77 56 38 60	Tél. +33 (0)4 77 40 54 50
Port. +33 (0)6 80 62 63 83	Fax +33 (0)4 77 61 69 70
Email : paule-henriette.champagnat@wanadoo.fr	

Mme Denise CHEUCLE (28/10/2000) Médecine Travail (E.R.)
8, rue Tour de Varan
F-42700 FIRMINY
Tél. +33 (0)4 77 56 00 40
Email : denise.cheucle@orange.fr

Mme Marie-Hélène CINIERI (29/06/2002)
8, rue du 8 Mai 1945
F-42700 FIRMINY
Tél. +33 (0)4 77 89 14 45
Email : cinieri.mh@orange.fr





024
COMTE-DE-L'YSSINGELAIS

<p>M. Armand COUPIER (10/06/2006) La Garnasse B.P. 1 F-43130 RETOURNAC Tél. +33 (0)4 71 59 44 79 Email : coupier.armand@orange.fr</p>	<p>Artisan Menuisier - Ebéniste La Garnasse B.P. 1 F-43130 RETOURNAC Tél. +33 (0)4 71 59 44 79</p>
<p>M. Paul FRADOT (14/06/2003) 41 ter, rue de la Jomayère F-42100 SAINT ETIENNE Tél. +33 (0)4 77 67 63 17 Email : gpfradot@clubinternet.fr</p>	<p>Technicien de Banque (E.R.)</p>
<p>M. Gérard GABAS (14/06/2003) 15, boulevard du Forez F-42570 SAINT HEAND Tél. +33 (0)4 77 30 43 54 Email : gerard.gabas@orange.fr</p>	<p>Directeur Commercial (E.R.)</p>
<p>Mme Renata GASPARD (29/06/2002) 3, rue Cugnot F-42000 SAINT ETIENNE Port. +33 (0)6 69 93 59 89</p>	<p>Hôtelière Hôtel Le National 3, rue Cugnot F-42000 SAINT ETIENNE Tél. +33 (0)4 77 33 11 97</p>
<p>Mme Françoise GOGUE (14/06/2003) 2, rue des Frères Maras F-42000 SAINT ETIENNE Tél. +33 (0)4 77 21 39 38 Email : francoise.gogue@wanadoo.fr</p>	<p>Professeur d'Anglais (E.R.)</p>
<p>M. Daniel LANGLOIS (01/06/1996) La Tour Noire 116, rue des Coudrays F-74300 MAGLAND Tél. +33 (0)4 50 34 56 50 Email : louisette.langlois@orange.fr</p>	<p>Boulangier (E.R.)</p>
<p>M. Emmanuel MARQUEZ (06/07/2007) 50 bis, boulevard Jules Janin B.P. 46 F-42002 SAINT ETIENNE CEDEX 1 Port. +33 (0)6 17 25 61 44 Email : emarquez@cegetel.net</p>	<p>Président de la Fédération Française de Coinche</p>
<p>M. Denis MEUNIER (03/07/2011) PERNOD 396 rue du 19 mars 1962 Le Piemontais F-43330 ST FERREOL D'AUROURE Port. +33 (0)6 23 94 29 56</p>	<p>Chef de Secteur</p>
<p>Mme Dominique MOUQUET (10/06/2006) 155 B, rue Antoine Durafour F-42100 SAINT ETIENNE Tél. +33 (0)4 77 38 68 65 Port. +33 (0)6 26 95 01 98</p>	<p>Médecin Généraliste</p>



024
COMTE-DE-L'YSSINGELAIS

<p>M. Michel NICOLAS (03/07/2011) 14, rue du Mont Blanc F-42170 SAINT JUST-SAINT RAMBERT Port. +33 (0)6 23 94 38 58 Email : michel.nicolas@pernod.com</p>	<p>Chef de Secteur Société PERNOD</p>
<p>Mme Michelle PACALON (04/07/2009) 6, rue de l'Ecole de Montessus F-42490 FRAISSE Tél. +33 (0)4 77 56 31 27 Port. +33 (0)6 80 30 96 69</p>	<p>E.R.</p>
<p>M. Régis PAULET (11/06/2005) 2, place du Maréchal Foch F-42000 SAINT ETIENNE Tél. +33 (0)4 77 79 09 39 Port. +33 (0)6 11 42 91 67 Email : regis.paulet@gmail.com</p>	<p>Agent Gal Assurances (E.R.)</p>
<p>M. Michel PETIT (13/11/1999)(SNH) 17, rue Thimonnier F-42100 SAINT ETIENNE Tél. +33 (0)4 77 57 71 52 Email : m.petit5@wanadoo.fr</p>	<p>Cadre E.D.F. (E.R.)</p>
<p>Mme Jacqueline RIVAT (05/07/2008) 10, allée de la Forêt F-42580 L'ETRAT Tél. +33 (0)4 77 74 48 63 Email : jacqueline.rivat@wanadoo.fr</p>	<p>Gérante de Société</p>
<p>Mme Nicole TARERAT (12/06/2004) Les Eyvers F-43330 SAINT FERREOL D'AUROURE Tél. +33 (0)4 77 35 50 28 Port. +33 (0)6 85 93 09 83 Email : nicole.tareriat@wanadoo.fr</p>	<p>Enseignante (E.R.)</p>
<p>M. Jean-Louis VIAU (29/06/2002)(PRH) 10, rue Gutenberg F-42100 SAINT ETIENNE Tél. +33 (0)4 77 80 94 50 Port. +33 (0)6 88 41 47 98 Email : jeanlouis.viau@aliceadsl.fr</p>	<p>Correspondant de Presse</p>

COMTE-DE-NICE⁰²⁵

CHAPITRE

Grand Maître : Dominique KRONEK
 Sénéchal : Robert ESCUDIER
 Connétables : Annie CASTEL
 Guy-Pierre SARADJIAN (Maître de Cérémonie)
 Prévosts : Maité ESTUPINA (Argentier)
 Jeanne OUDART (Epistolier)
 Louis POLCHI (Tabellion)

e-mail : nice@anysetiers.com

M. Léo BALDASSARI (10/10/1992) Expert Comptable (E.R.)
 8, bd Victor Hugo
 F-06000 NICE
 Tél. +33 (0)4 93 82 10 37

Mme Monique BAROERO (13/06/2006)
 860, chemin des Adrets
 F-06370 MOUANS SARTOUX
 Tél. +33 (0)4 93 75 75 98

M. Jacques BERNARD (02/06/2007) Officier Sup. Armée Air (E.R.)
 Villa Anthony
 262, chemin du Vallonet
 F-06190 ROQUEBRUNE CAP MARTIN
 Port. +33 (0)6 16 12 16 75

Mme Colette BERTRAND (07/06/2008) Fonctionnaire (E.R.)
 21, rue de l'Hôtel des Postes
 F-06000 NICE
 Port. +33 (0)6 61 11 98 97

Mme Monique BOUYRIE (24/04/2004) Médecin du Travail
 Le Bettina 2
 44, boulevard Napoléon III
 F-06200 NICE
 Tél. +33 (0)4 93 44 35 05

M. Santo CALANDRA (28/05/2011) Chef de fabrication
 148 avenue Leonard Arnaud
 F-06700 SAINT LAURENT DU VAR
 Tél. +33 (0)4 93 07 01 40

Mme Annie CASTEL (04/10/1997) Fonctionnaire (E.R.)
 29, avenue Giacobi
 F-06300 NICE
 Tél. +33 (0)4 93 26 24 90
 Port. +33 (0)6 86 99 38 18
 Email : annie.castel@numericable.fr

M. Natale CHIAPPARA (19/06/1999) Restaurateur
 10, impasse du Levant
 F-06800 CAGNES SUR MER
 Villa Corléone
 48, Bd Victor Hugo
 F-06000 NICE
 Tél. +33 (0)4 93 76 78 23

Mme Nicole CORRAZE (23/04/2005) Professeur d'Espagnol (E.R.)
 Abbaye de Roseland
 Le Lara I
 44, boulevard Napoléon
 F-06200 NICE
 Tél. +33 (0)4 93 86 03 85

025
COMTE-DE-NICE

Mme Christiane DELECLUSE (18/04/2009) Le Béryl 25, avenue Scudéri F-06100 NICE Tél. +33 (0)4 93 53 35 24 Email : delecluse.christiane@neuf.fr	Infirmière (E.R.)
Mme Guillemette DELUC (13/06/2006)(PRH) 67, av. d'Estienne d'Orves F-06000 NICE Tél. +33 (0)4 93 44 11 85 Email : guillemettedeluc@aol.com	Assistante de Direction (E.R.)
M. Jean DELUC (04/10/1997)(GMH)(GCO) 67, av. d'Estienne d'Orves F-06000 NICE Tél. +33 (0)4 93 44 11 85 Email : delucjean@aol.com	Directeur de Société (E.R.)
M. Robert ESCUDIER (28/11/1987) 12, rue Basse MC-98000 MONACO Tél. +377 97 70 73 25 Email : monacmelo@yahoo.fr	Chef des Ventes (E.R.)
Mme Maïté ESTUPINA (05/07/2008) Palais Adeïla 5, avenue des Fleurs F-06000 NICE Port. +33 (0)6 63 16 12 37	
Mme Françoise GAILLARD (13/06/2006) Villa Loutchia 56, boulevard du Mont Boron F-06300 NICE Tél. +33 (0)4 93 07 49 05 Email : gaillardfran@hotmail.fr	Assistante de Direction
Mme Maryse GAUTIER (07/06/2008) 57, rue de France F-06000 NICE Tél. +33 (0)4 93 16 12 52	
M. Alain GIORDANO (07/06/2008) 13, rue Jacques Demas F-06830 GILETTE Tél. +33 (0)4 93 08 53 90	Directeur Technique (E.R.)
M. Jean-Guy GOUYER (23/04/2005)(PRH) Horizons D 94, Corniche Fleurie F-06200 NICE Tél. +33 (0)4 93 44 58 59 Email : jg.gouyer@wanadoo.fr	Directeur de Société
M. Pierre-Charles JANIN (28/05/2011) Villa Beau Soleil 70 Boulevard Alexandre III F-06400 CANNES Port. +33 (0)6 60 37 94 09	Dir. Recherche Développement Microbiologie

025
COMTE-DE-NICE

Mme Dominique KRONEK (28/04/2001)	E.R.
203 chemin du clos des orangers F-06700 ST LAURENT DU VAR Port. +33 (0)6 15 55 80 73 Email : dominique.kronek@orange.fr	
M. Georges LARGUET (07/11/2009)	E.R.
54 rue Gioffredo F-06000 NICE Email : gorges.larguet@sfr.fr	
Mme Marie-José LILLO (23/04/2005)	Comptable (E.R.)
Les Alpilles 8, rue Joseph d'Arbaud F-06100 NICE Tél. +33 (0)4 93 51 43 07	
M. Roger LOPEZ (24/11/2001)(PRH)	Commandant de Police (E.R.)
Villa Bagatelle 3 avenue des Chênes F-06800 CAGNES SUR MER Tél. +33 (0)4 93 20 23 85 Email : jacqueline.lopez4@wanadoo.fr	
Mme Geneviève MATHIEU (17/04/2010)	Agent Commercial Prêt à porter
3, bd Général Leclerc L'alcazar F-06240 BEAUSOLEIL Tél. +33 (0)4 93 78 38 48	
Mme Jeanne OUDART (19/10/2002)	E.R.
Villa les Rochers 752, bd Maréchal Leclerc F-06360 EZE Tél. +33 (0)4 92 10 87 55 Email : jeanpierre.oudart@gmail.com	
M. Gil PARENT (28/05/2011)	Conseiller en gestion de patrimoine Assurances et Immobilier
30 rue Pertinax F-06000 NICE Tél. +33 (0)4 93 86 86 19	
Mme Marine PLACIDE (01/04/2000)	Gérante de Société (E.R.)
Villa Les Dauphins 13, avenue Antoine Galante F-06200 NICE Tél. +33 (0)4 93 86 89 47	
M. Louis POLCHI (10/10/1982)	Ebéniste (E.R.)
4, rue E. Philibert F-06300 NICE Tél. +33 (0)4 93 89 84 37	
Mme Gina RIVET (16/11/1991)(PRH)	
Le Virginia Park 226, av. de Fabron F-06200 NICE Tél. +33 (0)4 93 71 74 25	



025
COMTE-DE-NICE

Mme France ROBINSON-DEFOY (01/04/1995) 6, rue de Cronstadt F-06000 NICE Tél. +33 (0)4 97 07 12 72	Juriste Droit Public
M. Jacques ROYER (23/04/2005) 31, avenue Alfred de Musset F-06100 NICE Tél. +33 (0)4 93 51 28 75	Directeur Commercial (E.R.) EDF
M. Guy-Pierre SARADJIAN (05/10/2002) 15, chemin des Plaines de Malbosc F-06130 GRASSE ST JEAN Tél. +33 (0)4 93 70 08 16 Email : bedosm@club-internet.fr	Directeur Général (E.R.)
Mme Noëlle SOLQUES (18/04/2009) 42 parc Saint Exupéry F-06100 NICE Tél. +33 (0)4 93 53 65 00 Port. +33 (0)6 63 47 55 38 Email : n.solques@cegetel.net	Pharmacien (E.R.)
M. Raymond SOLQUES (14/06/2003) 42, Parc Saint Exupéry F-06100 NICE Tél. +33 (0)4 93 53 65 00 Email : nsolques@cegetel.net	Gynécologue (E.R.)
Mme Sylviane THOMAS (22/03/1996) 34, avenue Jean Médecin Bât. A F-06000 NICE Tél. +33 (0)4 93 62 43 07	
Mme Gabriele WINKLER (06/04/2002) Le Concordia 3, rue Eugène Emmanuel F-06000 NICE Tél. +33 (0)4 93 88 58 19	Secrétaire Administrative (E.R.)



026 COMTE-DE-VALENTINOIS

CHAPITRE

Grand Maistre	:	Bénédicte LEBLAN JOURDAN	
Sénéchal	:		
Connétable	:	Max AMBLARD	(Argentier)
Prévosts	:	Jean-Pierre ARQUELINO	(Maistre des Sceaux)
		Rose BRUN	(Messenger)
		Jean-François CIMAMONTI	(Maistre de Bouche)
		Régis DE LAMBERT	(Messenger)
		Armelle MOTSCH	
		Claude PIERAGOSTINI	(Maistre des Novices)
		Danielle PIERAGOSTINI	(Messenger)
		Mireille URBAIN	(Messenger)

e-mail : valentinois@anysetiers.com

M. Max (Mireille) AMBLARD (25/09/2004)

Les Cerisiers
60, Impasse de la Belle Vue
F-26300 ALIXAN
Tél. +33 (0)4 75 72 83 93
Port. +33 (0)6 89 90 18 50
Email : maxmir@club-internet.fr

Agent Général Assurances
BP 69
114B, grand'rue Jean Jaurès
F-26300 BOURG DE PEAGE
Tél. +33 (0)4 75 72 36 67

M. Jean-Pierre (Brigitte) ARQUELINO (30/09/2000)

Lotissement Le Diamant Vert
67 bis, rue Louis Le Cardonnel
F-26100 ROMANS
Tél. +33 (0)4 75 02 82 54
Port. +33 (0)6 18 94 41 50
Email : arquelino.jeanpierre@hotmail.fr

Notaire
37, rue Bouvet
B.P. 37
F-26100 ROMANS
Tél. +33 (0)4 75 02 40 50

Mme Magda (Philippe) BERTRAND (20/10/2012)

86 Rue Parmentier
F-26100 ROMANS SUR ISÈRE
Tél. +33 (0)4 75 72 35 19
Port. +33 (0)6 76 72 72 45
Email : magda.colloredo@hotmail.fr

Directrice d'Agence de Voyages
FAURE TOURISME
23 Rue de l'Armillerie
F-26100 ROMANS SUR ISÈRE
Tél. +33 (0)4 75 05 22 11

Mme Bernadette (Lucien) BONNET (24/10/2009)

25, Chemin des Gours
F-26600 PONT DE L'ISERE
Tél. +33 (0)4 75 84 50 58
Port. +33 (0)6 12 19 24 16
Email : lucienbonnet@wanadoo.fr

Secrétaire (E.R.)

M. Gilbert (Maryse) BOUCHET (24/10/2009)

22, impasse des Levées
F-26600 TAIN L'HERMITAGE
Tél. +33 (0)4 75 08 69 10
Email : bouchetgilbert@orange.fr

Maire - Conseiller Général

Mme Maryse (Gilbert) BOUCHET (24/10/2009)

22, impasse des Levées
F-26600 TAIN L'HERMITAGE
Tél. +33 (0)4 75 08 69 10
Email : bouchetgilbert@orange.fr

E.R. de la Fonction Publique



026 COMTE-DE-VALENTINOIS

M. Frédéric (Véronique) BOUDILLON (20/10/2012) Expert Immobilier

27, Rue des Jardins
F-26120 MALISSARD
Tél. +33 (0)4 75 85 26 66
Port. +33 (0)6 07 65 31 56
Email : fvboudillon@orange.fr

Mme Geneviève (Jean-François) BOUTANT (23/10/2010) Propriétaire d'une Maison d'Hôtes

Le Mas des Clots
Les Clots
F-26120 UPIE
Tél. +33 (0)4 75 84 43 15
Port. +33 (0)6 61 48 08 24
Email : genevb@orange.fr

Le Mas des Clots
F-26120 UPIE
Tél. +33 (0)4 75 84 43 15

Mme Rose (Patrick) BRUN (23/10/2010)

Clerc d'Huissier

10, Allée du Hameau
F-42100 SAINT-ETIENNE
Port. +33 (0)6 71 17 75 23
Email : rose.brun@orange.fr

Mme Elizabeth (Philippe) CHATAIN (22/10/2005)

La Châtaigneraie
106, Avenue Adolphe Figuet
F-26100 ROMANS
Tél. +33 (0)4 75 02 57 13
Port. +33 (0)6 13 79 22 30
Email : babeth.chatain@wanadoo.fr

M. Jean-François (Monique) CIMAMONTI (02/12/2006) E.R.

13, rue Clos des Vignerons
F-26600 TAIN L'HERMITAGE
Tél. +33 (0)4 75 08 73 52
Port. +33 (0)6 80 60 47 22

M. Philippe (Isabelle) CORNU (22/10/2011)

Restaurateur

61 rue des Alpes
L'Ecrin
F-26000 VALENCE
Tél. +33 (0)9 53 35 91 71
Port. +33 (0)6 26 47 40 73
Email : philippe.c.cornu@hotmail.fr

M. Régis (Frédérique) DE LAMBERT (23/10/2010) Agent Commercial

565, route de Moissieu
F-38270 PACT
Tél. +33 (0)4 74 79 71 60
Port. +33 (0)6 49 47 63 09
Email : regisdela@aol.com

Mme Anne-Marie (Philippe) GALMICHE (23/10/2010) Employée de banque (E.R.)

12, route des Creux
F-26600 GERVAIS
Tél. +33 (0)4 75 03 97 37
Port. +33 (0)6 22 25 33 43
Email : am.galmiche@sfr.fr





026
COMTE-DE-VALENTINOIS

Mme Françoise GERLAND (23/10/2010)	Comptable (E.R.)
I, rue les 3 Becs F-26120 MALISSARD Tél. +33 (0)4 75 85 28 16 Port. +33 (0)6 87 12 03 94 Email : f.gerland@wanadoo.fr	
M. André (Huguette) GEY (24/10/2009)(MH)	Artiste Peintre
Les Mondrions 3, impasse du Muguet F-26540 MOURS ST EUSEBE Tél. +33 (0)4 75 02 74 05	
M. Didier GUILLAUME (23/10/2010)(MH)	AGENT DU TRESOR
7, rue Amblard F-26300 BOURG DE PEAGE	
Hôtel du Département 26, avenue E.Herriot F-26026 VALENCE CEDEX 9 Tél. +33 (0)4 75 79 27 11	
M. Patrick (Bénédicte) LEBLAN (22/10/2005)(GMH)	Médecin Psychiatre
57, rue Alfred de Musset F-26100 ROMANS Tél. +33 (0)4 75 02 63 58 Port. +33 (0)6 13 24 72 99 Email : leblan.patrick@hotmail.fr	
SELARL LEBLAN 57, rue Alfred de Musset F-26100 ROMANS Tél. +33 (0)4 75 05 24 64 Port. +33 (0)6 13 24 72 99	
Mme Bénédicte (Patrick) LEBLAN JOURDAN (27/10/2007)	Adjointe en Communication (E.R.)
57, rue Alfred de Musset F-26100 ROMANS Tél. +33 (0)4 75 02 63 58 Port. +33 (0)6 80 63 84 13 Email : leblanjourdan.benedicte@neuf.fr	
Mme Josette (Gilbert) LEFORT (22/10/2005)	Maire d'Alixan
Reybas F-26300 ALIXAN Tél. +33 (0)4 75 47 01 43 Port. +33 (0)6 81 75 96 03 Email : lefort.josette@wanadoo.fr	
M. Pierre (Françoise) LELONG (20/10/2012)	Agent Général d'Assurances ER
96 avenue Victor Hugo F-26000 VALENCE Tél. +33 (0)4 26 50 25 93 Port. +33 (0)6 33 63 64 18 Email : lelong.p@laposte.net	
Mme Monique LENAT (27/10/2007)	Cadre Sup (E.R)
Le Grand Parc B 9, rue Loire F-26100 ROMANS Tél. +33 (0)4 75 70 28 24 Port. +33 (0)6 78 33 04 09 Email : monique.lenat@sfr.fr	





026 COMTE-DE-VALENTINOIS

<p>M. Eric (Yvelise) LIENART (28/09/2002)(CNH) 5, avenue de Saint Donat Les Gloriettes 3 Allée 3 F-26100 ROMANS Port. +33 (0)6 83 88 99 01 Email : duchene.yvelise@neuf.fr</p>	<p>Bijoutier Au Grain D'Or 30, côte Jacquemart F-26100 ROMANS Tél. +33 (0)4 75 02 67 90</p>
<p>M. Robert (Thetis) MAC FARLAND (18/10/2008) Le Château F-26350 MONTCHENU Tél. +33 (0)4 75 45 78 26 Email : rcmc@postpro.net</p>	<p>Consultant scientifique Chercheur Nucléaire (E.R.)</p>
<p>Mme Thetis (Robert) MAC FARLAND (18/10/2008) Le Château F-26350 MONTCHENU Tél. +33 (0)4 75 45 78 26 Email : Rcmcfarland@cs.com</p>	<p>Auteur Compositeur Musicien</p>
<p>Mme Armelle (Ronald) MOTSCH (24/10/2009) 3, impasse Soubredieux F-26300 ALIXAN Tél. +33 (0)4 75 02 12 26 Port. +33 (0)6 62 73 76 65 Email : armro4954@orange.fr</p>	<p>Professeuse des Ecoles et Directrice</p>
<p>Mme Brigitte PICARD (18/10/2008) Immeuble 1er, 12, rue Premier Allée C F-26100 ROMANS SUR ISERE Tél. +33 (0)4 75 45 71 89 Port. +33 (0)6 10 21 66 93 Email : brigitte.picard@hotmail.fr</p>	<p>Assistante Direction C.C.I. de la Drôme 52-74, rue Barthélémy de Laffemas F-26000 VALENCE Tél. +33 (0)4 75 75 70 20 Port. +33 (0)6 74 08 12 95</p>
<p>M. Claude (Danielle) PIERAGOSTINI (18/09/1999) Quartier Pied de la Croix F-26400 EURRE Tél. +33 (0)4 75 76 74 57 Port. +33 (0)6 85 33 97 05 Email : pierajull@aol.com</p>	<p>Directeur de Travaux CCI de la Drôme 52-74 Rue Barthelemy de Laffemas F-26000 VALENCE Tél. +33 (0)4 75 75 70 19 Port. +33 (0)6 32 93 93 22</p>
<p>Mme Danielle (Claude) PIERAGOSTINI (22/10/2011) Le Pied de la Croix F-26400 EURRE Tél. +33 (0)4 75 76 74 57 Port. +33 (0)6 80 71 99 69 Email : pierajull@aol.com</p>	<p>Cadre de Banque (E.R.)</p>
<p>M. Jean-Marie (Françoise) TRACOL (02/12/2006) 69 Bis, avenue Gabriel Peri F-26600 TAIN L'HERMITAGE Tél. +33 (0)4 75 08 67 26 Port. +33 (0)6 63 82 92 30 Email : jean-marie.tracol@wanadoo.fr</p>	<p>E.R.</p>





026
COMTE-DE-VALENTINOIS

Mme Mireille URBAIN (23/10/2010)

E.R.

Le Brasilia
70, avenue Emile Zola
F-26100 ROMANS SUR ISERE
Tél. +33 (0)4 75 47 05 60
Port. +33 (0)6 18 66 44 39
Email : urbain.mireille@orange.fr

M. Jean-Louis (Catherine) VASSEUR DE CALOBRA (22/10/2011) Agent général d'assurance (E.R.)

Château des Ramières
F-26400 ALLEX
Tél. +33 (0)4 75 61 48 86
Port. +33 (0)6 88 17 68 92
Email : vasseurdecalobra@wanadoo.fr

Mme Isabelle (Philippe) YONGER (22/10/2011)

Assistante Dentaire

61 rue des Alpes
L'Ecrin
F-26000 VALENCE
Tél. +33 (0)9 53 35 91 71
Port. +33 (0)6 20 80 09 44
Email : philippe.valence@hotmail.fr



027 COMTES-NORD-CATALANS

CHAPITRE

Grand Maître	:	Joseph PADROS	
Sénéchaux	:	Bernard GONTIES	(Argentier)
		Jean-Louis VILLOT	(Maître de Cérémonie)
Connétable	:	Claude RIUS	
Prévosts	:	Geneviève BAZAN	(Epistolier)
		Jean BENOIDT	(Héraut)
		Georges BONNET	(Maître de Gonfanons)
		Christiane BRUNEAU	(Argentier)
		Guy CAMREDON	(Maître de Bouche)
		Jean CASENOBE	(Maître de Bouche)
		Gabriel ELIAS	(Tabellion)
		Jean RIBERA	(Echanson)
		Madeleine TESSAROTTO	(Chambellan)

e-mail : nord-catalans@anysetiers.com

M. Maurice AMOUROUX (06/11/2004) Notaire (E.R.)
72, allée des Pins
F-66190 COLLIOURE
Tél. +33 (0)4 68 82 08 38

M. André BALDUCCI (06/10/2001) Cadre des Mines (E.R.)
15, rue Victor Hugo
F-66750 ST CYPRIEN VILLAGE
Tél. +33 (0)4 68 37 41 06

Mme Geneviève BAZAN (09/10/1999) Hôtière (E.R.)
17, quai Vauban
F-66000 PERPIGNAN
Tél. +33 (0)4 68 35 05 93

M. Jean BENOIDT (17/06/2000) Gérant de Sociétés (E.R.)
Route d'Elne
F-66200 MONTESCOT
Tél. +33 (0)4 68 22 00 35
Email : clotaverda@aol.com

Mme Chantal BLAISE (28/06/2008) Professeur (E.R.)
5, rue de la Bruyère
F-66350 TOULOUGES
Tél. +33 (0)4 68 54 99 48

M. Christian BON (DE) (06/10/2001) Directeur Général
19, rue Vauban
F-66200 LA TOUR BAS ELNE
Tél. +33 (0)4 68 22 30 44
ROUSSILHOTEL
Bd de la Mer
F-66700 ARGELES
Tél. +33 (0)4 68 95 22 24

M. Georges BONNET (06/10/2001) Inspecteur de Police (E.R.)
4, rue Pablo Casals
F-66600 RIVESALTES
Tél. +33 (0)4 68 64 45 07

M. Yves BORONAD (04/11/2006) Biologie Médicale (E.R.)
31, rue Jean Jacques Prévert
F-66750 SAINT CYPRIEN
Tél. +33 (0)4 68 37 26 94



027
COMTES-NORD-CATALANS

M. Christian BRITTO (06/10/2001) 180, chemin de la Frigoule ST CLAIR F-34200 SETE Tél. +33 (0)4 67 53 68 59	Restaurateur 27, quai Général Durand F-34200 SETE Tél. +33 (0)4 67 74 38 46
Mme Christiane BRUNEAU (08/11/2003) 250, avenue de la Méditerranée F-66160 LE BOULOU Port. +33 (0)6 13 53 22 44	Cadre Fonction Publique
M. Claude CADET (05/11/2005) 32, rue des Muscats F-66330 CABESTANY Tél. +33 (0)4 68 50 40 34	Militaire (E.R.)
M. Jean-Paul CALT (05/10/2002) 11, rue Louis Courtais F-66700 ARGELES SUR MER Tél. +33 (0)4 68 81 04 42	Restaurateur (E.R.)
M. Guy CAMREDON (26/09/1998) 29, cours Palmarole F-66000 PERPIGNAN	Hôtelier
Mme Jeanne CARRERE (28/10/2007) 17, rue du Camp de la Basse F-66160 LE BOULOU Tél. +33 (0)4 68 83 00 12	Hôtelière (E.R.)
M. Pierre CASANOVAS (26/06/2010) 12, rue de Cerdagne F-66280 SALEILLES Tél. +33 (0)4 68 22 47 21 Port. +33 (0)6 22 15 24 62	Directeur de Société
M. Jean CASENOBE (17/06/2000) 3, rue des Mimosas F-66280 SALEILLES Tél. +33 (0)4 68 22 47 64	Gérant Société Immobilière (E.R.)
M. Pierre CUILLE (27/06/2009) 6, chemin d'Estagel F-66600 ESPIRA DE L'AGLY Tél. +33 (0)4 68 64 11 19 Port. +33 (0)6 66 16 97 15 Email : cuille.pierre@orange.fr	E.R.
M. Lucien DELPRAT (08/11/2003) Allée des Chênes Parc Ducup F-66000 PERPIGNAN Tél. +33 (0)4 68 85 56 54	Restaurateur Allée des Chênes Parc Ducup F-66000 PERPIGNAN Tél. +33 (0)4 68 85 56 54
M. Jean-Pierre DELSENY (08/11/2003) 10, rue J.P. BLanchard F-66000 PERPIGNAN	Hôtelier 840, avenue d'Espagne F-66000 PERPIGNAN Tél. +33 (0)4 68 85 11 11





027
COMTES-NORD-CATALANS

M. Gabriel ELIAS (05/10/2002) 4, avenue de Lamans F-66430 BOMPAS Tél. +33 (0)4 68 63 27 64	Ingénieur Conseil 4, avenue de Lamans F-66430 BOMPAS Tél. +33 (0)4 68 63 27 64
Mme Mauricette FABRE (25/06/2011) 9 rue de l'Ecole F-66200 ALENYA Tél. +33 (0)4 68 37 53 12	Médecin anesthésiste
Mme Jeanne FERRE (26/06/2010) 2, promenade Cady F-66820 VERNET LES BAINS Tél. +33 (0)9 61 02 89 08	E.R.
Mme Roberte FIGUERES (04/11/2006) 56, avenue du Roussillon F-66750 SAINT CYPRIEN	Infirmière D.E. 3 bis, rue Claire Duras F-66750 SAINT CYPRIEN Tél. +33 (0)4 68 21 06 01
M. Maurice FONTANELL (06/11/2004) 8, chemin des Estanyols F-66380 PIA Tél. +33 (0)4 68 63 34 83	Cadre de banque (E.R.)
M. Bernard FOURCADE (08/11/2003) 18, rue des Aloes F-66000 PERPIGNAN Tél. +33 (0)4 68 85 12 67	Expert Comptable 1, avenue Jean Giono F-66000 PERPIGNAN Tél. +33 (0)4 68 50 22 74
Mme Hélène GAYOUT (26/06/2010) 3 rue Saint Etienne F-66430 BOMPAS Tél. +33 (0)4 68 52 22 56	E.R.
M. Christian GERVAIS (06/11/2004) 27, rue des Calanques F-66000 PERPIGNAN Tél. +33 (0)4 68 50 97 56	Cadre SNCF (E.R.)
Mme Colette GILLES (08/11/2003) 5, allée des Villas Amiel F-66000 PERPIGNAN Tél. +33 (0)4 68 34 25 38	
Mme Christiane Nöelle GLOWACKI (25/06/2011) 29 avenue du Haut-Vernet F-66430 BOMPAS	Retraitée du Commerce
Mme Patricia GOMEZ (17/06/2000) Rue du Faubourg F-66500 VILLEFRANCHE DE CONFLENT	Restauratrice Auberge Saint Paul F-66500 VILLEFRANCHE DE CONFLENT Tél. +33 (0)4 68 96 30 95
M. Bernard GONTIES (13/09/1997) 4, rue d'Andorre F-66000 PERPIGNAN Tél. +33 (0)4 68 54 78 73	Agent Commercial





027
COMTES-NORD-CATALANS

M. Adolphe GREVIG (08/11/2003) 15, rue George Sand F-66750 SAINT CYPRIEN Tél. +33 (0)4 68 21 34 12	Boulangier Pâtissier (E.R.)
M. Bernard JAMPY (30/06/2012) 28, boulevard des Albères F-66700 ARGELES SUR MER Tél. +33 (0)4 76 88 16 92 3	Hotelier Restaurateur
M. John KARTHEISER (27/06/2009) 30, rue Fernand Grenier F-66330 CABESTANY Tél. +33 (0)4 68 80 85 35	E.R.
Mme Françoise LECERF (26/06/2010) 34, rue Jean Corvisart F-66000 PERPIGNAN Tél. +33 (0)4 68 54 06 48	Enseignante (E.R.)
M. Guy LORMAND (10/05/1981) Hôtel le Lido Av. de la Méditerranée F-66700 ARGELES SUR MER	P.D.G. Société
M. Claude MALLA (06/11/2004) 6, impasse de la Riba Petita F-66680 CANOHES Tél. +33 (0)4 68 54 54 14	Cadre Banque
M. Bernard MARTY (06/11/2004) Mas Marty Route de Notre Dame de Vie F-66700 ARGELES SUR MER Tél. +33 (0)4 68 81 33 98	Industriel (E.R.)
M. Henri MERLAT (04/11/2006) Mas Vermeil 46, rue Georges Méliès F-66000 PERPIGNAN	Prof. de Maths
M. Roger MILHAU (27/06/2009) 22, résidence d'Ambelle F-66190 COLLIOURE Tél. +33 (0)4 68 82 32 97	E.R.
Mme Odette MOLINS (28/06/2008) 3, rue Léo Lagrange F-66170 MILLAS	Secrétaire Direction 3, rue Léo Lagrange F-66170 MILLAS
M. André MONS (04/11/2006) 2, rue George Sand F-66700 ARGELES SUR MER Tél. +33 (0)4 68 81 68 52	Agent Gal Assurances (E.R.)
Mme Thérèse MONT (08/11/2003) 22, rue André Messager F-66000 PERPIGNAN Tél. +33 (0)4 68 61 11 18	



027
COMTES-NORD-CATALANS

M. Joseph PADROS (07/09/1996) B.P.23 5, rue André Breton F-66750 SAINT CYPRIEN Tél. +33 (0)4 68 21 34 01 Email : joseph.padros@orange.fr	Hôtelier (E.R.)
M. Guy PECH (26/06/2010) 4, boulevard Clémenceau F-66000 PERPIGNAN Tél. +33 (0)4 68 51 36 98 Port. +33 (0)6 13 42 16 79 Email : guypech@free.fr	E.R.
M. Charles PELISSIER (06/10/2001) 3, rue de Roumanille F-11480 LA PALME Tél. +33 (0)4 68 48 15 29	Viticulteur 3, rue de Roumanille F-11480 LA PALME
M. JEAN PLOUZENEC (25/06/2011) 17 rue de l'Enclos F-66400 CERET Tél. +33 (0)4 68 87 05 23	Maître Cuisinier de France
Mme Yolande POMIES (06/11/2004) 8 espace Méditerranée F-66000 PERPIGNAN Tél. +33 (0)4 68 34 55 76	E.R.
M. Gabriel RECASSENS (10/10/1984) 4, rue du Pont de Las Arenes F-66200 CORNEILLA DEL VERCOL	Colonel (E.R.)
M. Bernard REMEDI (26/09/1992) Canal Llagot F-66230 PRATS DE MOLLO LA PRESTE Tél. +33 (0)4 68 39 71 12	Maire/Conseiller Général Mairie F-66230 PRATS DE MOLLO LA PRESTE Tél. +33 (0)4 68 39 72 11
M. Pierre RENARD (05/10/2002) 4, rue Pierre Benoit F-66750 SAINT CYPRIEN Tél. +33 (0)4 68 21 33 26	Patissier (E.R.)
M. Jean RIBERA (06/10/2001) 17, avenue. de Perpignan F-66200 ALENYA Tél. +33 (0)4 68 22 66 24	Ebéniste 14, avenue de Perpignan F-66200 ALENYA Tél. +33 (0)4 68 22 19 52
M. Claude RIUS (10/10/1998) Torre del Rey Route de Taxo À la mer F-66700 ARGELES SUR MER Tél. +33 (0)4 68 21 62 32	Hôtelier (E.R.)
Mme Carole ROGER (28/10/2007) 6, rue beethoven 174 marines Capellans F-66750 SAINT CYPRIEN Tél. +33 (0)4 68 27 68 31 Email : carole.roger@orange.fr	Rédactrice aux COMMUNAUTES EUROPEENNES B- BRUXELLES



027
COMTES-NORD-CATALANS

M. Michel SAGELOLY (05/10/2002) 5, rue de la Liberté F-66120 FONT ROMEU ODEILLO VIA Tél. +33 (0)4 68 30 23 22	Retraité Hotellerie
M. Jean SALA (10/10/1998) Le Cotage 34, rue de la Forge F-66150 ARLES SUR TECH Tél. +33 (0)4 68 39 09 04	Cafetier Limonadier (E.R.)
M. Alphonse SANCHEZ (28/06/2008) Route du Col de Sous F-66230 PRATS DE MELLO Port. +33 (0)6 08 32 01 00	Fonctionnaire
Mme Marie-France SANYAS (04/11/2006) 50, avenue de la Libération F-66700 ARGELES SUR MER Tél. +33 (0)4 68 95 89 77	Hôtelière (E.R.)
Mme Raymonde SIRE (26/06/2010) 16, rue Bernard Palissy F-66250 ST LAURENT DE LA SALANQUE Tél. +33 (0)4 68 28 35 08	E.R.
M. Claude SIRGUEY (26/11/1994) 7, place du Progrès F-66200 LATOUR BAS ELNE Tél. +33 (0)4 68 21 16 97	Caddy Master Golf de Saint-Cyprien F-66750 SAINT CYPRIEN Tél. +33 (0)4 68 37 63 01
Mme Michèle SOBRAQUES (05/10/2002) 258, allée des Epicéas Mas Llaro F-66000 PERPIGNAN Tél. +33 (0)4 68 66 53 35	Gérant Société Agro-alimentaire (E.R.)
Mme Madeleine TESSAROTTO (06/10/2001) 1, rue Marot F-66000 PERPIGNAN Tél. +33 (0)4 68 61 01 99	Hôtelier (E.R.)
M. Daniel TILHET (04/11/2006) 6, rue Beethoven F-66780 SAINT CYPRIEN Tél. +33 (0)4 68 37 18 10	Gérant de Société (E.R.)
M. Bernard VILAR (25/06/2011) 29 rue Jean Racine F-66000 PERPIGNAN Tél. +33 (0)4 68 35 22 67 Email : bernard.vilar@orange.fr	Colonel de Gendarmerie (E.R.)
M. Jean-Louis VILLOT (06/10/2001) 26, rue Baptiste Pams Alzine Rodone F-66150 ARLES SUR TECH Tél. +33 (0)4 68 83 91 95	Hôtelier (E.R.)





027
COMTES-NORD-CATALANS

M. Bernard WITT (27/06/2009)
2, rue Maurice Rollinot
F-66750 SAINT CYPRIEN
Tél. +33 (0)4 68 21 10 30

E.R.





Bailliage de Bahia de Roses-Costa Brava ¹⁰⁶

BAILLI et ECHEVINS

Bailli : Daniel HAMELIN
 Echevins : Bernard COLL (Argentier)
 Liliane ESMILLER (Chambellan)
 Gilberte GARCIA
 Joséfina MARTINEZ PIQUERAS (Epistolier)

e-mail : bahiaderoses@anysetiers.com

Mme Jacqueline BATLLE (30/06/2012) Employée de banque
 16, rue de la Gare
 F-66680 CANOHES
 Tél. +33 (0)6 81 07 84 07

Mlle Isabelle BENTRESQUE (30/06/2012) Laborantine (E.R.)
 11, rue du lieutenant Pruneta
 F-66210 MONT LOUIS
 Tél. +33 (0)4 68 04 28 28

M. Claude BONET (30/06/2012) Entrepreneur Bâtiment
 2, rue Saint Jean San Sébastien
 F-66490 SAINT JEAN PLA DE CORTS
 Port. +33 (0)6 09 96 14 09

Mme Geneviève CARRERE (30/06/2012) Exploitante Agricole
 8, rue des jardins
 F-66480 MAUREILLAS LAS ILLAS
 Tél. +33 (0)4 68 87 74 52

M. Bernard COLL (27/10/2007) Employé de Banque
 17 Avenue Maréchal de Lattre
 F-66160 LE BOULOU
 Tél. +33 (0)4 68 83 41 17

Mme Michèle CONSEIL (01/12/2012) ER
 17 alleedu levant
 F-66140 CANET EN ROUSSILLON
 Port. +33 (0)6 62 44 32 95
 Email : michèle.conseil@free.fr

Mme Andrée DESCLAUX (21/06/2008) Secrétaire de Direction
 2, rue des Oeilletts
 F-66680 CANOHES
 Tél. +33 (0)4 68 54 24 72
 Email : cfl.andree.desclaux@wanadoo.fr

Mme Béatrice ESCOURBIAC (01/12/2012) secrétaire de direction
 Allee de touraine
 F-31770 COLOMIERS
 Port. +33 (0)6 16 91 11 63
 Email : escourbiacbea@neuf.fr

Mme Liliane ESMILLER (07/10/2000) Directrice de Société
 339, rue des Charmilles
 F-73290 LA MOTTE-SERVOLEX
 Tél. +33 (0)4 79 69 31 58
 Email : gabylyly@wanadoo.fr





106

Bailliage de Bahia de Roses-Costa Brava

Mme Michèle FABRE (21/06/2008) 6, rue Pascal Marie Agasse F-66000 PERPIGNAN Port. +33 (0)6 07 50 11 59 Email : fabre.michele@sfr.fr	Restauratrice
Mme Yvonne FOURNOLS-CANO (08/11/2003) 30, avenue Gal de Gaulle Résidence Le Medley F-66000 PERPIGNAN Email : yvonne.fournols@orange.fr	Attaché Administration (E.R.)
Mme Gilberte GARCIA (17/06/2000) 11, rue des Chardonnerets F-66000 PERPIGNAN Port. +33 (0)6 11 60 07 89 Email : gilberte.garcia@free.fr	Professeur Ens. Technique
M. Marc GRELLET (21/06/2008) 19, avenue Eugène Sauvy F-66140 CANET EN ROUSSILLON Tél. +33 (0)4 68 73 20 38 Email : chgrel@orange.fr	Cadre Supérieur (E.R.)
Mme Sandrine HACHEZ (30/06/2012) 24, rue Gabriel Henric F-66140 CANET EN ROUSSILLON Tél. +33 (0)4 34 10 52 83	
M. Daniel HAMELIN (05/11/2005) 6, rue Louis Torcatis F-66690 PALAU DEL VIDRE Tél. +33 (0)4 68 22 68 86 Email : daniellouis.hamelin@gmail.com	Consultant Urbanisme Aménagement Port. +33 (0)6 16 29 46 49
Mme Dominique HAMELIN (19/09/2009) 6, rue Louis Torcatis F-66690 PALAU DEL VIDRE Tél. +33 (0)4 68 22 68 86	E.R.
Mme Nicole JUNG (21/04/2007) 4, rue Michel Torrent F-66690 PALAU DEL VIDRE Tél. +33 (0)4 68 37 85 72 Email : nicky.jung@wanadoo.fr	Kinésithérapeute 46, avenue Joliot Curie F-66690 PALAU DEL VIDRE Tél. +33 (0)4 68 22 12 96
Mme Joséfina MARTINEZ PIQUERAS (30/06/2012) Costa de Rector n 6 E-17491 PERALADE - GERONE	
Mme Annick (gilles) NAKACHE (01/12/2012) 07 allees malpel bat a appart 601 F-31300 TOULOUSE	secretaire direction
M. Ange NAVARRO (10/04/2010) 4, rue du Pressoir F-66140 CANET EN ROUSSILLON	





106

Bailliage de Bahia de Roses-Costa Brava

Mme Annie PARENT (09/04/2011)

E.R.

le concorde 3 -
2 place Henry de Turennes
F-66000 PERPIGNAN
Email : annie.parent-sahavera@orange.fr

M. Rémi POIROT (01/12/2012)

Conseil en développement immobilier

49 rue Lauriston
F-75 116 PARIS
Port. +33 (0)6 09 59 46 26
Email : mdatlantic@wanadoo.fr

Mme Laure THEVENIN (30/06/2012)

Expert Comptable

1, rue Aumont Thieville
F-75017 PARIS

Mme Raymonde WARTEL (01/12/2012)

Chargée d'études CPAM ER

Le roc Azur
Rue Contesso
F-06100 NICE
Tél. +33 (0)4 93 41 96 61
Port. +33 (0)6 15 90 50 11
Email : raymondewartel@orange.fr

M. Alain ZIELINGER (06/11/1981)

Hôtelier Restaurateur

Requessens 90 Apto 367
E-17487 EMPURIABRAVA





028 COTE-BLEUE

CHAPITRE

Grand Maître	:	Pierre RIEHL	
Sénéchal	:	Henri TALLET	
Connétable	:	Charles EVRARD	
Prévôts	:	Richard ASLANIAN	(Maître de Gonfanons)
		Jean-Claude AUSTRY	(Argentier)
		Pierre CASTE	(Chambellan)
		Gérard COSTANZA	(Tabellion)
		Pascal EZGUILIAN	(Maître de Gonfanons)
		Jean-Pierre FABRE	(Maître de Cérémonie)
		Jean-Pierre GARCIA	(Maître de Bouche)
		Gilles LE CARMESSE	(Argentier)
		Yves MARTINEZ	(Héraut)
		Roland MASSON	(Echanson)
		Pierre TAMISIER	(Epistolier)

e-mail : cote-bleue@anysetiers.com

M. Henri ABEILLE (11/03/2006)

16, Montée Lafon
F-13820 ENSUES
Port. +33 (0)6 86 55 33 35

M. Pascal AGOSTINI (09/04/2011)

19 Carraire du Boulard
F-13480 CABRIES
Port. +33 (0)6 77 68 49 57
Email : p.agostini@lalouque.com

E.R.

M. Emond ALMIRALL (12/06/2010)

2, impasse de la Sariette
F-13500 MARTIGUES

E.R.

M. Richard ASLANIAN (17/04/2004)

9, chemin de Paradis
F-13500 MARTIGUES
Port. +33 (0)6 07 05 35 83

Artisan Plombier

M. Jean-Claude AUSTRY (11/03/2006)

12, parc de la Cote Bleue
F-13620 CARRY LE ROUET
Port. +33 (0)6 20 56 22 99

M. Patrick BRIER (13/06/2009)

2, rue des Eucalyptus
F-13960 SAUSSET LES PINS
Tél. +33 (0)4 91 11 16 20

M. Patrick CAMBRE (17/04/2004)

Comptoir de l'Habitat
Centre Commercial Font Sarade
F-13500 MARTIGUES

Industriel

M. Christian CARCUAC (13/06/2009)

Résidence Villa Lucia - Bât. S2
2, boulevard Luce
F-13008 MARSEILLE

M. Michel CARPENTIER (20/10/2012)

7Rue,de Lourmède Euro Centre
F-31620 CASTELNAU D 'ESTRETEFONDS

GERANT



M. Pierre CASTE (22/09/2002) 13, allée César Franck F-13500 MARTIGUES	Agent Gal Assurances Galerie de l'Olivier B.P. 103 F-13800 ISTRES Tél. +33 (0)4 42 56 47 47
M. René CATANIA (07/06/2008) 6, chemin Des Hauts Bruyères F-69130 ECULLY Port. +33 (0)6 82 50 82 58	Consultant
M. Alexandre CIENZO (12/06/2010) 7, rue Jules Massenet F-13960 SAUSSET LES PINS	
M. Gérard COSTANZA (23/09/2001) 13, allée Albert Roussel F-13500 MARTIGUES Tél. +33 (0)4 42 80 39 03	Agent de Maitrise Boulevard Maritime de Caronte F-13500 MARTIGUES Tél. +33 (0)6 07 73 63 32
M. Gérard DELEUIL (13/06/2009) Villevieille Domaine des Granges F-26560 MONTFROC	
M. Charles EVRARD (22/09/2002) 5, avenue du Grand Gour F-13500 MARTIGUES Tél. +33 (0)4 42 80 13 91	Dr Chirurgie Dentaire 1, boulevard Allende Espace Venitien F-13500 MARTIGUES Tél. +33 (0)4 42 80 31 21
M. Pascal EZGUILIAN (07/06/2008) 27, rue Paul Baptistin Lombard F-13500 MARTIGUES Port. +33 (0)6 22 06 45 33	E.R.
Mme Claudine FABRE (19/03/2005) 5, avenue Di Lorto F-13500 MARTIGUES Tél. +33 (0)4 42 07 37 41	Commerçante
M. Jean-Pierre FABRE (27/01/2001) 5, avenue Di Lorto F-13500 MARTIGUES Tél. +33 (0)4 42 07 37 41	Artisan Boucher 20, rue Lamartine F-13500 MARTIGUES Tél. +33 (0)4 42 07 08 35
M. ROGER GAGNARD (20/10/2012) 60 ANCIENNE ROUTE DE MARSEILLE F-13500 MARTIGUES	RETRAITE
M. Jean-Pierre GARCIA (19/03/2005) 12, les Terrasses de l'Etang Boulevard des Moulins F-13500 MARTIGUES Tél. +33 (0)4 42 80 61 98	Conducteur de travaux
M. Richard GIRARDOT (20/10/2012) F-	RETRAITE

028
COTE-BLEUE

M. Gérard GONDRA (26/04/2003) 22, rue Jean-Jacques Rousseau F-13200 ARLES Port. +33 (0)6 11 93 65 96	Chirurgien Dentiste
M. Jean-Claude LAINE (13/06/2009) 1, avenue Don Camillo F-13260 CARRY LE ROUET	
M. Gilles LE CARMESE (19/03/2005) 5, allée de la Calanque F-13620 CARRY LE ROUET Tél. +33 (0)4 42 44 52 88	Conseil
M. RENE LEMARIE (20/10/2012) 5 QUAI ALSACE LORRAINE F-13500 MARTIGUES	LOGISTICIEN AERAUNOTIQUE
M. Serge MAITRE (09/04/2011) 964 Chemin de Velaux les Barnons Est F-13170 LES PENNES MIRABEAU	E.R.
M. Yves MARTINEZ (07/06/2008) 14, rue Albert Calmette F-13220 CHATEAUNEUF LES MARTIGUES Port. +33 (0)6 09 51 61 37	E.R.
M. Roland MASSON (23/09/2001) 2 D, boulevard J.J. Rousseau F-13220 CHATEAUNEUF LES MARTIGUES Tél. +33 (0)4 42 76 11 58	SNEF Village des Entreprises SOLLAC F-13270 FOS SUR MER Tél. +33 (0)4 42 11 34 24
M. Henry MAUREL (09/04/2011) 2 Chemin du Cros de la Carrière F-13800 ISTRES	Bijoutier (E.R.)
M. Jean PATTI (26/04/2003) 7, allée C. Corot F-13500 MARTIGUES Tél. +33 (0)4 42 42 16 79	Directeur du CMM 494, boulevard du Prado F-13008 MARSEILLE Tél. +33 (0)4 91 23 70 28
M. Frédéric PETRUCCELLI (26/04/2003) Ancienne Route de St Rémy F-13660 ORGON Tél. +33 (0)4 90 73 41 91	Gérant de Société SARL GO2 EUROPCAR 10, av. Calmette et Guérin F-13500 MARTIGUES
M. Daniel RAMILLON (09/04/2011) 3605 route de Galice F-13090 AIX EN PROVENCE	Ingénieur (E.R.)
M. Gilbert RIBEYRON (12/06/2010) Le Cabanon Rue Marius Saluzzo F-13110 PORT DE BOUC Port. +33 (0)6 09 46 19 23	Responsable Sud-Est / PRB

M. Pierre RIEHL (07/10/2000)

Résidence Les Lauriers
3, av. du Moulin de France
F-13500 MARTIGUES
Tél. +33 (0)4 42 49 26 14
Email : p.j.riehl@wanadoo.fr

Gérant de Société

Médiplast
Z.I. SUD
B.P. 20
F-13691 MARTIGUES CEDEX
Tél. +33 (0)4 42 81 42 29
Port. +33 (0)6 07 30 68 70

M. Roland SIGUENZA (09/04/2011)

8 allée de l'Escaladiero
F-13500 MARTIGUES

Police Nationale (E.R.)

M. Henri TALLET (07/10/2000)

Résidence le Belvédère
Impasse Jas Vieux
F-13620 CARRY LE ROUET
Tél. +33 (0)4 42 45 69 56
Email : henri.tallet@richardson.fr

Directeur Société

RICHARDSON
Z.I. La Grande Colle
F-13110 PORT DE BOUC
Tél. +33 (0)4 42 06 09 95

M. Pierre TAMISIER (19/03/2005)

20, boulevard Mongin
Les Florales
F-13500 MARTIGUES
Tél. +33 (0)4 42 81 02 03
Port. +33 (0)6 85 02 50 48

M. Patrick VONNER (19/03/2005)

6, bâtiment M7
Paradis Saint Roch
F-13500 MARTIGUES
Tél. +33 (0)4 42 80 18 73
Port. +33 (0)6 09 51 53 31

M. Badii WAHBI (09/04/2011)

160 allée Beethoven
F-13920 SAINT MITRE LES REMPARTS

Caviste

LES CAVES DE L'ETANG
Route de Saint Pierre
F-13500 MARTIGUES
Port. +33 (0)6 98 10 45 43

029 CREUSOT-CRISTALLERIE

CHAPITRE

Grand Maître	:	Gérard BOURDIAU	
Sénéchal	:	Marie-Claude PINTO-LAMOTTE	
Connétable	:	Paul DEGRANGE	
Prévôts	:	Marcel ARNAL	(Tabellion)
		Jean-Louis AUCLERC	(Hospitalier)
		Jean-Pierre BARD	(Chambellan)
		Edith BERTOCCI	(Epistolier)
		Monique CLAIR	(Argentier)
		Annick COGNARD	(Maître des Novices)
		Anne-Marie COLLARD	(Maître de Cérémonie)
		Maria-Pia LEQUAIN	(Maître de Bouche)
		Christian POTOT	(Echanson)
		Nicole VOISIN	(Messager)

e-mail : creusot@anysetiers.com

M. Marcel ARNAL (15/09/2007) Commerçant (E.R.)
69, rue de Saint Firmin
F-71200 LE CREUSOT
Port. +33 (0)6 78 78 24 16

M. Jean-Louis AUCLERC (10/09/2005) Pharmacien (E.R.)
9, rue Joffroy
F-71200 LE CREUSOT
Tél. +33 (0)3 85 80 19 56

Mme Danièle AUGUSTIN (16/09/2006) Secrétaire Médicale (E.R.)
10, rue Sainte Barbe
F-71200 LE CREUSOT
Tél. +33 (0)3 85 55 39 45

M. Jean-Pierre BARD (11/09/2004) Gérant de Société
36 B, rue d'Autun
F-71710 MONTCENIS
Tél. +33 (0)3 85 80 25 89
63, rue Anatole France
F-71200 LE CREUSOT
Tél. +33 (0)3 85 55 02 08

Mme Anna BASTOS (10/09/2011) Commerçante
40, rue du Maréchal Foch
F-71200 LE CREUSOT
Tél. +33 (0)3 85 55 17 86
Port. +33 (0)6 75 51 06 61

Mme Edith BERTOCCI (08/06/2002) Principale Collège (E.R.)
Maison Neuve
F-71710 MONTCENIS
Tél. +33 (0)3 85 80 47 97
Email : bertocci.edith@aliceadsl.fr

Mme Claudette BIBER-MOCHON (10/09/2005) Chirurgien Dentiste (E.R.)
23, boulevard Saint Antoine
F-71200 LE CREUSOT
Tél. +33 (0)3 85 55 23 08

M. Gérard BOURDIAU (30/09/1995) Expert Comptable
9 bis, rue Marceau
F-71200 LE CREUSOT
Tél. +33 (0)3 85 73 92 40
Email : bourdieu@dial.oleane.com
1030, avenue de l'Europe
F-71200 LE CREUSOT
Tél. +33 (0)3 85 73 92 40

029
CREUSOT-CRISTALLERIE

Mme Brigitte CHMIELEWSKI (11/09/2010)	Assistante Commerciale
26 rue de la Marne F-71200 LE CREUSOT Tél. +33 (0)3 85 56 09 37 Email : bchmielewski@orange.fr	
Mme Monique CLAIR (23/10/1999)	Chirurgien Dentiste (E.R.)
20, rue d'Aiguebelle F-71200 LE CREUSOT Tél. +33 (0)3 85 73 92 53	
Mme Annick COGNARD (12/09/2009)	Secrétaire Médicale
3, chemin Château Gaillard F-71200 ST SERNIN DU BOIS Tél. +33 (0)3 85 56 02 06	
Mme Anne-Marie COLLARD (13/09/2008)	Directrice Société (E.R.)
26, bld Henri-Paul Schneider F-71200 LE CREUSOT Tél. +33 (0)3 85 55 35 95	
M. Paul DEGRANGE (11/09/2004)	Chef d'entreprise
22, rue du Marambeau F-71670 LE BREUIL Tél. +33 (0)3 85 56 14 61	
M. ALAIN GUERARD (11/09/2010)	Gérant de Société
16, rue Jules Massenet F-71670 LE BREUIL Tél. +33 (0)3 85 56 25 46	
Mme Graziella GUILLARD (09/06/2001)	Commerçante (E.R.)
16, chemin du Pistoulet F-34720 CAUX Tél. +33 (0)4 67 93 34 86	
Mme Christiane LABOURE (13/09/2008)	Employée Comptable (E.R.)
9, la Ferme des Groisous F-71710 MONTCENIS Tél. +33 (0)3 85 56 29 47	
M. Jean-Marie LAMOTTE (14/06/2003)	Enseignant (E.R.)
3, rue du 19 Mars 1962 F-71200 LE CREUSOT Tél. +33 (0)3 85 55 02 45	
M. Hervé LANGUINIER (27/09/1997)	Chef d'entreprises
4, Bois Lapert F-71670 LE BREUIL Tél. +33 (0)3 85 55 48 51	
Mme Maria-Pia LEQUAIN (08/06/2002)	Professeur italien (E.R.)
31, rue de Montcenis F-71200 LE CREUSOT Tél. +33 (0)3 85 55 31 16 Port. +33 (0)6 16 17 09 40	
M. Francis LEU (15/09/2007)	Agent de Maîtrise
19, rue Colin F-71200 LE CREUSOT Tél. +33 (0)3 85 55 04 63	

029
CREUSOT-CRISTALLERIE

Mme Fabienne MARCHAND (08/09/2012) pharmacienne en retraite

21 route des Lamours
F-71200 SAINT SERNIN DU BOIS
Tél. +33 (0)3 85 80 17 91
Email : d.marchand3@wanadoo.fr

Mme Marie-Claude PINTO-LAMOTTE (27/09/1997)

116, route de Montcenis
F-71200 LE CREUSOT
Tél. +33 (0)3 85 55 51 88

Mme Simone PORCHE (13/09/2008) Kinésithérapeute (E.R.)

205, route de Saint Firmin
F-71670 SAINT FIRMIN
Tél. +33 (0)3 85 80 93 27

M. Christian POTOT (16/09/2006) Boucher (E.R.)

7 rue des Fauvettes C/D
F-06400 CANNES
Tél. +33 (0)4 93 64 24 58

M. Daniel PRIEST (10/09/2005) Professeur agrégé (E.R.)

8, impasse Patin
F-71710 MONTCENIS
Tél. +33 (0)3 85 55 29 57

Mme Christiane RIBEIRO (15/09/2007) Gérante de Société

25, rue Lapérouse
F-71200 LE CREUSOT
Tél. +33 (0)3 85 80 37 34

M. Jacques SEVENET (11/09/2010) Ingénieur (E.R.)

1 Parc du Moranbeau
F-71670 LE BREUIL
Tél. +33 (0)3 85 55 08 07
Email : georgette.sevenet@free.fr

Mme Marielle TEYRE-KIRAT (11/09/2004) Commerciale

Le Moulin du Mesvrin
Les Vernizeaux
F-71200 LE CREUSOT
Tél. +33 (0)3 85 78 64 63

Mme Nicole VOISIN (04/04/1998) E.R.

8, impasse Lionel Terray
F-71100 CHALON-SUR-SAONE
Tél. +33 (0)3 85 41 61 50

Mme Annie YATKIN (08/09/2012) pharmacienne

72 Route de Couches
F-71670 LE BREUIL
Tél. +33 (0)3 85 56 13 44
Email : pharma.yatkin@officesecure.com



030 DAUPHINE

CHAPITRE

Grand Maître	:	Michel BERTHET	
Sénéchal	:	François CHARLON	(Maître de Cérémonie)
Connétable	:	Gérard CHEVILLON	(Echanson)
Prévôts	:	Françoise CABANEL	(Messager)
		Annie-Yvonne CHARLON	(Messager)
		Albine CHEVILLON	(Argentier)
		Charles DE FOUCAULT	(Epistolier)
		Monique LAZARET	(Hospitalier)
		Monique TIRARD	(Chambellan)

e-mail : dauphine@anysetiers.com

Mme Andrée ALEPEE-FLEURET (26/03/1994) Professeur Faculté de Médecine (E.R.)

11 rue des Lilas
F-38240 MEYLAN
Tél. +33 (0)4 76 90 45 32

M. Jean-Marc ASSORIN (13/03/1999)(SNH) Responsable Radiologie (E.R)

24, avenue de la République
F-38320 EYBENS
Tél. +33 (0)4 76 24 22 38
Email : jmassorin@yahoo.fr

Mme Nicole BERNARD (10/03/2012) E.R.

31 rue Jean Jacques Rousseau
F-38400 SAINT MARTIN D'HERES

M. Michel BERTHET (14/03/1998) Ingénieur (E.R.)

12, chemin des Buclos
11 rue des Lilas chez Mme ALEPEE-FLEURET
F-38240 MEYLAN
Tél. +33 (0)4 76 90 50 49
Port. +33 (0)6 15 30 39 99
Email : berthet-michel@orange.fr

M. Michel BOLLA (10/03/2012) Professeur de Médecine-Médecin des Hôpitaux

5 rue du Vercors
F-38700 LA TRONCHE
Tél. +33 (0)4 76 57 05 41
Clinique Universitaire de
Cancérologie-Radiothérapie CHU Grenoble
B.P.217 Cedex 09
F-38043 GRENOBLE
Tél. +33 (0)4 76 76 56 29

M. Yves BOUCHET (03/02/1978)(MH) Chirurgien Prof. (E.R.)

Roussillon
Le Versoud
F-38420 DOMENE
Tél. +33 (0)4 76 77 24 73

M. Jean-Jacques BURLON (14/03/2009) Chargé d'affaires

9 ter, avenue de Belledonne
F-38640 CLAIX
Tél. +33 (0)4 76 98 84 22

Mme Françoise CABANEL (15/03/1997) Cadre Commercial (E.R.)

Le Jonking
Parc St Mury
F-38240 MEYLAN
Email : fgp.cabanel@numericable.fr



030
DAUPHINE

M. Guy CABANEL (10/06/1977)(MH) Le Jonking Parc St Mury F-38240 MEYLAN	Sénateur Honoraire
Mme Jacqueline CARROBURG (06/03/2010) 169, chemin des Aveux F-38410 SAINT MARTIN URIAGE Tél. +33 (0)4 76 89 55 92 Port. +33 (0)6 07 70 68 38	
Mme Annie-Yvonne CHARLON (01/03/2008) 8, allée Saint Mury F-38240 MEYLAN Tél. +33 (0)4 76 90 10 23	P.D.G. Ets MONCLER (E.R.)
M. François CHARLON (01/03/2008) 8, allée Saint Mury F-38240 MEYLAN Tél. +33 (0)4 76 90 10 23	Directeur Commercial (E.R.)
Mme Albine CHEVILLON (03/03/2001) 27, avenue Albert 1er de Belgique F-38000 GRENOBLE Tél. +33 (0)4 76 46 50 46	Cadre Administratif (E.R.)
M. Gérard CHEVILLON (03/03/2001) 27, avenue Albert 1er de Belgique F-38000 GRENOBLE Tél. +33 (0)4 76 46 50 46	Tech. Electricien (E.R.)
M. Albert DANAN (10/03/2007) 9, rue de l'Eglise F-38320 BRESSON Port. +33 (0)6 07 53 19 55	Technicien 24, rue Lamartine F-38320 EYBENS Port. +33 (0)6 07 53 19 55
Mme Christiane DE CARFORT (19/02/2011) 12 allée résidence St Mury F-38240 MEYLAN Tél. +33 (0)4 76 90 32 47	E.R.
M. Charles DE FOUCAULT (19/02/2011) 12 allée résidence St Mury F-38240 MEYLAN Port. +33 (0)6 62 25 11 68 Email : drag-vid@laposte.net	Informaticien (E.R.) 2087 RD 48 F-83550 VIDAUBAN
Mme Michelle DESVIGNE (13/03/2004) Le Belvédère 269 Le Guinet F-38110 DOLOMIEU Tél. +33 (0)4 74 83 93 18 Email : desvignereix@orange.fr	P.D.G. (E.R.)
M. Roger DESVIGNE (05/11/1988)(SNH) Le Belvédère Le Guinet F-38110 DOLOMIEU Tél. +33 (0)4 74 83 93 18	Administrateur de Stés (E.R.)

Mme Claude DOUX (03/03/2001) 2, allée François Villon F-38130 ECHIROLLES Tél. +33 (0)4 76 40 71 20	Documentaliste
Mlle Sylvie FECHTER (16/03/2002) 18, avenue de la Paix F-67000 STRASBOURG Port. +33 (0)6 07 60 18 70	Ingénieur Cial E.D.F. 26, boulevard Wilson F-67000 STRASBOURG Tél. +33 (0)3 88 20 72 53
M. Jean-Pierre FERRARIS (04/03/2000) 14, impasse de Belledonne F-38240 MEYLAN Tél. +33 (0)4 76 90 34 94	Chargé d'affaire (E.R.)
Mme Colette GOURGUES (08/03/2003) Impasse des Acacias F-73100 MOUXY Tél. +33 (0)4 79 88 29 64	
M. Guy GOURGUES (23/11/1991)(PRH) 23, impasse des Acacias F-73100 MOUXY Tél. +33 (0)4 79 88 29 64	Technico-Commercial (E.R.)
M. Jean GRIOTIER (06/03/2010) 35, chemin Saint Germain F-38700 CORENC Tél. +33 (0)4 76 88 04 85	Inspecteur Pédagogique (E.R.)
Mme Anny HEUSCH (06/03/2010) 12, allée Résidence St Mury F-38240 MEYLAN Tél. +33 (0)4 76 90 61 40	E.R.
Mme Monique LAZARET (27/09/1998) 18, Grande Rue F-38120 FONTANIL CORNILLON	Inspectrice Impôts (E.R.)
M. Guy MAROT (17/11/2001) SINARD F-38650 MONESTIER DE CLERMONT Tél. +33 (0)4 76 34 17 18	Commerçant (E.R.)
M. Robert MILLION-PICALION (03/03/2001) 37, chemin de l'Eglise F-38240 MEYLAN Tél. +33 (0)4 76 90 28 51	Ingénieur Territorial Hôtel de Ville 4, avenue du Vercors F-38240 MEYLAN Tél. +33 (0)4 76 41 59 63
M. Gérard MONTAZ-ROSSET (19/02/2011) Résidence St Laurent F-38000 GRENOBLE Port. +33 (0)6 10 21 79 34	E.R.

030
DAUPHINE

Mme Paulette POULET-PARENT (15/03/1997)(PRH) Chargée Communication (E.R.)

Résidence l'Acropole
18 rue Sir Alfred Garrod
F-73100 AIX LES BAINS
Tél. +33 (0)4 79 61 25 49
Port. +33 (0)6 86 14 78 20

Mme Frédérique PUISSANT (03/10/1981)

Rue du Général Bataille
F-38520 BOURG-D'OISANS
Tél. +33 (0)4 76 80 25 04

Huissier de Justice
B.P. 16
F-38520 BOURG-D'OISANS
Tél. +33 (0)4 76 80 02 77

Mme Noëlle RANQUE (13/03/2004)

Le Bessey
F-38114 OZ EN OISANS
Tél. +33 (0)4 76 79 81 17

Secrétaire (E.R.)

M. Roger REY (26/11/1983)(MH)

Mollard Genevier
F-73800 LA CHAVANNE
Tél. +33 (0)4 79 84 11 17

Expert Comptable (E.R.)

Mme Christine SAVOUREUX (01/03/2008)

11, allée des Oeilletts
F-38130 ECHIROLLES
Port. +33 (0)6 22 05 47 26

Professeur d'Espagnol (E.R.)

M. Lionel SIGRAND (14/03/2009)

43, avenue Robert Huaut
F-38190 BRIGNOUD

Restaurateur
35, avenue du Granier
F-38240 MEYLAN
Tél. +33 (0)4 76 90 43 61

Mme Béatrice SORNICLE (31/01/1998)(PRH)

23, boulevard du Musée
F-73000 CHAMBERY
Tél. +33 (0)6 08 61 79 38

Architecte D.P.L.G.

Mme Henriette SORNICLE (03/09/1994)(GMH)

37, avenue d'Alsace Lorraine
F-38000 GRENOBLE
Tél. +33 (0)4 76 47 43 01
Email : philippe.sornicle@wanadoo.fr

Professeur Couture (E.R.)

Mme Monique TIRARD (12/03/2005)

7 rue Pierre Loti
F-38000 GRENOBLE
Tél. +33 (0)4 76 87 50 41

Mme Monique ZUMBRUNN (14/03/1998)(PRH)

6, chemin de Savoyère
F-38640 CLAIIX
Tél. +33 (0)4 76 98 55 64



032 DUSSELDORF

CHAPITRE

Grand Maître : Werner GÖNTGEN
 Sénéchal :
 Connétable : Friedrich KAMP
 Prévôts : Regine JOSKO (Tabellion)
 : Vito PIEPOLI (Maître de Bouche)
 : Heike STERZENBACH (Maître de Cérémonie)
 : Ralf STERZENBACH (Argentier)

e-mail : info@anysetiers-duesseldorf.de

<p>M. Peter BRÜCKNER (05/12/1992) Heckwinkel 16 D-47269 DUISBURG Tél. +49 (0)203 9 35 71 03 Email : peter.brueckner58@web.de</p>	<p>Präsident Sozialgericht Sozialgericht Düsseldorf Ludwig-Erhard-Allee 21 D-40277 DÜSSELDORF Tél. +49 (0)211 77 70 13 50 Fax +49 (0)211 77 70 23 53 Port. +49 (0)172 -2 44 30 51</p>
---	---

<p>M. Maurizio (Nella) FAGIOLO (11/06/2011) Straßburger Allee 2 D-45481 MÜLHEIM AN DER RUHR Tél. +49 (0)208 42 96 10 Port. +49 (0)172 2 56 02 22 Email : mauriziofagiolo@vodafone.de</p>	<p>Gastronom</p>
--	------------------

<p>M. Juergen (Irene) FELDMANN (14/04/2007) Hubertusstr. 17 D-42579 HEILIGENHAUS Tél. +49 (0)205 62 29 79 Email : feldmann.j@t-online.de</p>	<p>Dipl.-Ing.</p>
---	-------------------

M. Heinrich (Christa) FLIEGERT (14/04/2007)
 Heierbusch 18
 D-45133 ESSEN
 Tél. +49 (0)201 41 32 04

<p>M. Hans Joachim FRIEDRICH (11/06/2011) Schneisberg 31 D-45481 MÜLHEIM AN DER RUHR Tél. +49 (0)208 48 62 44 Email : info@iso-mb.de</p>	<p>Unternehmensberater Managementservice Beratung Friedrich Schneisberg 31 D-45481 MÜLHEIM AN DER RUHR Tél. +49 (0)208 48 62 44 Fax +49 (0)208 48 13 30 Port. +49 (0)172 8 96 40 44</p>
---	---

<p>M. Werner (Moni) GÖNTGEN (14/04/2007) Waldenburger Strasse 1a D-45470 MÜLHEIM AN DER RUHR Tél. +49 (0)208 43 41 20 Email : info@anysetiers-duesseldorf.de</p>	<p>Immobilien GmbH Göntgen, Immobilienmakler, Bauträger und Verwalter seit 1978 Hardenbergstraße 6 D-45472 MÜLHEIM AN DER RUHR Tél. +49 (0)208 43 09 11 Fax +49 (0)208 43 44 96</p>
---	--

Mme Christa HAMPEL (09/11/2002)
 Vogtei 7
 D-45239 ESSEN
 Tél. +49 (0)201 40 47 26



032
DUSSELDORF

M. Stefan (Uschi) HARMUTH (05/12/1992) Wöllenbeck 28 D-45470 MÜLHEIM AN DER RUHR Tél. +49 (0)208 7 15 53	Unternehmer Harmuth Entsorgung GmbH Geitlingstraße 101 D-45472 MÜLHEIM AN DER RUHR Tél. +49 (0)208 99 32 90 Fax +49 (0)208 9 93 29 92
Mme Ursula (Stefan) HARMUTH (12/04/2008) Wöellenbeck 28 D-45470 MÜLHEIM AN DER RUHR Tél. +49 (0)208 7 15 53	Prokuristin
M. Jürgen (Petra) HARTJES (21/03/1998) Stockweg, 19 d D-45481 MÜLHEIM AN DER RUHR Tél. +49 (0)208 46 15 52	Arzt
M. Reinhard HENNECKE (27/03/2004) Oberholzstr. 26 CH-8966 OBERWIL-LIELI Tél. +41 (0)41 566 31 24 22 Email : rmshennecke@aol.com	Dipl.-Sozialarbeiter
M. Eberhard (Renate) HIBBEN (23/10/1999)(GMH) Am Hain, 32 D-40474 DÜSSELDORF Tél. +49 (0)211 45 12 35 Port. +49 (0)173 5 13 88 23 Email : ehibben@aol.com	Dipl. Ing./Dipl. Kaufmann
M. Wolfgang HOHL (01/09/1984) Winkelsfelder Str. 37 D-40477 DÜSSELDORF Tél. +49 (0)211 9 44 03 49 Port. +49 (0)172 -2 11 35 48 Email : wolfgang.hohl@frtg-group.de	Wirtschaftsprüfer / Dipl. Kfm. Franz Reißner Treuhand GmbH Wirtschaftsprüfungsgesellschaft Prinz-Georg-Straße 15 D-40477 DÜSSELDORF Tél. +49 (0)211 9 44 03 18 Fax +49 (0)211 9 44 03 80 Port. +49 (0)172 2 11 35 48
M. Heiko HOHMANN (27/03/2004) Hintenmeiswinkel 27 D-42657 SOLINGEN Tél. +49 (0)212 24 81 14 31	Dipl.-Betriebswirt Bühlerstraße 55 D-42657 SOLINGEN Tél. +49 (0)212 4 80 90
Mme Ursula (Willi) HÜLS (09/11/2002) Grüne Harfe 30 D-45239 ESSEN-HEIDHAUSEN Tél. +49 (0)201 40 93 90	
Mme Gisela JAHNKE (27/03/2004) Volkmarstraße 11 D-45219 ESSEN Tél. +49 (0)205 4 26 33	Pensionnée
Mme Regine (Karl-Heinz) JOSKO (03/12/1994) A.d. Evershecke, 8 D-47259 DUISBURG Tél. +49 (0)203 78 11 43	Kauffrau



032
DUSSELDORF

<p>M. Friedrich (Petra) KAMP (03/12/1994) Kardinal-Graf-Galen-Straße 28 D-45468 MÜLHEIM AN DER RUHR Tél. +49 (0)208 47 86 53 Port. +49 (0)172 2 67 86 48 Email : f.kamp@t-online.de</p>	<p>Dipl. Ing. Architekt Architekturbüro Friedrich Kamp Sandstraße 20 D-45468 MÜLHEIM AN DER RUHR Tél. +49 (0)208 47 68 58 Fax +49 (0)208 47 53 45 Port. +49 (0)172 2 67 86 48</p>
<p>M. Benedict LACNER (27/03/2004) Schlossstrasse 5-7 D-45468 MÜLHEIM AN DER RUHR Tél. +49 (0)208 2 99 95 50</p>	<p>Arzt Schlosstr. 5-7 D-45468 MÜLHEIM AN DER RUHR Tél. +49 (0)208 47 33 67</p>
<p>M. Ralf (Ute) LIMBERG (23/05/2010) Munzweg 3 D-45470 MÜLHEIM AN DER RUHR Tél. +49 (0)208 7 05 34</p>	<p>Generalbevollmächtigter Limburg Holding Gbr Dortmund</p>
<p>M. Matthias NOBBE (03/12/1994) Pasteurstraße 7 D-45470 MÜLHEIM AN DER RUHR Tél. +49 (0)208 46 05 50</p>	<p>Patentanwalt Reichspräsidentenstraße 21-25 D-45470 MÜLHEIM AN DER RUHR Tél. +49 (0)208 9 69 19 86</p>
<p>Mme Doris (Heiner) OEYNHAUSEN (23/05/2010) Jacobsallee 22 D-D-45239 ESSEN Tél. +49 (0)201 4 08 81 48</p>	
<p>M. Heinrich (Doris) OEYNHAUSEN (09/11/2002) Jacobsallee, 22 D-45239 ESSEN Tél. +49 (0)201 4 08 81 48</p>	<p>Ingenieur</p>
<p>M. Silke OPZONDEK (09/11/2002) Eichenstr. 82 D-40699 ERKRATH Tél. +49 (0)210 44 10 32</p>	<p>Apothekerin Victoria-Apotheke Ackerstr. 157 D-40233 DÜSSELDORF Tél. +49 (0)211 66 09 91</p>
<p>M. Willibald OPZONDEK (09/11/2002) Eichenstr. 82 D-40699 ERKRATH Tél. +49 (0)210 44 10 32</p>	<p>Elektro-Ingenieur</p>
<p>Mme Anna (Vito) PIEPOLI (12/04/2008) Walkmühlen Str. 52 D-45470 MÜLHEIM AN DER RUHR Tél. +49 (0)208 37 05 21</p>	<p>Gastronom Walkmühlen-Restaurant Walkmühlenstraße 52 D-45470 MÜLHEIM AN DER RUHR Tél. +49 (0)208 37 05 21 Fax +49 (0)208 37 12 62</p>
<p>M. Vito (Anna) PIEPOLI (23/10/1999) Walkmühlenstr. 52 D-45470 MÜLHEIM AN DER RUHR Tél. +49 (0)208 37 05 21</p>	<p>Gastronom Walkmühlen-Restaurant Walkmühlenstraße 52 D-45470 MÜLHEIM AN DER RUHR Tél. +49 (0)208 37 05 21 Fax +49 (0)208 37 12 62</p>



032
DUSSELDORF

M. Winfried (Bärbel) RIBBROCK (03/11/2001)	Kaufmann
Carl-Friedrich-Goerdeler str. 11 D-45472 MÜLHEIM AN DER RUHR Tél. +49 (0)208 49 22 88	
M. Michael (Ursula) ROGGEN (30/10/1981)(SNH)	Rechtsanwalt
Auf der Gath, 60 D-40670 MEERBUSCH Tél. +49 (0)215 9 62 50	
Mme Ursula (Michael) ROGGEN (01/09/1984)(MH)	Hotellauffrau
Auf der Gath, 60 D-40670 MEERBUSCH Tél. +49 (0)215 9 62 50	
M. Ralf (Heidi) ROTTHAUS (11/05/1984)(GMH)	Kaufmann
Perkerhof, 13 D-40885 RATINGEN Tél. +49 (0)205 4 35 40 Port. +49 (0)172 2 92 74 50 Email : rotthaus.ralf@googlemail.com	
Mme Brigitta (Georg) SPRINGMANN (12/04/2008)	Prokuristin
Elbinger Weg 3 D-45470 MÜLHEIM AN DER RUHR Tél. +49 (0)208 37 22 22	
M. Georg (Brigitta) SPRINGMANN (22/03/1985)	Geschäftsführer/Gesellschafter
Elbinger Weg, 6 D-45470 MÜLHEIM AN DER RUHR Tél. +49 (0)208 37 22 22	
	Georg Springmann GmbH Wiehagen 7 D-45472 MÜLHEIM AN DER RUHR Tél. +49 (0)208 49 56 60 Fax +49 (0)208 4 95 66 60 Port. +49 (0)172 2 63 72 20
Mme Heike (Ralf) STERZENBACH (24/03/2012)	
Denkhauser Höfe 156 D-45475 MÜLHEIM AN DER RUHR Tél. +49 (0)208 9 96 77 66	
M. Ralf (Heike) STERZENBACH (12/04/2008)	Steuerberater
Denkhauser Höfe 156 mbhCo.KG D-45475 MÜLHEIM AN DER RUHR Tél. +49 (0)208 9 96 77 66	
	Steizenbach Steuerberatungsgesellschaft Denkhauser Höfe 162 D-45475 MÜLHEIM AN DER RUHR Tél. +49 (0)208 99 67 70 Fax +49 (0)208 9 96 77 70
M. Rodolphe (TanjaSulkowski) STRAINCHAMPS (24/03/2012)	Chargé d'assistance
26, rue d'Altlinster L-6163 BOURGLINSTER Tél. +352 26 78 27 47 Port. +352 691 56 50 01	
M. Philipp (Lara Göntgen) SZUKAT (24/03/2012)	Student
noch unbekannt D-45472 MÜLHEIM AN DER RUHR	



032
DUSSELDORF

M. Oscar TROST (27/03/2004)

Am Arrenberg, 13
D-42117 WUPPERTAL
Tél. +49 (0)202 2 42 45 00

Wirtschaftsprüfer
TROST RUDOLPH SOZIEN
Marianstr. 45
D-42103 WUPPERTAL
Tél. +49 (0)202 4 92 31 00

M. Heinz-Dieter (Ursula) VIEFHAUS (27/03/2004)

Wehrstr. 126
D-46047 OBERHAUSEN
Tél. +49 (0)208 87 09 87

Metallbaumeister
Vielhaus GmbH
Tannenstraße 37
D-46149 OBERNHAUSEN
Tél. +49 (0)208 66 21 70

M. Edgar (Karin) ZIRKENBACH (09/11/2002)

Rühlweg 12
D-45470 MÜLHEIM AN DER RUHR
Tél. +49 (0)208 43 47 41
Email : Edgar.Zirkenbach@t-online.de



034 EUREGIO

CHAPITRE

Grand Maître	:	Klaus HEINEN	
Sénéchal	:	René BARTHOLEMY	
Connétable	:	Käthe ROM	
Prévosts	:	Werner PIRARD	(Maître de Bouche)
		Dorothea REIFHOFER	(Tabellion)
		James REUTER	(Echanson)
		Roland SEEL	(Argentier)

e-mail : euregio@anysetiers.com

Mme Gertrude ABRAHAMS (06/05/2006)

E.R.

Rue d'Evegnée 7
B-4671 BLEGNY
Tél. +32 (0)436 24 01 3

Mme Marie-Josée BAILLY (03/11/1990)

Galleriste

Château de Stockem, 52 C
B-4700 EUPEN
Tél. +32 (0)875 52 78 4

M. René BARTHOLEMY (03/11/1990)

Gérant Constr. Cheminées

Haasberg, 7
B-4700 EUPEN
Tél. +32 (0)875 54 65 2

Mme Gisela BIRNBAUM (24/05/2008)

Salon de coiffure

Simarstrasse n° 121
B-4700 EUPEN
Tél. +32 (0)877 40 52 0

M. Günter BIRNBAUM (19/03/1994)

Gérant Hifi

Burg Stockem
B-4700 EUPEN
Tél. +32 (0)877 40 56 5

M. Rolf DAWIR (24/05/2008)

Directeur Financier

Auf dem Spitzberg, 40
B-4700 EUPEN
Tél. +32 (0)877 43 04 7

ROM S.A.
Rue de l'Industrie, 38
B-4700 EUPEN
Tél. +32 (0)875 95 95 9

Mme Gisela DE RONCHI-COUSIN (28/04/2012)

Pensionnée

Hostert 11
B-4700 EUPEN

M. Gottfried DENEFFE (23/04/1988)(PRH)

Charcutier

Bergstr. 67
B-4700 EUPEN
Tél. +32 (0)877 42 50 4

M. René FLAS (19/10/1991)

Administrateur-Gérant

Herbesthalerstr. 323
B-4701 EUPEN
Tél. +32 (0)878 81 09 6

M. Arthur GENTEN (14/03/1998)

Restaurateur
Gospertstr. 11-24
B-4700 EUPEN

Rue de la Roer, 34
B-4950 SOURBRODT
Tél. +32 (0)804 47 11 3

M. Toni GEUKENS (23/03/1996) Stendrich, 172 B-4700 EUPEN Tél. +32 (0)877 40 01 2	Chirurgien
Mme Inge HAGELSTEIN (23/03/1996) Flog, 22 B-4730 HAUSET Tél. +32 (0)876 57 44 7	
M. Georg HEGEDÜS (19/10/1991) Selterschlag 35 E B-4700 EUPEN	Docteur Médecine dentaire
Mme Astrid HEINEN (07/05/2011) Stockem 45 B-4700 EUPEN	Secrétaire en chef Parlement Germanophone Adm. déléguée Transport Roger Heinen
M. Klaus HEINEN (21/09/1985) Rosenweg 7 B-4700 EUPEN Tél. +32 (0)875 54 35 6 Email : klaus.heinen@skynet.be	Transporteur Alimentaire laits, crèmes, concentrés et vins
M. Roger HEINEN (09/05/2009) Stockem 45 B-4700 EUPEN Tél. +32 (0)87 15 57 17 4	Transporteur Alimentaire lait, crème, concentré et vins
M. Carl HELLEBRANDT (20/03/1999)(MH) Worriken, 1 B-4750 BUTGENBACH	Sec. Général Ministère Gospert, 1-5 B-4700 EUPEN Tél. +32 (0)875 96 30 0
M. Ludwig HENKES (24/04/2010) Buchenweg 36 B-4700 EUPEN Tél. +32 (0)03 28 75 95 56 0	Entrepreneur
Mme Karin HERGENHAHN-THEVES (07/05/2011) Binsterweg 65 B-4700 EUPEN	Architecte
M. Rolf HILGERS (21/09/1985)(SNH) Burg Stockem, 52c B-4700 EUPEN Tél. +32 (0)875 56 81 1	Conseiller Fiscal
Mme Claudia HOFFMANN (28/04/2012) Am Busch 8 B-4700 EUPEN	Juriste
Mme Dorothee HOFFMANN (08/05/2004) Am Busch, 8 B-4701 KETTENIS Tél. +32 (0)875 55 66 7	Directrice Centre Dialyse Schurzelterstr. 564 D-52074 AACHEN Tél. +49 (0)241 98 90 00
M. Joachim JACKOWSKI (10/05/2003) Hisselsgasse, 6 F-4700 EUPEN	Architecte

034
EUREGIO

Mme Magdalena JACKOWSKI (10/05/2003) Hisselgasse, 6 B-4700 EUPEN	Architecte
M. Ernst JONAS (14/03/1998) Bergstr. I B-4700 EUPEN Tél. +32 (0)877 44 10 5	Patron Charcutier Bergstr. I B-4700 EUPEN Tél. +32 (0)877 49 08 1
M. Elmar KEUTGEN (20/04/2002)(MH) 48, rue Neuve B-4700 EUPEN Tél. +32 (0)875 53 99 5	Docteur en Médecine
M. Harald KLEIN (24/04/2010) Rue du Couvent I B-4700 EUPEN Tél. +32 (0)03 28 77 42 09 9	Maître boucher
M. Christophe KLUBERT (28/04/2012) Binsterweg 99 B-4700 EUPEN	Horticulteur
M. Renaud LILIEN (23/03/1996) Knippweg, 30 B-4700 EUPEN Tél. +32 (0)877 42 13 0	Notaire
M. Joseph MARAITE (19/10/1991)(MH) Hauptstr. 108 B-4790 BURG-REULAND	Maire de Burg-Reuland
M. Pierre OHN (03/11/1990) Herbesthalerstr. 118 B-4700 EUPEN Tél. +32 (0)875 60 05 9	Concessionnaire FORD
M. Heribert OSSEMANN (28/04/2012) Buschbergerweg 38 a B-4701 KETTENIS	Coach
M. Werner PIRARD (13/05/2000) Am Berg, 28 B-4700 EUPEN Tél. +32 (0)875 54 05 6	E.R.
M. Guy PÜTTERS (07/05/2011) Rue du Vallon 26 B-4850 MONTZEN Port. +32 (0)032 49 79 73 19 3	Chauffeur international en citerne alimentaire
Mme Dorothea REIFHOFER (10/05/2003) Römerstrasse, 425 D-47441 MOERS Tél. +49 (0)284 1 50 62 77	
M. Manfred REIFHOFER (10/05/2003) Römerstrasse, 425 D-47441 MOERS Tél. +49 (0)284 1 50 62 77	Entrepreneur

M. James REUTER (13/05/2000) Simarstrasse, 121 B-4700 EUPEN Tél. +32 (0)877 40 52 0	Resp. Dép. Expédition
M. Herbert ROM (19/03/1994) Stockbergerweg, 11 B-4700 EUPEN Tél. +32 (0)875 55 93 9	Industriel
Mme Käthe ROM (21/08/1989) Stockbergerweg, 11 B-4700 EUPEN Tél. +32 (0)875 55 93 9	Industrielle
Mme Pia SCHLICHT WOSSILUS (02/06/2007) Robert Perthel Strasse, 45 D-50739 COLOGNE	Gérante de société
Mme Ira SCHLICHT-SCHELL (24/04/2010) Markusstrasse 28 D-50259 PULHEIM Tél. +49 (0)049 22 38 84 06 67	Assistante dentaire
Mme Gisela SCHUMACHER (06/05/2006) Rue Frumhy, 66 B-4631 SOUMAGNE Tél. +32 (0)147 54 90 11 2	Gérante de Société Rue Frumhy, 40 B-4630 SOUMAGNE
M. Roland SEEL (10/05/2003) Voulfeld, 8 B-4700 EUPEN Tél. +32 (0)875 61 57 0	Conseiller Fiscal Kaperberg, 7 B-4700 EUPEN Tél. +32 (0)878 58 41 0
Mme Brigitte SEEL-FEYEN (21/05/2005) Voulfeld, 8 B-4700 EUPEN Tél. +32 (0)878 58 41 0	Gérante SUMMA Kaperberg 7 B-4700 EUPEN Tél. +32 (0)878 58 41 0
M. Volker THRAN (26/02/2000) Edouard Speeckaertlaan, 3 B-1200 BRUSSEL Tél. +32 (0)276 27 57 6	Inspecteur DG Commission Européenne Weststraat, 200 B-1040 BRUSSEL Tél. +32 (0)229 61 18 3
M. René UERLINGS (09/05/2009) Rue du Ruisseau, 42 B-4850 MORESNET Tél. +32 (0)877 83 28 3	Gérant Rue de l'Artisanat, 1 B-4840 WELKENRAEDT Tél. +32 (0)878 99 31 0
Mme Marianne ZEYEN (02/06/2007) Hochstrasse, 15 B-4711 LONTZEN-ASTENET Tél. +32 (0)876 30 36 3	



036 FRANCHE-COMTE

CHAPITRE

Grand Maître	:	Serge PIERLOT	
Sénéchal	:	Henriette BARTHOD	(Epistolier)
Connétable	:	Jacques BERGIER	(Argentier)
Prévosts	:	Daniel CHEVREUX	(Imagier)
		Alain LE DONNE	(Echanson)
		Chantal MAISONNEUVE	(Tabellion)
		Annick MOISSENET	(Maître de Cérémonie)
		Gabriel MOREL	(Maître des Novices)
		Jérôme PIDANCET	(Maître de Bouche)

e-mail : franche-comte@anysetiers.com

M. Bernard BARTHOD (05/04/2008)	Artisan
3, rue Principale COTTIER F-25410 MERCEY LE GRAND Port. +33 (0)6 81 07 11 89	
Mme Henriette BARTHOD (16/04/2005)	E.R.
12, place Marulaz F-25000 BESANCON Tél. +33 (0)3 81 81 55 92 Email : henriette.barthod@orange.fr	
Mme Josette BELIGAT (23/04/1999)	E.R.
12, rue de la Basilique F-25000 BESANCON Tél. +33 (0)3 81 52 00 85	
M. Philippe BELLAUD (09/06/2012)	Formateur
3 Ter, rue des Châlets F-25000 BESANCON Port. +33 (0)6 11 94 87 37 Email : philippe.bellaud@sfr.fr	
M. Jean-Claude BELLET-BRISSAUD (09/06/2012)	Medecin Généraliste (E.R.)
12, place Marulaz F-25000 BESANCON Port. +33 (0)6 86 97 35 62	
M. Jacques BERGIER (28/05/1983)	E.R.
14, chemin des Ragots F-25000 BESANCON Tél. +33 (0)3 81 88 59 49	
Mme Colette BUHLER (13/04/1996)	Brasserie Restaurant
112, rue de Dôle F-25000 BESANCON Tél. +33 (0)3 81 52 42 73	
M. Jean-Francis CAIREY-REMONNAY (05/04/1997)	E.R.
2, rue du Tremplin F-25500 MORTEAU Tél. +33 (0)3 81 67 17 62 Email : jean.cairey-remonnay@orange.fr	
Mme Patricia CAREME (03/06/2006)	Comptable
24, rue de Dole F-25000 BESANCON Tél. +33 (0)3 81 81 13 68 Email : patricia.careme@orange.fr	
TPS BEAUNE F-25320 CHEMAUDIN	



036
FRANCHE-COMTE

M. Fabien CARIAGE (09/06/2012)	Commercial
App.50 48 B, rue de Belfort F-25000 BESANCON Port. +33 (0)6 25 66 74 48	
M. Daniel CHEVREUX (14/05/2011)	E.R.
7 rue Larmet F-25000 BESANCON Tél. +33 (0)3 81 88 78 27 Email : daniel.chevreux@free.fr	
M. Alain DEGOUT (20/03/2010)	E.R.
9, rue des Tilleuls F-25510 GERMEFONTAINE Email : degoudalain@orange.fr	
Mme Claude DUFFET (24/04/2004)	
14, chemin du Fort de Rosemont F-25000 BESANCON Tél. +33 (0)3 81 82 11 61	
M. Bruno GATTO (05/05/1990)	Restaurateur
Chalet Bel Air F-39330 MOUCHARD Tél. +33 (0)3 84 37 80 34	
M. Pierre GAUTHIER (18/06/1994)	Pharmacien
45, rue de Belfort F-25000 BESANCON Tél. +33 (0)3 81 80 40 19	
M. Gérard GOILLOT (14/05/2011)	Responsable de clientèle AXA
67A rue de Dole F-25000 BESANCON Tél. +33 (0)3 81 52 82 81 Port. +33 (0)6 47 71 92 30 Email : gerard.goillot123@orange.fr	
M. Alain LE DONNE (16/04/2005)	Maître Bottier
13 Avenue du 60ème RI F-25000 BESANCON Tél. +33 (0)3 81 87 52 57 Email : ledonne.alain@wanadoo.fr	
	82, avenue Georges Clemenceau B.P. 22 F-25998 BESANCON ARMEES Tél. +33 (0)6 08 61 23 81
M. René LEBAUT (16/05/1987)	E.R.
Rue du Coteau F-25480 PIREY Tél. +33 (0)3 81 50 62 31 Email : rene.lebaut@wanadoo.fr	
M. Bernard LECLERC (19/04/1986)(SNH)	Aumonier de Lycée
20, rue Megevand F-25000 BESANCON Tél. +33 (0)3 81 65 17 14	
Mme Chantal MAISONNEUVE (24/03/2007)	Auto-Ecole
67, rue de Fontaine Ecu F-25000 BESANCON Tél. +33 (0)3 81 88 37 36 Port. +33 (0)6 85 04 03 61 Email : chantal.maisonneuve25@orange.fr	
	27, rue de Vesoul F-25000 BESANCON Tél. +33 (0)3 81 47 10 86

036
FRANCHE-COMTE

Mme Christiane MARC (04/04/2009) 66, chemin du Point du Jour F-25000 BESANCON	E.R.
Mme Laurence MERA (09/06/2012) 4 bis, rue Georges Tournu F-70400 HERICOURT Tél. +33 (0)3 84 56 84 76 Port. +33 (0)6 74 57 33 47 Email : laumera@voila.fr	Educatrice Spécialisée
M. Yves MERA (09/06/2012) 4 bis, rue Georges Tournu F-70400 HERICOURT Tél. +33 (0)3 84 56 84 76 Port. +33 (0)6 74 57 33 47 Email : ymera@orange.fr	Enseignant
Mme Michèle MEURIN (22/04/2006) 6, rue des Rouchottes F-39700 FRAISANS Tél. +33 (0)3 84 81 30 44 Port. +33 (0)6 07 97 13 58	Chef Sces Comptables
M. Yves MICHEL (14/05/2011) 1, rue des Prairies F-25620 MAMIROLLES Port. +33 (0)6 65 31 68 10 Email : michel.yves@orange.fr	Consultant
Mme Annick MOISSENET (05/04/2008) 15 B, rue du Chêne Bénit F-25170 PELOUSEY Tél. +33 (0)3 81 55 01 16 Port. +33 (0)6 24 85 14 61 Email : annickmoissenet@orange.fr	Sage-Femme Mutualité du Doubs 2, rue Berthelot F-25000 BESANCON
M. Gabriel MOREL (22/04/2006) 17, rue de l'Allée aux Moineaux F-25000 BESANCON Tél. +33 (0)3 81 47 38 10 Email : g.morel42@laposte.net	Consultant formateur 7, rue A. de Vigny F-25000 BESANCON Port. +33 (0)6 32 54 39 43
M. Daniel PAPE (22/10/1977)(GMH) Rue Beauregard F-25480 PIREY Tél. +33 (0)3 81 50 09 19 Email : daniel.pape@wanadoo.fr	E.R.
M. Gérard PAUTHIER (05/06/1982) 19 bis, rue de Vesoul F-25000 BESANCON	E.R.
M. Jérôme PIDANCET (14/05/2011) 17B route de Lyon F-25720 BEURE Tél. +33 (0)3 81 60 47 66 Port. +33 (0)6 84 78 98 08 Email : j.pidancet@voila.fr	Commerçant



036
FRANCHE-COMTE

Mme Joëlle PIDANCET (09/06/2012) 22 Bis, rue de Besançon F-25720 BEURE Tél. +33 (0)3 81 52 62 22	Gestionnaire de Marché Public (E.R.)
M. Michel PIDANCET (09/06/2012) 22 bis, rue de Besançon F-25720 BEURE Tél. +33 (0)3 81 52 62 22	Entrepreneur (E.R.)
M. Serge PIERLOT (24/03/2007) 15 b, rue du Chêne Bénit F-25170 PELOUSEY Tél. +33 (0)3 81 55 01 16 Port. +33 (0)6 73 44 36 99 Email : apex.sp@wanadoo.fr	Consultant 15 b, rue du Chêne Bénit F-25170 PELOUSEY Tél. +33 (0)3 81 55 01 16 Port. +33 (0)6 73 44 36 99
M. Jean PILLOT (05/05/1990) 15, rue Maltière F-25660 GENNES	Entrepreneur T.P.
M. Paul RENARD (21/04/2001) 5, rue Pernotte F-25000 BESANCON Tél. +33 (0)3 81 80 89 25	
M. Roland REYMOND (01/01/1956) 24 bis, rue de Trey F-25000 BESANCON Email : roland.reymond25@orange.fr	Insp. Divisionnaire UAP
Mme Colette REYNAUD (24/04/2004)(PRH) 5, chemin de Gissey F-25000 BESANCON Tél. +33 (0)3 81 52 65 49	E.R.
M. Laurent REYNAUD (01/04/1995)(GMH) 24, rue de Dole F-25000 BESANCON Tél. +33 (0)3 81 81 13 68 Port. +33 (0)6 07 73 89 21 Email : contact@reynaud-immobilier.com	Expert Immobilier Administrateur de Biens 22 bis, rue de Dole F-25000 BESANCON Tél. +33 (0)3 81 61 94 84 Fax +33 (0)3 81 61 95 80
M. Patrice SAINT-DIZIER (20/03/2010) 7, rue des Grands Pics F-70150 ETUZ Tél. +33 (0)3 63 08 99 95 Port. +33 (0)6 08 87 81 05 Email : patrice.saintdizier@sfr.fr	Directeur P.F.G.
M. Félix VAISSIER (28/11/1981) 9, allée des Moineaux F-25000 BESANCON Tél. +33 (0)3 81 88 67 05	Cuisiniste (E.R.)
Mme Jacqueline VANNIER (01/06/1991) 17, rue des Cras F-25000 BESANCON Email : jacquelinevannier@orange.fr	E.R.





036
FRANCHE-COMTE

M. Jacques VIEILLE (14/05/2011)

33 rue de La Gare
Les Combrières
F-25770 SERRE LES SAPINS
Tél. +33 (0)3 81 88 22 36
Port. +33 (0)6 08 53 28 04
Email : jacquesvieillegroupe@orange.fr

Gérant de société
rue Alfred de Vigny
F-25000 BESANCON

M. Michel VILLAUMIE (05/04/2008)

3 La Vigneraie
F-25115 POUILLEY LES VIGNES
Tél. +33 (0)3 81 55 04 50
Email : mvillaumie@easyplanning.fr

Chef d'Entreprise
7, rue Alfred de Vigny
F-25000 BESANCON
Tél. +33 (0)3 81 40 01 13



CHAPITRE

Grand Maistre	:	Pierre JOUBES	
Sénéchaux	:	Maurice ALLETZ Hervé LAMIRAUT	(Epistolier)
Connétable	:	Jean GAUCI	
Prévosts	:	Gérard CABOS Paulette GAUCI Corine GUIRAUDON Patrick GUIRAUDON Françoise JOURDAN Jean-Claude JOURDAN Jean-Pierre MAZIERES Robert PAYEN Roland STURMEL	(Echanson) (Hospitalier) (Messager) (Imagier) (Maistre de Cérémonie) (Argentier) (Maistre de Gonfanons) (Maistre de Bouche) (Messager)

e-mail : gascogne@anysetiers.com

M. Jean-Philippe ABEILHE (03/03/2012) Directeur d'Agence Commerciale
La Tuilerie
F-32350 ORDAN-LARROQUE
Tél. +33 (0)5 62 61 19 77
Port. +33 (0)6 18 80 18 65
Email : jpabeilhe@gmail.com

Mme Marie-Claire ADOUE (25/03/1995) Médecin Ophtalmologiste
F-32260 DURBAN
Tél. +33 (0)5 62 61 03 39
Résidence Jean de Baujeu
F-32000 AUCH
Tél. +33 (0)5 62 05 38 64

M. Jacques AIROLDI (05/03/2005) M.O. Bâtiment (E.R.)
Au Chalet
Ch. de Bataillé
F-32000 AUCH
Tél. +33 (0)5 62 05 05 87

M. Maurice ALLETZ (21/04/2001) Conservateur Hypothèques honoraire
85, chemin du Barrail
F-32000 AUCH
Tél. +33 (0)5 62 63 10 09
Email : m.alletz@wanadoo.fr

Mme Michèle ALLETZ-GAYRAL (03/03/2012) Conservateur des Hypothèques Honoraire
85 chemin du Barrail
F-32000 AUCH
Tél. +33 (0)5 62 63 10 09

Mme Claudine ARGACHA (09/03/2002) Dir. Maison de retraite
42, rue de Mirande
F-65140 RABASTENS-DE-BIGORRE
Tél. +33 (0)5 62 37 70 56
E.H.P.A.D.
CURIE-SEMBRES
15, rue des Bourdalats
F-65140 RABASTENS-DE-BIGORRE

M. Jean-Philippe ARGACHA (18/03/2000) Dir. Centre hospitalier (E.R.)
42, rue de Mirande
F-65140 RABASTENS-DE-BIGORRE
Tél. +33 (0)5 62 37 70 56
Email : jp.argacha@orange.fr

M. Maurice AUGIZEAU (09/03/2002) Artiste Peintre
17, rue du Commerce
F-32140 MASSEUBE

037
GASCOGNE

M. André AUVERGNE (08/03/2003) 30, rue Gambetta F-32000 AUCH Tél. +33 (0)5 62 05 90 72	E.R.
M. Henri BARBE (26/01/1975)(GMH) 100, chemin de Lescat F-32000 AUCH Tél. +33 (0)5 62 05 61 02	Agent Immobilier
Mme Pierrette BARBE (25/06/1983) 100, chemin de Lescat F-32000 AUCH Tél. +33 (0)5 62 05 61 02	Pharmacien Biologiste
M. Michel BARTHE (14/03/1998) Enclos de Laouère F-32350 ORDAN-LARROQUE Tél. +33 (0)5 62 61 12 84	Cadre URSSAF (E.R.)
M. Eric BONNET (20/03/1999) 208, rue Victor Hugo F-32000 AUCH	Agent Général Assurances 16, avenue de la Marne B.P. 50 F-32000 AUCH Tél. +33 (0)5 62 05 14 82
M. Gérard CABOS (04/03/1989) 23, rue Général Schlesser F-32000 AUCH Tél. +33 (0)5 62 63 25 95	Radiologiste
M. Cyril COTONAT (05/03/2011) F-32230 LADEVEZE RIVIERE	Informaticien
M. Jean CRISTOFOLI (06/03/2010) 17 chemin de la Pause F-32000 AUCH Tél. +33 (0)5 62 05 18 73	Artisan (E.R.)
M. Farah (Marie) DAHER (13/03/1993) SALLENEUVE F-32140 MONT-D 'ASTARAC Tél. +33 (0)5 62 66 07 80	Chirurgien dentiste 23, rue du Commerce F-32140 MASSEUBE Tél. +33 (0)5 62 66 02 19
Mme Marie-Anne DE SMET (03/03/2012) Au bois Grand F-32600 MONBRUN Tél. +33 (0)5 62 65 75 04 Port. +33 (0)6 01 23 11 83	Ingénieur / Expert en aéronautique
M. Jean DUCLAVE (01/01/1956) F-32110 MAGNAN	Traiteur Restauration
M. Gilbert DUCOR (05/03/2005) 3 rue du 8 Mai F-32190 VIC FEZENSAC Tél. +33 (0)5 62 06 35 40	Assureur (E.R.)

M. Michel ESQUIROL (06/03/2004) route de Monclar F-32300 SAINT MARTIN Tél. +33 (0)5 62 66 51 02	Agent Général Assurances 33, rue du Présient Wilson F-32300 MIRANDE Tél. +33 (0)5 62 66 52 51
M. Jean GAUCI (25/06/1983) Au Paris F-32810 PREIGNAN	
Mme Paulette GAUCI (24/02/1994) Lieu dit La Plagne Chemin de Lussan F-32000 AUCH Tél. +33 (0)5 62 05 89 75 Port. +33 (0)6 78 12 77 93	Cons.Assurances (E.R.)
Mme Pierrette GAUCI (04/03/2006) Au Paris F-32810 PREIGNAN Tél. +33 (0)5 62 65 56 20	Artisan Coiffeur 2, place Saluste du Bartas F-32000 AUCH Tél. +33 (0)5 62 05 20 65
M. Bruno GILARDI (05/03/2010) 1, rue du Pouy F-32000 AUCH Tél. +33 (0)5 62 05 27 57	Bijoutier - Joaillier
Mme Corine GUIRAUDON (01/03/2008) 2, quartier Sainte Catherine F-32550 PESSAN Port. +33 (0)6 85 38 02 42	Médecin - Psychiatre 10, rue Michelet F-32000 AUCH Tél. +33 (0)5 62 60 65 00
M. Patrick GUIRAUDON (06/03/2010) 2 Quartier Sainte Catherine F-32550 PESSAN Port. +33 (0)6 85 38 02 42 Email : pguiraudon@yahoo.fr	Journaliste
M. Michel HIERLE (03/03/2007) 1, boulevard de Roquelaure F-32000 AUCH Tél. +33 (0)5 62 05 93 50	Conservateur Hypothèques (E.R.)
M. Pierre JOUBES (08/03/2003) F-32360 JEGUN Tél. +33 (0)5 62 05 95 98 Port. +33 (0)6 75 86 59 85 Email : pierre.joubes@orange.fr	Tapissier Décorateur (E.R.)
Mme Françoise JOURDAN (09/03/2002) 3 bis, rue Simone Signoret F-32000 AUCH Tél. +33 (0)5 62 63 10 74	Commerçant (E.R.)
M. Jean-Claude JOURDAN (23/03/1996) 3 bis, rue Simone Signoret F-32000 AUCH Tél. +33 (0)5 62 63 10 74	Commerçant

037
GASCOGNE

M. Charles LABATUT (09/03/2002) Molas F-32000 AUCH Port. +33 (0)6 08 09 67 74 Email : labatutcharles@orange.fr	Fleuriste (E.R.)
Mme Josette LABATUT (05/03/2011) 11, avenue Alsace F-32000 AUCH Tél. +33 (0)5 62 63 48 66	Fleuriste
Mme Mireille LADES (21/04/2001) 1, rue Paul Gauzy F-32000 AUCH Tél. +33 (0)5 62 61 95 51	Notaire 16, rue de Lorraine F-32000 AUCH Tél. +33 (0)5 62 05 00 29
M. Hervé LAMIRAULT (06/03/2004) 5, avenue Jean Sénac F-32170 MIELAN Tél. +33 (0)5 62 67 69 78	P.D.G.
M. Guy LIGARDES (02/03/1991) 5 rue du Cirée F-31280 MONS Tél. +33 (0)5 61 65 45 26 Email : gligardes@msn.com	Dir. agence bancaire (E.R.)
Mme Aline MANCIET (03/03/2007) 3, cité Pierre Sauvage F-32460 LE HOUGA Tél. +33 (0)5 62 08 90 84	Auxiliaire Médico-Psychologue IME Château de Peyran F-32460 LE HOUGA Tél. +33 (0)5 62 08 98 60
M. Christian MANCIET (07/03/2009) 53, rue d'Embaquès F-32000 AUCH Tél. +33 (0)5 62 05 32 05	Enseignant (E.R.)
M. Jean-Pierre MAZIERES (05/03/2011) 52, chemin du Seilhan F-32000 AUCH Tél. +33 (0)5 62 05 53 09 Port. +33 (0)6 08 98 63 50 Email : p.jp.mazieres@orange.fr	B.T.P. (E.R.)
M. Jean-Claude PASSEBON (03/03/2012) Le Tuco F-32170 MIELAN Tél. +33 (0)5 62 67 62 60 Port. +33 (0)6 11 08 49 96 Email : jean-claude.passebon@wanadoo.fr	Docteur en Médecine
M. Robert PAYEN (07/03/2009) Le Bidet F-32810 LÉBOULIN Tél. +33 (0)5 62 63 15 05	Commerçant
Mme Dominique PETIOT (01/03/2008) 13, avenue de Bellevue F-31000 TOULOUSE Tél. +33 (0)5 61 26 40 30	Prof. Education physique et sportive Collège P. Labitairé F-31000 TOURNEFEUILLE

037
GASCOGNE

M. Pierre POLI (09/03/2002) Conserv. Hypothèques (E.R.)
44, avenue Yves du Manoir
F-31300 TOULOUSE
Tél. +33 (0)5 61 49 11 69

Mme Dominique RASEZ-DESMET (03/03/2012) Esthéticienne (E.R.)
Lieu-dit Ferran
F-32170 MARSEILLAN
Tél. +33 (0)5 62 66 48 98
Port. +33 (0)6 78 45 40 30
Email : domi32170@meshnet.fr

Mme Josiane SANCHEZ (01/03/2008) Pharmacien (E.R.)
F-32550 MONTEGUT
Tél. +33 (0)5 62 65 06 26

M. Bernard SERVANT (01/03/2008) Artisan Coiffeur
271, boulevard du Midi
F-31350 BOULOGNE/GESSE
Tél. +33 (0)5 61 88 73 65
Port. +33 (0)6 07 76 80 02
96, rue des Thermes
F-65130 CAPVERN LES BAINS
Tél. +33 (0)5 62 39 15 50

M. Roland STURMEL (01/03/2008) Lt- Colonel - Pompiers
60, route de Pessan
F-32000 AUCH
Tél. +33 (0)5 62 63 37 43



038 GENEVOISE

CHAPITRE

Grand Maître : Jean-Jacques SALZARD
 Sénéchaux : Hervé MAISONNEUVE
 Hervé STEINER
 Connétable : Maryse TRIDONDANE
 Prévosts : François GENETELLI (Maître de Cérémonie)
 Pascal IMBERT (Maître de Cérémonie)
 Jean-Claude ROULIN (Argentier)

e-mail : geneve@anysetiers.com

<p>M. Fereidoun AAZAM ZANG ANEH (04/06/2005) Rue des Paquis 30 CH-1201 GENEVE Tél. +41 (0)79 213 89 14 Email : fereidoun@car-cleaner.net</p>	<p>Directeur FERALEX S.A. Rue de la Servette 32 CH-1202 GENEVE Tél. +41 (0)79 213 89 14</p>
---	---

<p>M. Achille BACHOFNER (10/11/1978) Chemin Plein Sud, 19 CH-1226 THONEX Tél. +41 (0)22 348 10 05</p>	<p>E.R.</p>
---	-------------

<p>M. Alain BARDET (12/06/2010) 345, Bois Grasset F-74250 PEILLONNEX Email : abardet@vaudoise.ch</p>	<p>Agent d'assurances Vaudoise Assurance Boulevard du Théâtre 9 CH-1204 GENEVE Tél. +41 (0)22 317 72 72 Port. +41 (0)79 434 86 17</p>
--	--

<p>Mme Monique BEAUVERD-CARRERE (18/05/1974) Rue de Lausanne, 332 CH-1293 BELLEVUE Tél. +41 (0)22 774 10 53</p>	
---	--

<p>M. Primus BERGER (12/06/2010) 101, route de Bassins CH-1268 BEGNINS Tél. +41 (0)22 366 27 23 Port. +41 (0)79 448 49 06 Email : p.berger@auxor-actuaries.ch</p>	<p>Directeur 60, avenue de Rhodanie CH-1007 LAUSANNE</p>
---	--

<p>M. Olivier BONGARD (01/06/1985) Place Cornavin, 18-20 CH-1201 GENEVE Tél. +41 (0)22 741 14 45 Email : obongard@worldcom.ch</p>	<p>Médecin Angiologue Tél. +41 (0)22 741 14 44</p>
--	---

<p>M. Marc BOUCHET (13/06/1998) Domaine Collines de Bellevue Le Vega A 340, Corniche des Santolines F-06210 LA NAPOULE Port. +33 (0)6 68 18 97 06 Email : marc.bouchet@neuf.fr</p>	<p>Commerçant Port. +33 (0)6 68 18 97 06</p>
---	---

<p>M. Dominique BRIDY (09/06/2012) Route de Roumaz 52 CH-1965 Roumaz -Savièse Tél. +41 (0)41 273 95 22 30 Port. +41 (0)41 796 43 00 56 Email : dominique.bridy@gmail.com</p>	<p>viticulteur</p>
--	--------------------

Mme Chantal BUSER (10/06/2006) 19, route de Saint-Julien CH-1227 CAROUGE Tél. +41 (0)22 793 77 58 Email : drjcbuser@bluewin.ch	Secrétaire de Direction 19, route de Saint-Julien CH-1227 CAROUGE Tél. +41 (0)22 793 77 58
M. Jean-Claude BUZZINI (12/06/1999) 61, Ch. Notre Dame des Champs NORCIER F-74160 ST-JULIEN-GENEVOIS Tél. +33 (0)4 50 49 06 40 Email : jcbuzzini@intercomservice.com	Transitaire Oeuvres d'Art
M. Paul CHAPPUIS (28/05/2011) 358, route du Coin F-74160 COLLONGES-SOUS-SALEVE Tél. +33 (0)4 50 43 73 81 Email : cchdoudou@yahoo.fr	E.R.
M. Maxime CHATELLAIN (09/06/2012) L'Eluisset F-74580 VIRY Port. +33 (0)3 37 86 38 50 81	Gestionnaire de département bancaire Quai de l'Île 17 CH-1204 GENÈVE
M. Jacques COMERRO (09/06/2001) Rue des Glières 19 F-74100 ANNEMASSE Email : jackcom@bluewin.ch	Dir. Sté Matér. Construc. AAA 3 Sàrl 6, route des Jeunes CH-1227 ACACIAS Tél. +41 (0)22 300 37 37
M. Marc CORNAZ (02/06/2007) La Cézille CH-1268 BEGNINS Tél. +41 (0)79 699 64 31 Email : marc.cornaz@bluewin.ch	Administrateur La Cézille CH-1268 BEGNINS Tél. +41 (0)22 366 23 09
M. Michel-André COUTURIER (29/06/1979) Les Fins Route de Macherettes CH-1172 BOUGY-VILLARS	Gérant de Fortune Tél. +41 (0)21 808 76 90
Mme Huguette CRETON (17/04/1999) 12, avenue de Budé CH-1202 GENEVE Tél. +41 (0)22 734 34 94	Gestionnaire Société (ER)
M. Francisco DE LA VEGA (28/05/2011) 3, chemin de Roilbot CH-1292 CHAMBESY	Président CEO/ Pernod-Ricard Suisse 54, route des Acacias CH-1227 CAROUGE Tél. +41 (0)22 394 90 49 Fax +41 (0)22 301 09 90
M. Pierre-Henri DEGOTEX (12/06/2010) 16, Grand'rue F-01210 FERNEY-VOLTAIRE Email : p.degotex@free.fr	Agent immobilier Imogroup 2, avenue de Genève CH-1225 CHENE-BOURG Tél. +41 (0)22 348 06 00

038
GENEVOISE

<p>M. René DESBAILLETS (13/06/1998) Domaine des Abeilles d'Or 3, route du Moulin Fabry CH-1242 SATIGNY Tél. +41 (0)22 753 16 37 Email : info@abeillesdor.ch</p>	<p>Viticulteur Propriétaire Domaine des Abeilles d'Or 3, route du Moulin Fabry CH-1242 SATIGNY Tél. +41 (0)22 753 16 37</p>
<p>M. Alain DESSAIX (31/05/2008) Avenue de Miremont 5 CH-1206 GENEVE</p>	<p>Restaurateur Restaurant le Trois Huit Route de Thonon 140 CH-1222 VESENAZ Tél. +41 (0)22 752 42 58</p>
<p>M. Jean-Claude FABBIAN (14/06/1997) 21, rue Jean-Jacques Rousseau F-74000 ANNECY Tél. +33 (0)4 50 52 95 34 Email : f.jc@noos.fr</p>	<p>Avocat, Bâtonnier 12, rue du Lac F-74000 ANNECY</p>
<p>M. Jean-Louis FILLON (12/06/1999) Impasse le Banset F-74140 MASSONGY Tél. +33 (0)4 50 94 06 63 Email : info@clescornavin.ch</p>	<p>Serrurier Clés CORNAVIN S.A. 16, boulevard James Fazy CH-1201 GENEVE Tél. +41 (0)22 731 06 62</p>
<p>M. David FITZSIMONS (31/05/2008) Route des Alpes 305 F-01280 PREVESSINS Tél. +33 (0)4 50 40 60 70 Email : fitzsimonsd@gmail.com</p>	<p>Fonctionnaire International</p>
<p>M. Robin FONTY (09/06/2012) Le Cornillon F-74350 LE SAPPEY Port. +33 (0)4 17 95 10 89 97 Email : robin.fonty@pernod-ricard.com</p>	<p>Area Sales Manager /Pernod-Ricard Suisse route des Acacias 54 CH-1227 Carouge GENÈVE Tél. +41 (0)22 394 90 40</p>
<p>M. Pierre FREI (12/06/2010) 4, chemin de Bonnevaux CH-1223 COLOGNY - GENEVE Tél. +41 (0)22 752 17 22 Port. +41 (0)79 203 84 41</p>	<p>Administrateur Jean Schmid SA 20, rue Marziano CH-1227 ACACIAS - GENEVE</p>
<p>M. Mario FRIGERIO (03/09/1988) 29, crêts de Champel CH-1206 GENEVE Tél. +41 (0)22 346 49 19 Email : mfrigerio@sunrise.ch</p>	<p>Conseiller E.R.</p>
<p>M. François GENETELLI (14/07/1997) 155, avenue des Tilleuls F-01170 GEX Tél. +33 (0)4 50 41 91 65 Email : francois.genetelli@ch.ey.com</p>	<p>Audit Conseils-Partner ERNST et YOUNG S.A. 59, route de Chancy C.P. 48 CH-1213 PETIT-LANCY I Tél. +41 (0)58 286 58 13</p>
<p>M. César GIRON (24/06/2000)(MH) PERNOD 120, avenue du Maréchal Foch F-94015 CRETEIL CEDEX Email : cesar.giron@pernod.com</p>	<p>Président Directeur Général PERNOD S.A.</p>

M. Jean-Yves GLAUSER (24/06/1995) 27, chemin de la Vendée CH-1213 PETIT LANCY Tél. +41 (0)22 793 30 09 Email : glosu@bluewin.ch	Restaurateur Restaurant Hôtel de Ville CH-1204 GENEVE Tél. +41 (0)22 311 70 30
M. Jean-Pierre GOBBO (10/06/2006) 2, chemin du Vieux Château CH-1264 SAINT CERGUE Tél. +41 (0)79 581 99 03 Email : jpg@bcge.ch	Directeur RH B.C.G. C.P.2251 CH-1211 GENEVE 2 Tél. +41 (0)22 809 23 71
M. Robert HAGMANN (12/06/1999) 16, chemin des Carpières CH-1219 LE LIGNON Port. +41 (0)79 210 62 81 Email : electropartenaire_dessin@bluewin.ch	Administrateur de sociétés Proélectro Sàrl 16, chemin des Carpières CH-1219 LE LIGNON Tél. +41 (0)22 793 42 42
M. Patrick HAUPTLIN (09/06/2012) Chemin de Grives 8 CH-1226 THONEX Port. +41 (0)41 797 94 30 92	Directeur 28, boulevard du Pont d'Arve CH-1211 GENEVE 4 Tél. +41 (0)41 583 58 02 00 Fax +41 (0)41 583 58 02 01
M. Mark HAWKINS (05/06/2004) 273, route d 'Annecy CH-1257 CROIX-DE-ROZON Tél. +41 (0)58 286 56 75 Email : mark.hawkins@ch.ey.com	Partner Audit Ernst Joung SA 59, route de Chancy CH-1213 PETIT-LANCY Tél. +41 (0)58 286 56 75
M. Hans HOFER (31/05/2008) Avenue Eugène Lance 52 CH-1212 GRAND LANCY - GENEVE Tél. +41 (0)74 448 70 53 Email : hhofer@bluewin.ch	
M. Jean-Christophe ICARD (06/06/2009) 819, route de Sallanches F-74920 COMBLOUX Tél. +33 (0)4 50 93 78 21 Email : jcard@hotmail.fr	
M. Pascal IMBERT (12/06/1999) 25, chemin de Planta CH-1223 COLOGNY Tél. +41 (0)22 700 51 16 Email : pimbert@dplanet.ch	Inspecteur Police (E.R) Tél. +41 (0)22 427 85 51
M. Jean-Louis LETELLIER (14/06/1997) Les Clos Route des Prailles F-74140 MASSONGY Tél. +33 (0)4 50 94 05 35 Email : jean-louis.letellier3@wanadoo.fr	Directeur de Sociétés PRONATUR S.A. 148, route de Thonon CH-1222 VESENAZ Tél. +41 (0)22 772 35 60
M. Georges LHOMME (08/06/2002) 1A, chemin Riondel CH-1291 COMMUGNY Tél. +41 (0)22 776 77 70 Port. +41 (0)79 375 26 84	Commerçant G-Lhomme Sàrl 1A, chemin Riondel CH-1291 COMMUGNY Tél. +41 (0)22 776 77 70 Port. +41 (0)79 375 26 84

038
GENEVOISE

M. Noël LOUIS (22/05/1970)(MH) Rue de l'Athénée, 15 CH-1206 GENEVE Tél. +41 (0)22 346 18 19	E.R.
M. Edouard LUY (01/06/1985) Chemin Pose-Plate, 15 CH-1222 VESENAZ Tél. +41 (0)22 752 30 31 Email : eluy@bluewin.ch	Consul Général République de Sierra Leone
M. Jean-Claude MAILLOT (28/05/2011) 173, chemin Parais F-74160 ARCHAMPS Tél. +33 (0)4 50 43 75 21 Port. +33 (0)6 80 74 82 01	Ingénieur - Architecte 173, chemin Parais F-74160 ARCHAMPS Tél. +33 (0)4 50 43 75 21 Fax +33 (0)4 50 95 30 26 Port. +33 (0)6 80 74 82 01
M. Hervé MAISONNEUVE (14/06/1997) 310, chemin Thovassière F-74160 COLLONGES/SALEVE Tél. +33 (0)4 50 43 67 25	Cadre (E.R.)
M. Romain MANFREDONIA (09/06/2012) 31, chemin de la Californie CH-1222 VESENAZ Port. +41 (0)14 787 73 53 99 Email : rommanfredonia@aol.com	
M. Claude MARCET (11/04/1992) 5, chemin de Lacolat CH-1226 THONEX Tél. +41 (0)22 860 20 40 Email : marcet@infomaniak.ch	Directeur Financier C.R.M. CONSULTING S.A. Tél. +41 (0)22 860 20 42
M. Michel MARTIN (05/06/1982) Rue Crespin, 16 CH-1206 GENEVE Tél. +41 (0)22 347 40 24	Directeur (E.R.)
Mme Rose Marie MONLA (24/06/1995) 16, rue Michel Servet CH-1206 GENEVE Tél. +41 (0)22 347 47 02	Styliste 2, rue des Rois CH-1204 GENEVE Tél. +41 (0)22 329 17 00
M. René MULLER (22/09/1984) 17, chemin de Précossy CH-1260 NYON Tél. +41 (0)22 860 28 20 Email : rob.muller@bluewin.ch	
M. Clément PIAZZALUNGA (11/04/1992) 30, chemin de la Chevillarde CH-1208 GENEVE Tél. +41 (0)22 349 02 54 Email : clement.piazzalunga@swissonline.ch	Maître imprimeur 3, rue du Perron CH-1200 GENEVE Tél. +41 (0)22 310 24 24

<p>M. Joseph PINCHON (31/05/2008) Les jardins du Môle (SARL) Les Bauffonds F-74250 SAINT-JEAN DE THOLOME Tél. +33 (0)4 50 35 63 98 Port. +33 (0)6 36 93 83 89 Email : jardinsdumole@orange.fr</p>	<p>Hôtelier Restaurateur Les Jardins du Môle Les Bauffonds F-74250 SAINT-JEAN DE THOLOME Tél. +33 (0)4 50 35 63 98 Port. +33 (0)6 36 93 83 89</p>
<p>M. Dominique PORTAL (12/06/1999) 788, route du Coin F-74160 COLLONGES/SALEVE Tél. +33 (0)4 50 43 61 91 Email : d.portal@wanadoo.fr</p>	<p>Ingénieur Tél. +33 (0)2 23 09 05 60</p>
<p>M. André PRATOLINI (13/06/1998) 17, chemin des Pilotis CH-1246 CORSIER PORT Tél. +41 (0)22 751 10 34 Email : apratolini@bluewin.ch</p>	<p>Entrepreneur PRATOLINI Fille SA 10, rue Maunoir CH-1207 GENEVE Tél. +41 (0)22 700 38 00</p>
<p>M. Jean-Claude ROULIN (31/05/2008) Haut de Genthod 2 Case postale 48 CH-1294 GENTHOD Tél. +41 (0)22 774 26 10 Port. +41 (0)79 935 40 69 Email : jc-roulin@bluewin.ch</p>	<p>E.R.</p>
<p>M. Jean-Jacques SALZARD (24/06/2000) 368, route de Bossey F-74160 COLLONGES/SALEVE Tél. +33 (0)4 50 43 66 55 Email : jjsalzard@globelimosines.ch</p>	<p>Directeur Globe Limo S.A. 81, route du Bois-des-Frères CH-1219 LE LIGNON - GENEVE Tél. +41 (0)22 731 07 50</p>
<p>M. Carlos SANCHEZ (09/06/2001) 17, chemin Petit Bois CH-1219 CHATELAINE</p>	<p>Cadre Tuteur Général 11, rue Calvin CH-1211 GENEVE 3 Tél. +41 (0)22 319 21 11</p>
<p>M. Philippe SARNIN (08/06/2002) Ch. de la Forêt F-74140 SCIEZ Tél. +33 (0)6 77 11 69 49 Email : philippe.sarnin@wanadoo.fr</p>	<p>Agent Immobilier Imogroup Chemin des Vignes de Bachelard F-74140 DOUVAINNE Tél. +33 (0)4 50 35 47 60</p>
<p>Mme Luciana SCAMPA (06/06/2009) 42, chemin Champ Carré CH-1256 TROINEX Tél. +41 (0)22 342 28 35</p>	<p>Directrice MECA TEST S.A. 5, chemin Barde CH-1219 LE LIGNON</p>
<p>Mme Marylin SCOWDEN (08/06/2002) 33, rue de l'Athénée CH-1206 GENEVE Tél. +41 (0)22 360 92 63 Port. +41 (0)79 346 97 13 Email : marylin.scowden@gem360.com</p>	<p>Spécialiste fiscal Pennone Partners SA. Avenue de la Chatelaine 5 CP 300 CH-1211 GENEVE 13 Tél. +41 (0)22 360 92 61 Fax +41 (0)22 360 92 97</p>

038
GENEVOISE

<p>M. Hervé STEINER (09/06/2001) 8, chemin de la Milice CH-1228 PLAN-LES-OUATES Tél. +41 (0)79 200 94 53 Email : steiner911@bluewin.ch</p>	<p>Entrepreneur Prévent Feu Entretien Maintenance 6, chemin Tricouni CH-1255 VEYRIER Tél. +41 (0)79 200 94 53</p>
<p>M. Ahmed TAFER (11/11/1995) 177b, route de la Capite CH-1222 VESENAZ Tél. +41 (0)22 752 32 13 Email : sanfersa.sanfersa@freesurf.ch</p>	<p>Chef d'entreprise SANFER SA 140, route de Genève CH-1226 THONEX Tél. +41 (0)22 328 04 26</p>
<p>M. Georges TANARI (02/06/2007) 2, ruelle de la Vinaigrerie CH-1207 GENEVE Port. +41 (0)79 644 13 93 Email : georges@tanari.ch</p>	<p>Assureur 2, ruelle de la Vinaigrerie CH-1207 GENEVE Tél. +41 (0)22 700 06 06</p>
<p>M. Jean-Rémy TRIDONDANE (24/06/2000) Route de Pénex 10 CH-1197 PRANGINS Tél. +41 (0)22 362 43 02 Port. +41 (0)79 250 25 96 Email : j-rt@bluewin.ch</p>	<p>Technicien Chauffagiste</p>
<p>Mme Maryse TRIDONDANE (02/06/2007) Route de Pénex 10 CH-1197 PRANGINS Tél. +41 (0)22 362 43 02 Port. +41 (0)79 506 78 63 Email : zizou54@hotmail.ch</p>	<p>Livit SA 8, rue Jean Jacques Grosselin CH-1227 CAROUGE Tél. +41 (0)22 544 59 88</p>
<p>Mme Josy TROLLUX (22/03/1996) 33, chemin des Semailles CH-1212 GRAND LANCY</p>	
<p>M. Wolfgang UEBERSAX (04/06/2005) Tuileries 42 CH-1293 BELLEVUE/GE Tél. +41 (0)79 204 05 50 Email : claudia.ubersax@bluewin.ch</p>	<p>Vétérinaire Tuileries 42 CH-1293 BELLEVUE/GE Tél. +41 (0)22 774 44 19</p>
<p>Mme Santa VRIES (DE) (11/04/1992) 1, chemin Riondet CH-1291 COMMUGNY Tél. +41 (0)22 776 25 78</p>	<p>Chef d'entreprise E.R.</p>
<p>M. Georges WASSMER (20/10/1977) Avenue Calas, 20 CH-1206 GENEVE Tél. +41 (0)22 347 62 57</p>	<p>Fondé Pouvoir (E.R)</p>
<p>M. Georges WELLIG (22/09/1984) Boulevard Carl Vogt, 41 CH-1205 GENEVE Tél. +41 (0)79 205 31 11 Email : michele.giorgio@wanadoo.fr</p>	<p>E.R.</p>



038
GENEVOISE

M. André WERMUTH (28/06/1973) Administrateur (E.R)
Av. Eugène Pittard, 7
CH-1206 GENEVE
Tél. +41 (0)22 347 91 71

M. Jean-Pierre ZUPPIGER (31/05/2008) E.R.
Chemin de Planta 13
CH-1223 COLOGNY - GENEVE
Tél. +41 (0)22 735 27 14
Port. +41 (0)79 216 91 77
Email : jp.zuppiger@bluewin.ch

M. Jean-Claude ZURCHER (12/06/2010) Assurance
8, route de l'Ancien Port
CH-1201 GENEVE
Tél. +41 (0)22 731 17 19
Chemin Louis Dunant 19
CH-1202 GENEVE



039 GOLFE-DE-SAINT-TROPEZ

CHAPITRE

Grand Maître	:	Pascale BARBIER	
Sénéchaux	:	André GUERIN	
		Maurice SCIALOM	(Chambellan)
Connétables	:	Danielle MITELMANN	(Epistolier)
		Géraldine VAN DIPTEN	(Messenger)
Prévosts	:	Chantal LEHMANN	(Argentier)
		Michel LIBERGE	(Hospitalier)
		Rene-Yves RIVET	(Maître de Bouche)

e-mail : saint-tropez@anysetiers.com

M. Jean-Claude AMIOT (24/09/2011)

Avocat

La Palangrotte
Allée des Scarabées
F-83240 CAVALAIRE
Tél. +33 (0)4 94 05 42 36
Port. +33 (0)7 86 42 25 66
Email : jcamiot.avocat@gmail.com

Mme Corine AUGIER (24/09/2011)

Hypnothérapeute, coach affectif

9 rue Jean Canavèse
F-06100 NICE
Port. +33 (0)6 20 42 85 51
Email : cosimbad@wanadoo.fr

Mme Pascale BARBIER (19/01/2002)

N° 7 Les Eucalyptus
F-83420 LA CROIX VALMER
Port. +33 (0)6 60 80 55 95
Email : pb83fr@yahoo.fr

Mme Bernadette BOYER (14/05/2006)

Retraitée Hôtellerie

Résidence Lei Amourié
Chemin des Amoureux
F-83990 SAINT TROPEZ
Tél. +33 (0)4 94 97 82 94

Mme Sylvie BRISSAUD (31/05/2008)

Guide Interprète

Les Emeraudes
B.P. 65
F-83420 LACROIX VALMER
Port. +33 (0)6 16 09 12 61

M. Roland BRUNO (06/06/2009)(MH)

Maire de Ramatuelle

La Roche des Fées
F-83350 RAMATUELLE
Tél. +33 (0)4 98 12 66 61
Port. +33 (0)6 86 55 28 98

M. Philippe DE KONING (09/06/2007)

Conseil d'Affaires/Sculpteur

7, Ile de la Désirade
F-83310 PORT GRIMAUD
Tél. +33 (0)4 94 43 48 95

Prins Hendriklaan 12
NL-2341 DEGSTGEEST
Tél. +31 (0)17 15 15 56 47

M. Michel GANDOLFI (30/10/2010)

15, boulevard des Fauvettes
F-83120 SAINTE MAXIME
Port. +33 (0)6 08 74 39 96
Email : michelgandolfi@orange.fr



039
GOLFE-DE-SAINT-TROPEZ

M. Patrick GASPARINI (30/10/2010)

Résidence Lei Amourie
Chemin des Amoureux
F-83990 SAINT TROPEZ
Port. +33 (0)6 75 01 50 91
Email : pgj9@wanadoo.fr

Mme Françoise GOIX (04/06/2005)

Enseignante (E.R.)

14, boulevard Marcel Pagnol
F-83120 SAINTE MAXIME
Tél. +33 (0)4 94 43 81 03

M. André GUERIN (23/03/2002)

Hôtelier (E.R.)

Hôtel Les Palmiers
26, boulevard Vasserot
F-83990 SAINT TROPEZ
Tél. +33 (0)4 94 97 01 61

Mme Marie-Christine JAMELIN (30/10/2010)

78, rue des Archives
F-75003 PARIS
Port. +33 (0)6 12 38 84 01
Email : mcjamelin@googlemail.com

M. Robert JAMMES (04/06/2005)

Journaliste

La Bastide des Iscles
F-83480 PUGET SUR ARGENS
Tél. +33 (0)4 94 45 67 96

11 rue de Verdun
F-83120 SAINTE MAXIME
Tél. +33 (0)6 07 67 94 51

M. Serge LACHMANN (06/06/2009)

Entrepreneur pose et vente clôtures

7, chemin des Bouteillers
F-83120 SAINTE MAXIME
Port. +33 (0)6 07 22 10 62

Mme Chantal LEHMANN (09/06/2007)

Gestion d'Entreprise

6, impasse Joseph d'Arbaud
Domaine du Golf
F-83120 SAINTE MAXIME
Tél. +33 (0)4 94 43 84 62

6, impasse Joseph d'Arbaud
Domaine du Golf
F-83120 SAINTE MAXIME
Tél. +33 (0)4 94 43 86 55

Mme Arlette LEOUSSIS (24/09/2011)

Gérante

Restaurant Le Jas des Roberts
RD 14
F-83310 GRIMAUD
Port. +33 (0)6 30 55 97 01
Email : arlette.leoussis@wanadoo.fr

M. Michel LIBERGE (09/06/2007)

E.R.

10 ter chemin du Sémaphore
F-83120 SAINTE MAXIME
Port. +33 (0)6 07 65 33 83

M. Daniel MAHINC (24/09/2011)

Medecin (E.R.)

rue du sénateur Sigallas
F-83120 LE PLAN DE LA TOUR
Port. +33 (0)6 23 81 65 65
Email : daniel.mahinc@wanadoo.fr





039
GOLFE-DE-SAINT-TROPEZ

M. Gérard MALLERONI (20/06/2004)

Quartier La Moute
F-83990 SAINT TROPEZ
Tél. +33 (0)4 94 97 60 45

Gérant de Société
Libre Service du Kontiki
Plage de Pampelone
F-83350 RAMATUELLE
Tél. +33 (0)4 94 79 80 06

Mme Danielle MITELMANN (14/05/2006)

Chemin de l'Oumède
F-83350 RAMATUELLE
Tél. +33 (0)4 94 79 88 85

Artiste Peintre
Chemin de l'Oumède
F-83350 RAMATUELLE
Tél. +33 (0)4 94 79 88 85

Mme Sylvie RAMBAUD (24/09/2011)

203 rue Duguesclin
F-69003 LYON
Port. +33 (0)6 19 82 73 29
Email : rambaud-philippe@wanadoo.fr

M. Rene-Yves RIVET (30/10/2010)

Les Ricards
F-83120 PLAN DE LA TOUR
Email : michrivet@orange.fr

Mme Josiane RIZZO (30/10/2010)

4 place aux Herbes
F-83990 SAINT TROPEZ
Tél. +33 (0)4 94 43 70 89
Port. +33 (0)6 10 54 97 25
Email : josie.rizzo@yahoo.fr

M. Maurice SCIALOM (27/06/1992)

Résidence du Port - Entrée A
Rue du Port - Av. des Alliés
F-83240 CAVALAIRE SUR MER
Tél. +33 (0)4 94 15 45 86

Dr en chirurgie dentaire
Résidence du Port - Entrée A
Rue du Port - Av. des Alliés
F-83240 CAVALAIRE SUR MER
Tél. +33 (0)4 94 15 45 86

Mme Madeleine SEUGE (10/05/2003)

17, rue des Olivades
Domaine du Quilladou
F-83120 SAINTE MAXIME
Tél. +33 (0)4 94 49 21 26
Email : madeleine.seuge@wanadoo.fr

E.R.

M. Geoffrey-Graham STREET (09/06/2007)

77, Impasse des Cimbres
F-83380 LES ISSAMBRES
Tél. +33 (0)4 94 49 51 85

Administrateur Distribution (E.R.)

Mme Danièle TAMISIER (30/10/2010)

964, boulevard de Bagnecol
F-83380 LES ISSAMBRES
Tél. +33 (0)4 94 79 19 94
Port. +33 (0)6 60 54 71 11
Email : daniele.tamisier@free.fr

Mme Céline TOUZET (24/09/2011)

16 avenue de la Liberté
F-83120 SAINTE MAXIME
Port. +33 (0)6 35 40 26 55
Email : lecloturiste@sfr.fr

Infirmière





039
GOLFE-DE-SAINT-TROPEZ

Mme Géraldine VAN DIPTEN (29/03/2003)

Agent Immobilier

Boulevard du Littoral
F-83420 LA CROIX VALMER
Tél. +33 (0)4 94 54 28 27
Port. +33 (0)6 83 75 97 55
Email : geraldinevandipten@hotmail.fr

M. Léon VAN DIPTEN (01/05/1999)

Officier de Marine Royale (E.R.)

4 Ferme Normande
Boulevard du Littoral
F-83420 LA CROIX VALMER
Tél. +33 (0)4 94 54 28 27
Port. +33 (0)6 08 58 29 86
Email : geraldinevandipten@hotmail.fr

M. Jan VAN VLOTEN (31/05/2008)

E.R.

Villa Chabichou
Quartier de la Rouillère Sud
F-83350 RAMATUELLE
Tél. +33 (0)4 94 79 21 68

M. John WHEELER (30/10/2010)

10, avenue des Orangers
F-83240 CAVALAIRE
Tél. +33 (0)4 94 05 47 15



040 GRAND-DUCHE-DE-LUXEMBOURG

CHAPITRE

Grand Maître	:	Alex SULKOWSKI	
Sénéchal	:		
Connétable	:	Christian BRÜCK	
Prévosts	:	Olivier FERRES	(Epistolier)
		Bob FUNCK	(Maître de Gonfanons)
		Robi LENERTZ	(Maître des Novices)
		Guy PAULY	(Maître de Cérémonie)
		Eugène THILL	(Maître de Bouche)
		Jean-Bernard ZEIMET	(Argentier)

e-mail : luxembourg@anysetiers.com

M. Christian AREND (14/06/2008)	Managing Director
24, rue Pierre Diederich	Casino 2000
L-5692 ELVANGE	Rue Flammang
Tél. +352 26 29 60 19	L-5618 MONDORF
M. Jean-Claude AST (23/05/1992)	Pharmacien
71, route du Vin	
L-5481 WORMELDANGE	
Tél. +352 76 82 82	
M. Claude BACHE (09/06/2007)	Curé/Directeur Pèlerinages
2, rue des Sports	25, boulevard Prince Henri
L-5322 CONTERN	B.P. 138
Tél. +352 35 01 10	L-2021 LUXEMBOURG
	Tél. +352 47 22 77 71
M. Robert BASSING (23/05/1992)	Ingénieur Commercial
39, rue L. Kauffmann	
L-1853 LUXEMBOURG	
Tél. +352 43 77 42	
M. Nico BLEY (09/06/2007)	Directeur honoraire
10, rue des Eglantiers	
L-1457 LUXEMBOURG	
Tél. +352 43 23 64	
M. Fatah BOUDJELIDA (29/05/2010)	Juriste
23 Cité Aal Mauer	
L-6687 MERTERT	
Tél. +352 26 71 47 70	
Email : fatah.boudjelida@Fideos.lu	
M. Yves BOUR (09/05/1987)(SNH)	Directeur
34, rue du Traité de Londres	MAXXIUM S.A
L-4989 SANEM	
M. Christian BRÜCK (18/06/2005)	Agent d'assurances
10, Op Feileschterkneppchen	10, Op Feileschterkneppchen
L-3936 MONDERCANGE	L-3936 MONDERCANGE
Tél. +352 91 44 10 70	
Email : chbruck@pt.lu	
Mme Catalina DR. LOMOS (09/06/2012)	Doctor in Education
12, avenue du Rock'n Roll	
L-4361 ESCH-SUR-ALZETTE	
Email : c.lomos@me.com	

040

GRAND-DUCHE-DE-LUXEMBOURG

M. Ton EGGEN (18/06/2005) 1, rue Théodore Bassing L-9405 VIANDEN	Manager
M. Olivier FERRES (24/06/2006) 10, rue des Prés L-8392 NOSPELT Tél. +352 30 84 62	Juriste
M. Tobias FISCHER (09/06/2012) 12 Avenue du Rock'n Roll L-4361 ESCH-SUR-ALZETTE Email : t.a.fischer@me.com	
Mme Colette FLESCH (25/06/1988)(MH) 11a, bd Prince Henri L-1724 LUXEMBOURG	Ancien Ministre
M. Bob FUNCK (18/06/2005) 23, rue Joseph Hansen L-1716 LUXEMBOURG Tél. +352 467 13 21	Agent Immobilier
M. Francy HIPPERT (29/05/2010) 278 z.i. Scheleck L-3225 BETTEMBOURG	E.R.
M. Nico HOFFELD (24/06/2006) 1, rue Antoine Zinnen L-2762 LUXEMBOURG Tél. +352 48 05 03 Email : nhoffeld@pt.lu	Consultant MINDFOREST 8, rue Heinrich Heine L-1720 LUXEMBOURG Tél. +352 43 93 66 67 71
M. Alphonse HOFFMANN (10/06/1989)(GMH) 25, rue de Pleitrangé L-5333 MOUTFORT	Administrateur Directeur
M. Jean-Paul HOFFMANN (13/06/1998) 13, um Kurzebiérg L-5355 OETRANGE	Cuisinier Restaurateur
M. Michaël KARMANN (09/06/2012) 5, rue de Paris F-57000 METZ Port. +33 (0)2 14 94 95 6	Manager spécialisé en Habanos
M. Jean-Paul KINKELS (14/06/2008) 10, rue Crauthem L-3390 PEPPANGE Tél. +352 621 45 10 40	Responsable R.H.
M. Tommy KLEIN (28/05/2011) 7 impasse Jaeger L-5540 REMICH	Ingénieur
M. Pierre KREMER (28/05/2011) L- MERSCH	Garagiste
M. Jacques LANNERS (28/05/2011) CH-	Médecin dentiste

040
GRAND-DUCHE-DE-LUXEMBOURG

M. Robi LENERTZ (17/06/2000) 7, rue Duerfstrosse L-6255 ZITTIG Tél. +352 79 10 77	Directeur Commercial
M. Joseph LORENT (15/06/1996) 29, rue de Contern L-5339 MOUTFORT	Journaliste
M. Jean MAJERUS (16/06/2001) 44, route du Vin L-5405 BECH-KLEINMACHER Tél. +352 26 66 01 93	Instructeur de police hon.
M. Cornelio dit Elio MEMOLA (13/06/2009) 22A,, rue de la Chapelle L-7765 BISSEN Tél. +352 268 15 61	Conseiller Comptable et Fiscal
M. Patrick MEYER (14/06/2008) 1 b, ènnert dem Bierg L-5244 SANDWEILER Tél. +352 661 83 02 55	Architecte
M. Steve MOLITOR (24/06/2006) 209, rue d'Iltzig L-1815 LUXEMBOURG Tél. +352 26 36 12 61	Directeur
M. Robert MOULIN (19/06/2004) 17, rue Jean Simon L-3568 DUDELANGE	Chef d'entreprise
M. Claude MULLENBACH (24/06/2006) 3, rue du Moulin L-8835 FOLSCHETTE Tél. +352 91 32 35 41	Chef de Département
M. Christian NILLES (14/06/2008) 14, um Paerchen L-8352 DAHLEM Tél. +352 661 26 54 44	Fonctionnaire Communal
M. Alain NOTHUM (24/06/2006) 14, rue des Champs L-7480 TUNTANGE Tél. +352 26 61 02 86	Agent Gal Assurances
M. Guy PAULY (08/05/1993) 8, cité Ledenberg L-5341 MOUTFORT	Agent Général Assurances
M. François RENARDET (09/02/1980)(GCH) 1, place Turenne F-57100 THIONVILLE Tél. +33 (0)3 82 53 54 36 Email : francois.renardet@orange.fr	Conseiller bancaire



040

GRAND-DUCHÉ-DE-LUXEMBOURG

M. Louis ROBERT (14/06/2003) 14, rue de l'Indépendance L-7333 STEINSEL Tél. +352 33 34 75	Directeur LTHAH Rue Jean Merten L-9257 DIEKIRCH Tél. +352 808 79 11
M. Edgar SCHLABERTZ (28/05/2011) 83, rue de la Barrière L-1215 LUXEMBOURG	Manager
M. André SCHWACHTGEN (09/05/1987)(GMH) 3, rue Nicolas Welter L-2740 LUXEMBOURG Tél. +352 22 44 75	Notaire Honoraire
M. Jean-Pierre SINNER (19/06/2004) 75, rue de Crauthem L-3390 PEPPANGE	Conseiller d'état honoraire Commissaire de District honoraire
M. Alex SULKOWSKI (17/06/2000) 15 rue Nicolas Brücher L-5692 ELVANGE Port. +352 661 12 86 78 Email : alex.sulkowski@pt.lu	Administrateur Aerogolf Center I B, Heienhaff L-1736 SENNINGERBERG Tél. +352 26 94 02 00 Fax +352 26 94 03 00
Mlle Tanja SULKOWSKI (29/05/2010) 26, rue d'Altlinster L-6963 BOURGLINSTER Tél. +352 26 78 27 47 Port. +352 661 80 05 12 Email : tanja.sulkowski@gmail.com	Institutrice
M. Fred SUNNEN (18/06/2005) 10, rue de Soleuvre L-4487 BELVAUX Tél. +352 59 26 20	Député
M. Georges THEIS (18/06/1994)(GMH) 5, rue de Dangé St Romain L-8260 MAMER Tél. +352 31 06 27 Port. +352 621 15 90 50 Email : gtheis@pt.lu	Directeur honoraire Ministère du Tourisme
M. Eugène THILL (19/06/1999) 25, boulevard Prince Félix L-1513 LUXEMBOURG Tél. +352 48 30 77	Chargé de Direction Lycée Technique de Bonnevoie 27, av. du X Septembre L-2551 LUXEMBOURG Tél. +352 403 94 52 66
M. Georges WAGNER (08/05/1993) 25, rue Mies L-7557 MERSCH	Directeur Cercle de Münster
M. Louis WEISGERBER (13/06/2009) 17, Chemin Rouge L-4480 BELVAUX	Architecte 86, rue Victor Hugo L-4141 ESCH-SUR-ALZETTE Port. +352 621 32 84 88





040
GRAND-DUCHE-DE-LUXEMBOURG

M. Raymond WEYDERT (09/06/2007)

31, rue du Bois
L-6943 NIEDERANVEN
Tél. +352 23 61 22 15

Directeur
Institut Viti-Vinicole
B.P. 50
L-5501 RENVEL

M. Jean-Bernard ZEIMET (09/06/2007)

67, rue Michel Welter
L-2730 LUXEMBOURG
Tél. +352 26 25 35 89

Réviseur d'entreprise
Tél. +352 261 28 41
Fax +352 26 12 84 84

M. Mathieu ZEIMET (28/05/2011)

67, rue Michel Welter
L-2730 LUXEMBOURG

Architecte



041 GUYENNE-OCCITANE

CHAPITRE

Grand Maistre	:	Jack AUZERIE	
Sénéchal	:	Jean-Yves RAVIS	
Connétable	:	Jean-Jacques ERNANDORENA	(Argentier)
Prévôts	:	Jacqueline AUZERIE	(Epistolier)
		Jean CAMBAR	(Héraut)
		Lucie CAMIADE	(Maistre des Sceaux)
		Michel CHAMBAT	(Messager)
		Jean-Yves CHEYLAC	(Messager)
		Monique DEPOND-DROUILLARD	(Chambellan)
		Richard GOUZIK	(Imagier)
		Bernard MONBLANC	(Echanson)
		Alain RUFFIE	(Maistre de Gonfanons)
		Claire SERIES	(Messager)
		Elisabeth VALETTE	(Maistre des Novices)

e-mail : guyenne@anysetiers.com

Mme Régine ALICANDRI (20/10/2012) retraitée
 12 Le Bourg
 F-33750 SAINT QUENTIN DE BARON
 Tél. +33 (0)5 57 24 17 13
 Port. +33 (0)6 85 52 54 28

M. Gerald (chantal) AMOUROUX (20/10/2012) médecin
 Chateau Beausejour, 94 Avenue de l'entre deux mers
 F-33700 FARGUES SAINT HILAIRE
 Port. +33 (0)6 09 71 36 85
 Email : amouroux.ge@wanadoo.fr

M. Jack AUZERIE (27/10/2007) Médecin-Directeur Général Société
 7, rue Bardinet ITEC Services
 F-33560 SAINTE EULALIE 3, avenue G. Clémenceau
 Tél. +33 (0)5 56 38 00 74 F-33150 CENON
 Port. +33 (0)6 07 25 64 54 Tél. +33 (0)5 57 77 85 00
 Email : jack.auzerie@itecservices.com

Mme Jacqueline AUZERIE (16/10/2010) Pharmacien chef d'entreprise (E.R.)
 7, rue bardinet
 F-33560 SAINTE-EULALIE
 Tél. +33 (0)5 56 38 00 74
 Port. +33 (0)6 22 77 10 63
 Email : jacqueline.auzerie@hotmail.fr

Mme Marion BEIGBEDER (20/10/2012)
 Residence clos de la Chartreuse
 impasse ermite, bat44, Apt 24
 F-33000 BORDEAUX
 Port. +33 (0)6 29 58 70 59

M. Bernard BENITO (27/10/2007) Chef d'Entreprise
 4. Domaine de Manial Allée René Cassagne
 F-33370 POMPIGNAC F-33310 LORMONT
 Tél. +33 (0)5 56 72 41 63 Tél. +33 (0)5 56 74 20 20
 Port. +33 (0)6 23 25 14 33
 Email : b.benito@benito.fr



041
GUYENNE-OCITANE

M. Jean Louis BIROT DE RUELLE (15/10/2011)

Rd. Clos de la Chartreuse
Impasse Ermite
Bât. 4 - Apt. 24
F-33300 BORDEAUX
Port. +33 (0)6 29 58 70 59
Email : Lesgasconsaquitaine@hotmail.fr

Mme Mireille BOIDRON-ABEL (20/10/2012)

7 allée des érables
F-33500 LIBOURNE
Port. +33 (0)6 86 73 24 58
Email : mireille.boidron@orange.fr

designer
Tél. +33 (0)5 57 55 55 90

Mme Andrée BONNAUD (24/04/1982)(MH)

19, rue Goya
F-33700 MERIGNAC
Tél. +33 (0)5 56 47 06 25
Email : gabonnaud@orange.fr

Dir. d'Ecole Honoraire (E.R.)

M. Georges BREVAN (20/06/1998)

Résidence les Fontaines de Caudéran
160, rue Pasteur
F-33200 BORDEAUX CAUDERAN
Tél. +33 (0)5 56 42 18 50
Port. +33 (0)6 22 60 31 91
Email : georges.brevan@laposte.net

Dir. Développement (E.R.)

M. Jean (Anne-Marie) CAMBAR (19/11/2004)

16 rue Frantz Despagnet
F-33000 BORDEAUX
Tél. +33 (0)5 56 51 57 26
Port. +33 (0)6 07 11 77 41
Email : jeanam.cambar@wanadoo.fr

Professeur d'université
Faculté de Pharmacie
F-33076 BORDEAUX
Tél. +33 (0)5 57 57 12 45

Mme Lucie (Eric) CAMIADE (15/11/2008)

1 rue de l'Aube
F-69005 LYON
Tél. +33 (0)5 56 49 62 11
Port. +33 (0)6 70 61 96 81
Email : lucie.camiade@orange.fr

Ecrivain

M. Michel (Martine) CHAMBAT (18/11/2006)

Le Champ de la Croix
F-16700 POURSAC
Tél. +33 (0)5 45 31 27 87
Port. +33 (0)6 82 18 93 45
Email : chambatmichel@orange.fr

Dirigeant Industriel (E.R.)

M. Jean-Yves (Françoise) CHEYLAC (19/11/2004)

N° 6 Giraulate
F-33420 NAUJEAN ET POSTIAC
Tél. +33 (0)5 57 74 93 85
Port. +33 (0)6 71 65 60 71
Email : jeanyvescheylac@hotmail.fr

Pédiatre (E.R.)



041
GUYENNE-OCCITANE

-
- M. Edgard CHILLAUD** (21/11/2003) Pilote de ligne
56 allées de Tourny
F-33000 BORDEAUX
Tél. +33 (0)5 56 44 64 10
Port. +33 (0)6 81 95 30 73
Email : ed.chillaud@wanadoo.fr
-
- Mme Monique DEPOND-DROUILLARD** (14/11/1998) Pharmacien
42, rue du Parc
F-33200 BORDEAUX
Port. +33 (0)6 07 65 01 23
Email : pharmacie.depond-drouillard@perso.dataconseil.net
- 1, av. Général de Gaulle
F-33550 LANGOIRAN
Tél. +33 (0)5 56 67 58 58
-
- Mme Nicole (Jean-Pierre) DUBOY** (17/10/2009) Pharmacien
45, rue de Saint-Genès
F-33000 BORDEAUX
Tél. +33 (0)5 56 24 10 30
Email : duboycharles@numericable.fr
- 17, place Amélie Raba-Léon
F-33000 BORDEAUX
Tél. +33 (0)5 56 98 93 06
-
- M. Francis DUPOUY** (16/11/1996) Médecin Psychiatre
224, boulevard Franklin Roosevelt
F-33000 BORDEAUX
Tél. +33 (0)5 56 96 64 55
Port. +33 (0)6 07 19 01 52
Email : docteur.dupouy@wanadoo.fr
- 57, rue Lafaurie de Monbadon
F-33000 BORDEAUX
Tél. +33 (0)5 56 52 70 11
-
- M. Jean-Jacques (Françoise) ERNANDORENA** (18/11/2006) Hôtelier Restaurateur (E.R.)
6, rue Beausoleil
F-33170 GRADIGNAN
Tél. +33 (0)5 56 89 42 03
Port. +33 (0)6 18 68 44 39
Email : ernandorena@aol.com
-
- Mme Marie-hélène ESBEN** (20/10/2012)
hameau du tasta V5
3 rue Leopold Laplante
F-33530 BRUGES
Email : mh.esben@free.fr
-
- M. Richard (Martine) GOUZIK** (22/11/2002) Fourreur
28, av. Georges Clémenceau
F-33200 BORDEAUX
Port. +33 (0)6 70 61 21 44
Email : richard.gouzik@gouzik.com
- 32, allées de Tourny
F-33000 BORDEAUX
Tél. +33 (0)5 56 48 26 55
-
- M. Christian HADRZYNSKI** (15/10/2011) Médecin coordonateur régional d'hémovigilance
48 rue de Rochambeau
F-33000 BORDEAUX
Tél. +33 (0)5 56 01 14 19
Port. +33 (0)6 63 13 41 85
Email : christian.hadrzynski@ars.santé.fr
-
- M. Philippe JACQMIN** (08/03/1986) Administrateur URSSAF Bx
29, rue de Paris
F-33700 MERIGNAC
Tél. +33 (0)5 56 51 87 09
Port. +33 (0)6 07 09 58 41
Email : philjacqmin@wanadoo.fr

041
GUYENNE-OCCITANE

M. Alain JACQUEMIN-SABLON (17/10/2009) Le Balmoral 13.avenue de Mirande F-33200 BORDEAUX Tél. +33 (0)5 56 08 74 45 Email : alain.jacquemin@yahoo.fr	Pharmaco-biologiste (E.R.)
M. Karim KALI (20/10/2012) 2 rue Courbin F-33000 BORDEAUX Port. +33 (0)6 01 99 70 43 Email : versolux@yahoo.fr	chef d'entreprise
M. Steph KHALEF (18/11/1978)(GMH) 258. boulevard du Président Wilson F-33000 BORDEAUX Tél. +33 (0)5 56 91 41 40 Port. +33 (0)6 74 20 73 32 Email : steph.khalef@wanadoo.fr	Neuro Psychiatre (E.R.)
M. Bernard LADEPECHE (19/11/2004) Grimard F-33240 LUGON DE L'ILE DU CARNEY Tél. +33 (0)5 57 84 46 34 Port. +33 (0)6 08 25 71 79 Email : b.ladepeche@libertysurf.fr	Médecin chef Service MSA 33 13 rue Ferrère F-33052 BORDEAUX CEDEX Tél. +33 (0)5 56 01 97 68
Mme Chantal LARNAUDIE (15/11/2008) 19, rue Amiral Courbet F-33700 MERIGNAC Tél. +33 (0)5 56 46 05 30 Email : chantal.larnaudie@voila.fr	Viticultrice Château de Videau F-33410 CARDAN Tél. +33 (0)5 56 76 72 37
M. Frédéric (Lise) LAURENTJOYE (17/10/2009) 27. rue du Lagunet F-33320 EYSINES Tél. +33 (0)5 56 16 22 78 Port. +33 (0)6 09 72 24 87 Email : fredericlaurenjoye@free.fr	Médecin 67. rue David Johnston F-33000 BORDEAUX Tél. +33 (0)5 56 44 31 80
M. Mathieu-Bernard LE ROYER (27/10/2007) 7, rue du Chai des Farines F-33000 BORDEAUX Tél. +33 (0)5 56 48 55 44 Port. +33 (0)6 72 13 66 88 Email : mbleroyer@yahoo.fr	Généalogiste 7, rue du Chai des Farines F-33000 BORDEAUX
M. Robert MARIE (16/11/1996) 26, rue Eugène Ténot F-33800 BORDEAUX Tél. +33 (0)5 56 91 26 25 Port. +33 (0)6 80 20 95 19 Email : robmarie@laposte.net	Chef Exploitation EDF (E.R.)
M. Serge MICHAUD (15/11/2008) 36, allée du Bois d'Anduche F-33170 GRADIGNAN Port. +33 (0)6 07 53 72 32 Email : michaud.2@wanadoo.fr	Chocolatier Confiseur CADIOT-BADIE 26, allée du Tourny F-33000 BORDEAUX Tél. +33 (0)5 56 44 24 22



041
GUYENNE-OC-CITANE

M. Bernard MONBLANC (18/11/2006) 672, rue Dauphine F-33127 ST JEAN D'ILLAC Port. +33 (0)6 12 24 09 22 Email : bernard.monblanc@wanadoo.fr	Traiteur 256, avenue du Las F-33127 ST JEAN D'ILLAC Tél. +33 (0)5 56 21 61 32
M. Marceau (Nathalie) NICOLAS NELSON (20/10/2012)coach 124, Allée du bois doré F-33127 SAINT JEAN D'ILLAC Port. +33 (0)6 83 31 27 32 Email : nicky.nelson@orange.fr	
Mme Christine ORNON (15/10/2011) 41 rue Claire F-33200 BORDEAUX Tél. +33 (0)5 56 08 43 37 Port. +33 (0)6 98 41 18 14 Email : christine.ornon@orange.fr	Banque (E.R.)
M. Jean-Yves RAVIS (04/10/2003) 24A, rue de Stehelin Résidence Parc Stehelin F-33200 BORDEAUX Port. +33 (0)6 89 86 84 61 Email : jy.stehelin33@orange.fr	Dir. Régional Renault (E.R.)
M. Jean-Pierre RICARD (17/10/2009)(MH) 183, cours de la Somme F-33077 BORDEAUX CEDEX Tél. +33 (0)5 56 91 81 82	Cardinal-Archevêque 183, cours de la Somme F-33077 BORDEAUX CEDEX Tél. +33 (0)5 56 91 81 82
M. Dominique ROBIN (21/11/2003) 26 rue Michel Montaigne F-33500 LIBOURNE Email : d-robin@lesvinsrobin.com	Viticulteur 26 rue Michel Montaigne F-33500 LIBOURNE Tél. +33 (0)5 57 51 36 58
M. Alain RUFFIE (21/11/2000) 9, quai des Chartrons F-33000 BORDEAUX Tél. +33 (0)5 56 52 60 58 Port. +33 (0)6 80 06 28 62	Médecin Biologiste (E.R.) 17, allée de Tourny F-33000 BORDEAUX Tél. +33 (0)5 56 79 45 00
Mme Arlette SCHNEIDER (20/10/2012) Residence Elysée Saint genès 197 rue saint genès F-33000 BORDEAUX Email : artslettresschneider@laposte.net	ecrivain
Mme Claire SERIES (16/10/2010) 126,boulevard Wilson F-33000 BORDEAUX Port. +33 (0)6 80 65 73 33 Email : cl-series-e@wanadoo.fr	Médecin chef de service CHU Pellegrin Bordeaux F-33000 BORDEAUX Port. +33 (0)6 80 65 73 33
M. Nicole SOYER (16/10/2010) 14, avenue Maréchal Foch F-33140 VILLENAVE D'ORNON-VIEUX BOURG Port. +33 (0)6 17 42 05 86 Email : soyer.ni@orange.fr	Pharmacien (E.R.)





041
GUYENNE-OCCITANE

M. Emma TORTES SAINT-JAMMES (20/10/2012)

F-

Mme Catherine TROLY (27/10/2007)

31, rue Albert de Mun
F-33000 BORDEAUX
Tél. +33 (0)5 56 52 33 64
Port. +33 (0)6 09 94 83 78
Email : catherine.troly@orange.fr

Médecin Anesthésiste
Clinique Bordeaux Nord
F-33000 BORDEAUX
Tél. +33 (0)5 56 17 16 16

Mme Elisabeth VALETTE (22/11/2002)

38, rue de Soissons
F-33000 BORDEAUX
Tél. +33 (0)5 56 24 49 38
Port. +33 (0)6 08 06 95 60
Email : elisabethvalette33@orange.fr

Podologue (E.R.)





046 HAUT-LANGUEDOC

CHAPITRE

Grand Maître	:	Jean-Paul FABRE	
Sénéchal	:	Jean-Charles GALVAING	
Connétable	:	Myriam CASSAGNE	
Prévôts	:	Monique ASTRIC-BRANSKI	(Imagier)
		Georges BENAYOUN	(Chambellan)
		Joëlle BOUYSSSEL-MONVOISIN	(Epistolier)
		Thérèse HEULIN	(Maître des Novices)
		Serge JOP	(Maître de Cérémonie)
		Michel LARRUE	(Maître des Sceaux)
		José MARIN	(Maître de Gonfanons)
		Maurice MASSON	(Echanson)
		Valérie MOIGNOUX	(Argentier)
		Jacques SEGUIN	(Tabellion)
		Maguy SERRES	(Hospitalier)

e-mail : haut-languedoc@anysetiers.com

Mme Marylin (Jean-Paul) ABESCAT (22/11/2008)	Professeur des Ecoles
50, avenue Compans	A.S.E.I.
F-31700 BLAGNAC	26, avenue Tolosane
Tél. +33 (0)5 67 95 09 22	F-31520 RAMONVILLE ST AGNE

M. Georges ALQUIER (26/11/2011)	E.R.
5 Chemin du Tour du Parc	
F-81540 SOREZE	
Tél. +33 (0)5 63 74 20 54	
Email : georges.alquier0812@orange.fr	

M. Edouard AMARDEIL (22/11/2008)	Général Gendarmerie (E.R.)
76, avenue Jean Rieux	
F-31500 TOULOUSE	
Tél. +33 (0)5 61 80 61 26	

M. Lucien ANDRE (22/11/2008)	Chef d'entreprise (E.R.)
Le Caousaté	
F-31220 SAINT MICHEL	
Tél. +33 (0)5 61 90 03 36	
Email : lucien-andre@orange.fr	

Mme Monique (Richard) ASTRIC-BRANSKI (29/11/2003)	Décoratrice
15, impasse Valette	
F-31450 POMPERTUZAT	
Tél. +33 (0)5 61 81 81 60	
Port. +33 (0)6 85 71 37 37	
Email : ribran@wanadoo.fr	

M. Jean-Marc AURIOL (24/11/2007)	Industriel (E.R.)
36, route de Lasbordes	
Les Blanches	
F-31130 FLOURENS	
Tél. +33 (0)5 61 83 60 35	
Port. +33 (0)6 12 35 83 35	
Email : jm.auriol@ahg.fr	

Mme Gisèle BARRE (25/11/2006)	Enseignante (E.R.)
Résidence San Marco	
25, Port Saint Sauveur	
F-31000 TOULOUSE	
Tél. +33 (0)5 61 58 34 04	



046
HAUT-LANGUEDOC

M. Louis BELMONTE (24/11/2012) 18, rue des Biches F-31270 CUGNAUX Port. +33 (0)6 12 50 05 01	Chef d'entreprise
M. Georges BENAYOUN (21/11/2009) 180, avenue de Lardenne F-31100 TOULOUSE Tél. +33 (0)5 61 49 41 34 Port. +33 (0)6 10 60 60 94 Email : georgesbenayoun@wanadoo.fr	Médecin
M. Félix (Danièle) BERGACHORENA (25/11/2006) 45, chemin de Borde-Haute F-31850 MONTRABE Tél. +33 (0)5 61 84 37 95 Email : newconcept31@free.fr	Architecte D.P.L.G. C/C Bel Souleil F-31850 MONTRABE Tél. +33 (0)5 61 84 37 95
Mme Joëlle BOUYSSSEL-MONVOISIN (24/11/2007) Les Terrasses du Golf N° 2 Appt. A26 F-31840 SEILH Tél. +33 (0)5 34 47 79 10 Port. +33 (0)6 82 48 75 92 Email : joelle.bouyssel@orange.fr	Ingénieur (E.R.)
Mme Josy (Bernard) BREFFY (20/09/2008) 15 route de Combe Neuve F-24750 BOULAZAC Tél. +33 (0)5 53 05 33 83 Port. +33 (0)6 16 83 01 34 Email : fare.breffy@gmail.com	Capitaine Armée de Terre (E.R.)
Mme Patricia (Gratien) BURGAN (21/11/2009) Les Patios du Capitole - Apt 430 10, Place du Capitole F-31000 TOULOUSE Port. +33 (0)6 74 79 88 24 Email : patricia.burgan@orange.fr	Restauratrice
Mme Christine CALAS (25/11/2006) 6, avenue Camille Pujol F-31500 TOULOUSE Tél. +33 (0)5 61 34 10 15 Email : calas.christine31@orange.fr	Chargée Rel. Publiques
Mlle Myriam CASSAGNE (05/12/1998) Rés. Aristide Briand Bât. C 36, avenue Aristide Briand F-31400 TOULOUSE Tél. +33 (0)5 34 31 50 74 Port. +33 (0)6 03 66 27 70 Email : myriam.cassagne@wanadoo.fr	Inspectrice Académie Rectorat Place Saint Jacques F-31073 TOULOUSE CEDEX

Mme Raymonde CLASTOT-SISSOKO (22/11/2008)

40, avenue de Lombez
App. 52
F-31300 TOULOUSE
Tél. +33 (0)5 61 80 48 22
Port. +33 (0)6 82 04 31 80
Email : raymonde.clastot@orange.fr

M. Philippe COPPEL (26/11/2011)

29, avenue de Rangueil
F-31400 TOULOUSE
Tél. +33 (0)5 61 52 60 49
Port. +33 (0)6 11 71 97 24
Email : contact@coppeldecoration.fr

Tapissier décorateur

Mme Claudine COUDERC (26/11/2011)

37 boulevard Jean Brunhes
Appartement 183
F-31300 TOULOUSE
Tél. +33 (0)5 61 42 18 80
Email : claudine.couderc@orange.fr

E.R.

M. Henri CREPIN-LEBLOND (20/11/2010)

32, rue des Paradoux
F-31000 TOULOUSE
Tél. +33 (0)5 61 55 51 22
Email : hcrepinleblond@aol.com

Ministre plénipotentiaire (E.R.)

M. Jean-Jacques CUBAYNES (26/11/2005)

40, rue Alsace Lorraine
F-31000 TOULOUSE
Tél. +33 (0)5 61 23 57 28

Artiste Lyrique

M. Christian DERO (23/11/1985)(GMH)

76, avenue Jean Rieux
Apt C28
F-31500 TOULOUSE
Tél. +33 (0)5 61 20 22 95
Port. +33 (0)6 74 24 48 08

Joillier Horloger Diamantaire
73, rue de la Pomme
F-31000 TOULOUSE
Tél. +33 (0)5 61 21 28 94

Mme Odile DUBOIS-BOUDES (04/12/1993)

39, allée des Soupis
F-31000 TOULOUSE
Tél. +33 (0)5 61 52 50 11

Artiste Peintre

M. Jean-Pierre DUCROS-BOURDENS (03/12/1994)

16, rue Jules Guesde
F-31220 CAZERES
Tél. +33 (0)5 61 97 24 68

Notaire
3, rue Frédéric Tourte
F-31220 CAZERES
Tél. +33 (0)5 61 97 01 34

M. Jean-Paul FABRE (29/11/2003)

50, avenue Compans
F-31700 BLAGNAC
Tél. +33 (0)5 31 22 79 53
Port. +33 (0)6 25 79 34 03
Email : jpfabre31@sfr.fr

Directeur Commercial
Société SOLUTION DATA
rue Jean Mermoz
F-31100 TOULOUSE
Tél. +33 (0)6 25 79 34 03

046
HAUT-LANQUEDOC

M. Jean-Philippe FAURIE (26/11/2005) 11, rue Docteur Delherm F-31300 TOULOUSE Port. +33 (0)6 11 48 04 82	Photographe Caméraman Hôpital Rangueil (C.H.U.) 1, avenue Prof. Jean Poulhès F-31059 TOULOUSE CEDEX 9 Tél. +33 (0)6 11 48 04 82
M. Fergus FITZGERALD (22/11/2008) 5, esplanade Compans Caffarelli BP 7117 F-31011 TOULOUSE CEDEX 6 Tél. +33 (0)5 61 12 64 02 Email : fergus.fitzgerald@ricard.fr	Directeur Régional Ventes RICARD 5, esplanade Compans Caffarelli BP 7117 F-31011 TOULOUSE CEDEX 6 Tél. +33 (0)5 61 12 64 02
Mme Janine (Jean-Pierre) FOSSARD (20/11/2010) 16, rue de Bourgogne F-31830 PLAISANCE DU TOUCH Tél. +33 (0)5 61 07 49 70	Couturière (E.R.)
M. Jean-Pierre (Janine) FOSSARD (17/04/1971) 16, rue de Bourgogne F-31830 PLAISANCE DU TOUCH Tél. +33 (0)5 61 07 49 70	Cont. Gal RICARD (E.R.)
Mme Simone (Pierre) FRAYSSINET (20/11/2010) Les Cèdres - 342, route d'Albi F-81370 SAINT SULPICE Port. +33 (0)6 81 67 20 14	Médecin (E.R.)
M. Jean-Charles GALVAING (25/11/2006) 5, chemin des Sablières F-31380 MONTJOIRE Tél. +33 (0)5 61 84 16 87 Port. +33 (0)6 68 28 47 38 Email : jean.galvaing@alsatis.net	Directeur Général (E.R.)
Mme Catherine GIROUD (24/11/2012) 298, avenue de Grande Bretagne F-31300 TOULOUSE Port. +33 (0)6 08 34 31 24 Email : catherine.giroud@a2hfrance.fr	Chef d'Entreprise
M. François GOURDOU (26/11/2011) Château de la Cassagnère F-31270 CUGNAUX Tél. +33 (0)5 61 92 11 19 Port. +33 (0)6 07 30 40 55 Email : jf.gourdou@wanadoo.fr	Chirurgien (E.R.)
Mme Thérèse HEULIN (09/12/1995) Rés. La Comtale - BAL n° 2 20, boulevard de Bonrepos F-31000 TOULOUSE Tél. +33 (0)5 61 63 94 63 Port. +33 (0)6 20 35 59 32 Email : heulin.therese@orange.fr	Médecin Anesthésiste (E.R.)
Mme Chrystel JAUFFRET (24/11/2012) Route de Labourgade F-82100 GARGANVILLAR Port. +33 (0)6 60 80 39 40	Cadre Industrie Pharmaceutique

046
HAUT-LANGUEDOC

M. Serge JOP (22/11/2008) 6, rue de Mirande F-31650 ST ORENS DE GAMEVILLE Tél. +33 (0)5 61 75 92 84 Port. +33 (0)6 77 77 75 81 Email : serge.jop@club-internet.fr	Colonel (E.R.)
M. Serge KARAVAEFF (20/11/2010) 13, rue Clément Ader F-31250 REVEL Port. +33 (0)6 09 71 68 94 Email : karavaeff@free.fr	Cadre Administratif DRH
M. Michel LARRUE (26/11/2011) 18 rue des Pruniers F-31150 GRATENTOUR Tél. +33 (0)6 75 75 01 54 Email : michel.larrue@voila.fr	Ingénieur
M. Jean LAURENT (21/11/2009) Résidence Grand Chais - Apt 23 5, avenue de la Résistance F-31170 TOURNEFEUILLE Tél. +33 (0)5 61 86 81 39 Port. +33 (0)6 06 86 87 63 Email : jlarent31@free.fr	Cadre (E.R.)
Mme Danielle LE GREVES (24/11/2007) 8, rue des Bouches du Rhône F-31500 TOULOUSE Port. +33 (0)6 13 43 83 69 Email : dlegreves@free.fr	Haute Couture 8, rue des Bouches du Rhône F-31500 TOULOUSE Tél. +33 (0)5 61 20 21 78
Mme Jackie LENOIR (26/11/2011) 12 rue Victor Déqué F-31500 TOULOUSE Tél. +33 (0)5 61 34 97 19 Port. +33 (0)6 08 26 64 87 Email : jackie.lenoir@gmail.com	
M. Claude (Simone) LIDON (09/05/1992) 16, chemin de Rouquié F-31180 CASTELMAUROU Tél. +33 (0)5 62 73 16 16 Email : simone31180@hotmail.fr	Industriel hôtelier Taverne Maître Kanter Allées Jean Jaurès F-31000 TOULOUSE Tél. +33 (0)5 62 73 16 16
M. José (Christine) MARIN (29/11/2003) 7, Impasse du Baron F-31200 TOULOUSE Tél. +33 (0)5 61 11 70 16 Port. +33 (0)6 82 80 45 24 Email : josemarin31@hotmail.com	E.R.
M. Maurice MASSON (21/11/2009) 17, avenue de Palaminy F-31220 MARTRES TOLOSANE Tél. +33 (0)5 61 98 36 79 Port. +33 (0)6 09 34 19 53 Email : arlettemasson@wanadoo.fr	Chef d'Entreprise (E.R.)

046
HAUT-LANQUEDOC

<p>M. Georges MIATTO (03/12/1988) 27 bis, Chemin de Benech F-31470 FONSORBES Tél. +33 (0)5 61 91 33 20</p>	<p>Promoteur Immobilier 74, av. de la Grande Bretagne F-31300 TOULOUSE Tél. +33 (0)5 61 49 74 74</p>
<p>Mlle Valérie MOIGNOUX (20/11/2010) 100, allée de Barcelone Apt. 413 F-31000 TOULOUSE Tél. +33 (0)5 61 23 49 82 Port. +33 (0)6 22 24 77 45 Email : vmoignoux@wanadoo.fr</p>	<p>Contrôleur de Gestion Régional SECURITAS France</p>
<p>M. Jean-Claude NESTIRI (20/11/2010) 16, rue du Soumoulou F-31240 L'UNION Tél. +33 (0)5 61 09 97 93 Port. +33 (0)6 09 31 39 22</p>	<p>Agent Commercial</p>
<p>M. Pierre OLAIZOLA (20/11/2010) 21 Bis, chemin du Calquet F-31100 TOULOUSE Port. +33 (0)6 12 51 31 56 Email : brigitte.olaizola@wanadoo.fr</p>	<p>V.R.P. Société RICARD 5 esplanade Compans Cafarelli F-31000 TOULOUSE Tél. +33 (0)5 61 12 64 02</p>
<p>M. Claude OLLE (24/11/2012) 3, route des Pyrénées F-31360 MANCIOUX Port. +33 (0)6 07 96 87 50 Email : claud.olle@wanadoo.fr</p>	<p>Chef d'Entreprise E.R.</p>
<p>M. Philippe OTGE (22/11/2008) 10 bis, rue Ingres F-82000 MONTAUBAN Tél. +33 (0)5 63 91 44 98</p>	<p>Dir. Gal Centre Hospitalier (E.R.)</p>
<p>M. Pierre PEREZ (24/11/2007) 36, avenue Borde Haute F-31750 ESCALQUENS Tél. +33 (0)5 61 81 23 19 Port. +33 (0)6 08 47 51 29 Email : perez.pierre@yahoo.fr</p>	<p>Pdt Chambre des Métiers 10, boulevard Lascrosse F-31000 TOULOUSE</p>
<p>M. Renato PILLON (06/12/1997) 82, route de Tarbes F-31170 TOURNEFEUILLE Tél. +33 (0)5 62 48 23 92 Email : renato.pillon@wanadoo.fr</p>	<p>Pâtissier-Chocolatier (E.R.)</p>
<p>M. Jean-Yves PRADIER (24/11/2012) 27, rue Maréchal Foch F-11400 CASTELNAUDARY Tél. +33 (0)4 68 23 12 19 Port. +33 (0)6 08 02 80 76</p>	<p>Pharmacien</p>
<p>Mme Carmen ROBIN-MORFAUX (24/11/2007) 58, rue Achille Viadieu F-31400 TOULOUSE Tél. +33 (0)5 61 62 08 73 Email : carmen-robin@orange.fr</p>	<p>Inspecteur en courtage (E.R.)</p>



046
HAUT-LANGUEDOC

<p>M. Michel ROS (22/11/2008) Résidence Cap Clémentine 72, avenue Louis Breguet F-31400 TOULOUSE Tél. +33 (0)5 61 80 53 78 Port. +33 (0)6 08 88 07 80 Email : michel.ros0977@orange.fr</p>	Formateur-Conseil
<p>M. Jacques (Catherine) SEGUIN (22/11/2008) 5, rue Bardou B 47 F-31200 TOULOUSE Tél. +33 (0)5 34 40 62 52 Port. +33 (0)6 43 32 80 36 Email : jackrevel@orange.fr</p>	Chef d'entreprise (E.R.)
<p>M. Jean-Paul (Claudie) SERRES (22/11/2008) 20, rue du Pont Guilhemery F-31000 TOULOUSE Port. +33 (0)6 87 34 12 67 Email : sainteluciedaussou@wanadoo.fr</p>	Avocat - Viticulteur 37, rue d'Armagnac F-31500 TOULOUSE
<p>Mme Maguy SERRES (09/12/1990) 65, Grand Rue St Michel F-31400 TOULOUSE Tél. +33 (0)5 61 52 60 02 Email : serre.marguerite@neuf.fr</p>	Liqueur B. SERRES (E.R.)
<p>M. Robert P TESSIER (24/11/2012) Résidence Louxor 12 Esplanade Compans Cafarelli Bat A Appt 17 F-31000 TOULOUSE</p>	Consultant
<p>M. Dominique VIET (21/11/2009) 88, rue Riquet F-31000 TOULOUSE Port. +33 (0)6 11 17 44 32 Email : viet@361.com</p>	Photographe



042 HAUTE-BRETAGNE

CHAPITRE

Grand Maître	:	Jacqueline TEXIER	
Sénéchaux	:	Jean-René BABONNEAU René DUPE	(Argentier) (Epistolier)
Connétables	:	Josette BERTHOUX Bernard VAYSSE	(Messager) (Hospitalier)
Prévosts	:	Patricia LE BALINER Jean-Louis LE QUINTREC France LEDOUX Maurice PERRIN Daniel POUPARD Jean-Georges ROSSELIN Jacques TILLON Jacques TRUPIN	(Epistolier) (Imagier) (Maître des Novices) (Maître de Gonfanons) (Imagier) (Echanson) (Maître de Bouche) (Chambellan)

e-mail : haute-bretagne@anysetiers.com

M. Pierre ANDRE (15/10/1994) 6, rue Saint Helier F-35000 RENNES Tél. +33 (0)2 99 30 68 28	P.D.G. Prom. Immobilière 4, rue Saint Helier F-35000 RENNES Tél. +33 (0)2 99 30 68 28
---	--

M. Claude (MarieFrançoise) ANGER (16/10/2010) 49 rue de Chateaugiron F-35000 RENNES Tél. +33 (0)2 99 50 51 05 Email : mariefrancoise.anger@sfr.fr	Cuisinier Restaurant les Petits Clous 49 rue de Chateaugiron F-35000 RENNES Tél. +33 (0)2 99 50 51 05
--	---

Mme Marie-Françoise (Claude) ANGER (10/10/2009) 49, rue de Chateaugiron F-35000 RENNES Tél. +33 (0)2 99 50 51 05 Email : mariefrancoise.anger@sfr.fr	Restauratrice 49, rue Chateaugiron F-35000 RENNES Tél. +33 (0)2 99 50 51 05
---	--

M. Jean-René (Elisabeth) BABONNEAU (27/11/2004) 10, rue du Champ de l'Orme F-35000 RENNES Tél. +33 (0)2 99 53 96 31 Port. +33 (0)6 61 27 25 37 Email : jean-rene.babonneau@orange.fr	Cadre bancaire (E.R.)
--	-----------------------

M. François (Josette) BERTHOUX (28/03/1971)(GMH) 12, av. du Sergent Maginot F-35000 RENNES Tél. +33 (0)2 99 67 19 07 Port. +33 (0)6 72 11 86 09 Email : jfberthoux@orange.fr	Directeur Clinique (E.R.)
--	---------------------------

Mme Josette (François) BERTHOUX (25/10/1986) 12, av. du Sergent Maginot F-35000 RENNES Tél. +33 (0)2 99 67 19 07 Port. +33 (0)6 72 11 86 09 Email : jfberthoux@orange.fr	Sage femme (E.R.)
--	-------------------

M. Yves (Luce) BESCHER (15/11/2003) 37 rue du Grand Domaine F-35510 CESSON SEVIGNE Tél. +33 (0)2 99 83 39 12 Email : yvesbescher@orange.fr	Cadre de Banque (E.R.)
---	------------------------

042
HAUTE-BRETAGNE

Mme Christiane (Marc) BIET LEBRETON (13/11/1999) E.R.

4, rue Carrick on Shannon
F-35510 CESSON SEVIGNE
Port. +33 (0)6 09 15 72 93
Email : chrys.biet35@orange.fr

M. Jean-Claude (MariePaule) BIETH (12/05/1984) Directeur Crédit Foncier (E.R.)

28 rue Roger Vercel
F-22100 DINAN
Port. +33 (0)6 76 46 48 88
Email : bieth-lorre@orange.fr

Mme Marie-Paule (Jean-Claude) BIETH-LORRE (31/12/1986) Secrétaire (E.R.)

28 rue Roger Vercel
F-22100 DINAN
Port. +33 (0)6 83 18 51 67
Email : bieth-lorre@orange.fr

M. Claude (Jeanine) BILLION (25/10/2008) E.R.

30, boulevard Franklin Roosevelt
F-35000 RENNES
Port. +33 (0)6 81 41 40 86

M. Pierre (Madeleine) BOSSARD (15/03/1969)(PRH)

3, rue Nationale
F-35000 RENNES
Tél. +33 (0)2 99 79 11 60

Mme Alice (Jean-François) CLOP (04/11/1995)

28, avenue Sargent Maginot
F-35000 RENNES
Tél. +33 (0)2 99 30 24 58

Mme Christiane (Edouard) CONEAU-DAUGAN (16/10/2010) Secrétaire (E.R.)

1, place Simone de Beauvoir
Appt 208
F-35000 RENNES
Tél. +33 (0)9 63 26 97 36
Port. +33 (0)6 87 93 17 08
Email : christiane.coneau@wanadoo.fr

M. Jacques (Marie-Noëlle) CRESSARD (09/03/1974)(MH) Membre Honoraire

3, rue de Robien
F-35000 RENNES
Tél. +33 (0)2 99 38 74 43
Assemblée Nationale

Mme Marie-Noëlle (Jacques) CRESSARD (18/10/1980)(GMH)(GCO)

3, rue de Robien
F-35000 RENNES
Tél. +33 (0)2 99 38 74 43
Port. +33 (0)6 86 98 62 55
Email : marienoelle.cressard@orange.fr

M. Jean-Pierre (Béatrice) DAGORN (04/11/1995)(MH) Directeur de Gestion

10, rue Victor Basch
F-35700 RENNES
Tél. +33 (0)2 99 63 30 61
Email : jpdagorn@hotmail.fr

042
HAUTE-BRETAGNE

M. Laurent DEFRANCE (18/11/2000) 11, rue du Grand Jardin F-35510 CESSON-SEVIGNE Tél. +33 (0)2 99 60 96 31	Concessionnaire Auto VOLVO 1, allée de Bray Autopôle F-35510 CESSON-SEVIGNE Tél. +33 (0)2 99 22 75 80
M. Maurice (Jacqueline) DENIS (19/04/1986) Allée de Fermont Le Clos du Peillac F-35770 VERN-SUR-SEICHE Tél. +33 (0)2 99 62 73 17	Reprographe (E.R.)
M. Jean-Pierre (Brigitte) DUFOUR (03/05/2008) 44, avenue George V F-35800 DINARD Tél. +33 (0)6 08 05 23 23	Commerçant (E.R.) 2, rue Maréchal Leclerc Magasin Pamplemousse F-35800 DINARD
M. René (Genevieve) DUPE (03/12/2005) 26, rue du Bois Hardy F-44120 VERTOU Tél. +33 (0)2 40 69 87 39 Email : rdu8558@hotmail.fr	Ingénieur Commercial F-
M. Yves (Gwenaelle) FEREY (10/10/2009) 15, rue du Chêne Droit F-35520 MELESSE Tél. +33 (0)2 99 66 00 25 Email : yves.ferey.cvi@orange.fr	Gérant de Société 15, rue du Chêne Droit F-35520 MELESSE Tél. +33 (0)2 99 66 00 25
M. Henri (Suzanne) FOUERE (18/10/1980) 5 Bois des Vallées F-35250 ST GERMAIN SUR ILLE Tél. +33 (0)2 99 55 24 19	Chef d'entreprise (E.R.)
M. Gilbert (Annick) GAILLARD (10/10/2009) 20, rue de la Crèche F-35000 RENNES Tél. +33 (0)2 30 02 44 84 Port. +33 (0)6 80 70 17 89 Email : distriegg@hotmail.fr	Gérant de Société
M. Georges (Edith) GEFFLOT (16/11/2002) 42 mail Gaston Bardet F-35650 LE RHEU Tél. +33 (0)2 99 14 62 04 Port. +33 (0)6 10 92 55 26 Email : edith.gefflot@free.fr	E.R.
Mme Lucienne GEFFROY (25/10/2008) 124, avenue du Sergent Maginot F-35000 RENNES Tél. +33 (0)2 99 36 23 36	E.R.
M. André (Annick) GEORGES (20/10/2012) 2 rue de la Godmondière F-35000 RENNES Tél. +33 (0)2 99 51 46 58 Port. +33 (0)6 13 43 62 33 Email : andregeorges@sfr.fr	E.R.



042
HAUTE-BRETAGNE

M. Serge (Hélène) GRASSET (15/11/1997)(PRH) Directeur Général (E.R.)

2 rue Juillet
F-35000 RENNES
Tél. +33 (0)2 99 41 07 61
Port. +33 (0)6 07 96 41 53
Email : grassetse@wanadoo.fr

Mme Paulette GUEGAN (10/10/2009) Commerçante (E.R.)

4, rue du Prieuré
F-35590 ST GILLES
Port. +33 (0)6 15 83 40 37

M. Claude (Denise) GUY (14/11/1998) E.R.

Résidence Sévigné
Apt. C 209-Esc C1
6, rue Saint Martin
F-35510 CESSON-SEVIGNE
Tél. +33 (0)2 99 83 19 75
Port. +33 (0)6 32 45 67 69
Email : claude.guy7@wanadoo.fr

Mme Mireille HATINGUAIS (22/10/2011) E.R.

7 chemin de la Croix Blanche
F-35310 CHAVAGNE
Tél. +33 (0)2 99 64 24 89
Port. +33 (0)6 81 21 71 53

M. Jean-René (Annick) HORLAVILLE (16/11/2002) Directeur Usine (E.R.)

24, rue Edmond Rostand
F-35700 RENNES
Tél. +33 (0)2 99 38 88 93
Email : jeanrene.horlavlle@dbmail.com

Mme Monique (Jean-Yves) HOULLIER (15/10/1994) Agent Spécialisée (E.R.)

24, rue du Manoir
F-35235 THORIGNE-FOUILLARD
Tél. +33 (0)2 99 83 83 64
Email : agence.houllier@axa.fr

M. Jacques (Jacqueline) HUCHET (08/04/1967)

Les Peupliers
6 Parc St Martin
F-35700 RENNES
Tél. +33 (0)2 99 38 67 08
Email : jacqueline.huchet1@gmail.com

M. Gilbert (Marie-Thérèse) KERGOAT (12/05/1984) E.R.

22, allée la Bouvetière
F-35650 LE RHEU
Tél. +33 (0)2 99 60 91 40
Email : gilbert.kergoat@wanadoo.fr

Mme Antoinette (Benoit) LALISSE (18/11/2006) Soins du corps
Le Moulin du Gué
F-35380 PLELAN LE GRAND
Tél. +33 (0)2 99 61 85 44
Email : antoinette-lalisse@yahoo.fr

4, avenue Louis Barthou
F-35000 RENNES
Tél. +33 (0)2 99 31 76 10



042
HAUTE-BRETAGNE

Mme Patricia (Claude) LE BALINER (22/10/2011) Secrétaire Administrative

3 rue Jean Marie Lamennais
F-35680 DOMALAIN
Tél. +33 (0)2 56 53 86 18
Port. +33 (0)6 03 72 10 63
Email : patricia.le-baliner@sfr.fr

M. François (Annie) LE BEC (04/11/1995) Notaire honoraire

12, av. Joseph Jan
F-35170 BRUZ
Tél. +33 (0)2 99 52 90 53
Email : francoislebec@aol.com

Mme Elisabeth LE GURUN (20/10/2012) Animatrice Centre de Loisirs

18 mail Gaston Bardet
F-35650 LE RHEU
Tél. +33 (0)2 99 30 90 94
Port. +33 (0)6 30 23 76 72
Email : le-gurun.elisabeth@orange.fr

Mme Janine (Jean-Pierre) LE MENER (15/11/2003) Gde Distribution (E.R.)

24, rue Belle Epine
F-35510 CESSON SEVIGNE
Tél. +33 (0)2 99 83 20 83
Email : jp.lemener@club-internet.fr

M. Jean-Pierre (Janine) LE MENER (14/11/1998)(SNH) Gde Distribution (E.R.)

24, rue Belle Epine
F-35510 CESSON-SEVIGNE
Tél. +33 (0)2 99 83 20 83
Email : jp.lemener@club-internet.fr

M. Jean-Louis (Marie) LE QUINTREC (22/10/2011) NOTAIRE
2 rue Lilas 14 mail bourgchevreuil
F-35510 CESSON SEVIGNE F-35510 CESSON SEVIGNE
Tél. +33 (0)2 99 83 21 43 Tél. +33 (0)2 99 83 83 83
Email : jeanlouiscesson@gmail.com

Mme Marie (Jean-louis) LE QUINTREC (20/10/2012) Gestionnaire

2 rue Lilas
F-35510 CESSON SEVIGNE
Tél. +33 (0)2 99 83 21 43

M. Joseph (Jeanine) LECLERCH (15/09/1989) Maître Conférence (E.R.)

La Vallée
F-35132 VEZIN-LE-COQUET
Tél. +33 (0)2 99 64 72 14
Port. +33 (0)6 61 47 78 30

Mme France LEDOUX (25/10/2008) Secrétaire de Direction (E.R.)

I, allée du Bois des Pères
F-35135 CHANTEPIE
Tél. +33 (0)2 99 32 08 27
Port. +33 (0)6 08 48 15 04
Email : france.ledoux@wanadoo.fr



042
HAUTE-BRETAGNE

<p>M. André LORANDEL (22/10/2011) 4 boulevard Wilson F-35800 DINARD Tél. +33 (0)2 99 16 90 90 Port. +33 (0)6 09 45 69 74 Email : dinard@elysée-gallic-immobilier.com</p>	<p>Conseil Agent Immobilier 16 Quai Duguay Trouin F-35000 RENNES Tél. +33 (0)2 99 16 90 90 Port. +33 (0)6 09 45 69 74</p>
<p>Mme Annick (Gilbert) MARTIN-LANGEARD (10/10/2009) 17, rue Louis Barthou F-35000 RENNES Tél. +33 (0)2 30 02 44 84 Email : maminougilles@hotmail.fr</p>	<p>Secrétaire (E.R.)</p>
<p>Mme Marie-Joséphine (René) MARTINAIS (10/10/2009) 10c. allée de Lanvaux F-35000 RENNES Tél. +33 (0)2 99 63 23 25 Port. +33 (0)6 87 01 02 25 Email : mj.martinais@wanadoo.fr</p>	<p>Commerçante (E.R.)</p>
<p>M. René (Marie-Joséphine) MARTINAIS (16/10/2010) 10c. allée de Lanvaux F-35000 RENNES Tél. +33 (0)2 99 63 23 25 Email : mj.martinais@wanadoo.fr</p>	<p>Cuisinier (E.R.)</p>
<p>M. Albert (Gisèle) MONNIER (27/10/2007) Les Grands talus rue des Champs Rotis F-35000 RENNES Tél. +33 (0)2 99 59 52 69</p>	<p>Gérant de Société</p>
<p>Mme Jeanine (Michel) MORAND (04/11/1995) 24. allée de la vigne F-35310 MORDELLES Tél. +33 (0)2 99 60 47 35 Email : christophemichel.morand@orange.fr</p>	<p>Restauratrice (E.R.)</p>
<p>M. Georges (Sylvie) MORTREUX (20/10/2012) 11 rue de l'Avenir F-35310 CHAVAGNE Tél. +33 (0)2 99 59 64 55</p>	<p>Agent général d'Assurances 17 mail F. Mitterrand F-35000 RENNES Tél. +33 (0)2 99 59 64 55</p>
<p>Mme Juliette (Jean-Claude) ORAIN (20/10/2012) 12 rue du Boulay F-35310 CHAVAGNE Tél. +33 (0)2 99 64 22 64 Email : juliette.orain@orange.fr</p>	<p>Secrétaire générale (ER)</p>
<p>M. Roger (Michelle) PANNETIER (16/10/2010) Le Marceau 9 square du Général Koenig Rue du Puits Mauger F-35000 RENNES Tél. +33 (0)2 23 42 08 48 Port. +33 (0)6 81 32 65 94 Email : Pannetier.roger@numericable.fr</p>	<p>E.R.</p>



042
HAUTE-BRETAGNE

M. Philippe (Léone) PEAN (11/04/1970)

13, rue Duboys des Sauzais
F-35700 RENNES
Tél. +33 (0)2 99 36 30 47

M. Hervé (Gwénaelle) PERRIN (03/12/2005)

12, rue des Courtils
F-35250 ST AUBIN D'AUBIGNE
Tél. +33 (0)2 99 53 78 33
Email : rypert@free.fr

Directeur de Supermarché

M. Maurice (Marie-Thérèse) PERRIN (27/11/2004) E.R.

Les Charmettes
LE FEUIL
F-35520 MELESSE
Tél. +33 (0)2 99 66 06 35
Email : perrin_maurice@orange.fr

Mme Marie-France POLLET (22/10/2011)

5 rue Alain Colas
F-35760 MONTGERMONT
Tél. +33 (0)2 23 25 66 23
Email : p.pollet.marie-france@orange.fr

Infirmière

M. Daniel (Chantale) POUPARD (16/10/2010)

30, rue des Capucines
F-35132 VEZIN LE COQUET
Tél. +33 (0)2 99 64 55 44
Port. +33 (0)6 87 84 45 45
Email : daniel.poupard@wanadoo.fr

Cadre supérieur (E.R.)

M. Maurice (Henriette) PRAMOTTON (14/11/1998) Industrie Automobile (E.R.)

La Gressaudière
F-35170 BRUZ
Tél. +33 (0)2 99 41 21 92

M. Joseph (Yvette) RAUX (18/11/2000)(PRH)

10, square de Terre Neuve
F-35200 RENNES
Tél. +33 (0)2 99 51 20 67
Email : joseph.raux@numericable.fr

E.R.

M. René (Dolly) REIG (26/04/1975)

20, rue de Vezin
F-35650 LE RHEU
Tél. +33 (0)2 99 60 70 50

E.R.

M. Alexandre (Marcelle) RENAUD (27/11/2004)

6 A mail Bourchevreuil
F-35510 CESSON-SÉVIGNÉ
Tél. +33 (0)2 99 83 29 05
Email : alexandre.renaud@neuf.fr

E.R.

Mme Maryvonne RIVET (16/10/2010)

9, rue Robert Chevrier
F-35000 RENNES
Tél. +33 (0)2 99 50 50 31
Port. +33 (0)6 62 85 77 65

Infirmière en (E.R.)

042
HAUTE-BRETAGNE

M. Jean-Georges ROSSELIN (25/10/2008)	E.R.
11 bis rue de Louzillais Résidence les Charmilles F-35740 PACE Tél. +33 (0)2 99 27 24 86 Port. +33 (0)6 76 69 26 65	
M. Francis (Colette) ROULE (15/10/1994)	Horticulteur
La Corbelais F-35310 MORDELLES Tél. +33 (0)2 99 60 88 78	
M. Pierre (Huguette) SIMON (18/10/1980)	Commerçant (E.R.)
2, rue Jules Simon F-35000 RENNES Tél. +33 (0)2 99 78 39 66	
M. Jean-Claude TESTON (10/04/1976)	Dir. Publicité (E.R.)
6 A mail Bourgchevreuil F-35510 CESSON SEVIGNE Port. +33 (0)6 63 70 40 27	
Mme Jacqueline (Serge) TEXIER (22/04/2006)	Comptable (E.R.)
La Chotardière F-35310 CHAVAGNE Tél. +33 (0)2 99 64 25 55 Email : jtexier@comete-informatique.com	
M. Serge (Jacqueline) TEXIER (15/11/1997)	Dir. blanchisserie (E.R.)
La Chotardière F-35310 CHAVAGNE Tél. +33 (0)2 99 64 25 55 Email : jtexier@comete-informatique.com	
M. Jean (Anne) THOMAS (22/10/2011)	Opticien
3 rue Honoré de Balzac F-35000 RENNES Email : thomasjean@mac.com	
M. Pierre (Colette) THOMAS (20/10/2012)	Militaire (ER)
18 Avenue du Mail F-35310 CHAVAGNE Tél. +33 (0)2 99 64 28 97	
M. Jacques (Edith) TILLON (18/11/2006)	Restaurateur (E.R.)
10 rue de la Bellais F-35310 MORDELLES Tél. +33 (0)2 99 60 05 03 Port. +33 (0)6 09 95 00 21 Email : jacky.tillon@orange.fr	
M. Jean-Claude (Annick) TILLON (18/11/2006)	Directeur Général (E.R.)
2, rue de la Touche Ablin F-35510 CESSON-SEVIGNE Tél. +33 (0)2 99 83 43 60 Email : ajc.tillon@free.fr	



042
HAUTE-BRETAGNE

M. Jacques (Marie-Claude) TRUPIN (27/11/2004) E.R.

24 Le Chatenay
F-35230 ORGERES
Tél. +33 (0)2 99 57 61 86
Port. +33 (0)6 23 48 24 67
Email : trupinjacq@live.fr

M. Bernard (Francine) VAYSSE (04/10/2008)

22, rue des Glyorels
F-35380 PLELAN LE GRAND
Tél. +33 (0)2 99 61 89 88
Email : vaysse.bernard@sfr.fr

Consultant
22, rue des Glyorels
F-35380 PLELAN LE GRAND
Port. +33 (0)6 50 24 78 31





043

HAUTE-CHARENTE - LA ROCHEFOUCAULD

CHAPITRE

Grand Maître	:	Maïthé PÉCAUD	
Sénéchaux	:	Jean-Michel BODINAUD	(Chambellan)
		Alban-André MAILLET	(Tabellion)
		Bernard PÉCAUD	(Epistolier)
Connétables	:	Christine PÉCAUD	(Argentier)
		René RIFFAUD	(Argentier)
		Jean-Marie ROSIER	(Echanson)
Prévosts	:	Eliane BARON	(Héraut)
		Marie-Claude BILLOCHON	(Imagier)
		Marie-Jo DEGREVE	(Epistolier)
		Monique LATHIERE	(Héraut)
		Olivier PÉCAUD	(Maître de Cérémonie)
		Claude SAVIGNAT	(Maître de Gonfanons)
		Solange SAVIGNAT	(Hospitalier)
		Georges SEGURA	(Messager)
		Albert VIAUD	

e-mail : haute-charente@anysetiers.com

Mme Danielle AGARD (12/04/2008) Assistante Direction (E.R.)
 56, rue de Badorys
 F-16730 FLEAC
 Tél. +33 (0)5 45 91 23 17
 Port. +33 (0)6 79 70 05 81
 Email : agardd@wanadoo.fr

Mme Christiane BARBOT (24/09/2004)(PRH) Joaillière (E.R.)
 118, avenue Emile Labussière
 F-87100 LIMOGES
 Tél. +33 (0)5 55 77 19 93
 Port. +33 (0)6 01 21 16 39

M. Claude (Eliane) BARON (16/04/2005) Chirurgien dentiste
 5, rue des Ecoles
 F-16150 CHABANAIS
 Tél. +33 (0)5 45 89 06 61
 Email : claud.baron@hotmail.fr

Mme Eliane (Claude) BARON (05/05/2007)
 5, rue des Ecoles
 F-16150 CHABANAIS
 Tél. +33 (0)5 45 89 06 61
 Email : claud.baron@hotmail.fr

Mme Dominique (Jean-François) BASSARD (08/04/2006)	Hôtelière
Château Sainte Catherine	Château Sainte Catherine
F-16220 MONTBRON	F-16220 MONTBRON
Tél. +33 (0)5 45 23 60 03	Tél. +33 (0)5 45 23 60 03
Email : château.st.catherine@free.fr	Fax +33 (0)5 45 70 72 00

M. Jean-François (Dominique) BASSARD (12/04/2008)	Gérant de Sociétés
Château Sainte Catherine	Château Sainte Catherine
F-16220 MONTBRON	F-16220 MONTBRON
Tél. +33 (0)5 45 23 60 03	Tél. +33 (0)5 45 23 60 03
Email : château.st.catherine@free.fr	Fax +33 (0)5 45 70 72 00





043

HAUTE-CHARENTE - LA ROCHEFOUCAULD

Mme Marie-Claude (Philippe) BILLOCHON (18/04/2009)	Comptable Etude Notaire
3 rue de la gare	Maître Billochon
F-16260 CHASSENEUIL SUR BONNIEURE	3 rue de la gare
Tél. +33 (0)5 45 39 55 87	F-16260 CHASSENEUIL SUR BONNIEURE
Port. +33 (0)6 07 61 95 81	Tél. +33 (0)5 45 39 56 02
Email : billochon.marieclaude@neuf.fr	

M. Philippe (Marie-Claude) BILLOCHON (09/04/2011)	Notaire
3, avenue de la Gare	5, avenue de la Gare
F-16260 CHASSENEUIL SUR BONNIEURE	F-16260 CHASSENEUIL S/ BONNIEURE
Tél. +33 (0)5 45 39 55 87	Tél. +33 (0)5 45 39 56 02
Email : billochon.marieclaude@neuf.fr	Fax +33 (0)5 45 39 61 22

M. Jean-Michel (Luce) BODINAUD (21/09/2003)	Hôtelier
Château de Nieuil	Château de Nieuil
F-16270 NIEUIL	F-16270 NIEUIL
Tél. +33 (0)5 45 71 36 38	Tél. +33 (0)5 45 71 36 38
Port. +33 (0)6 07 82 06 50	Fax +33 (0)5 45 71 46 45
Email : jmbodinaud@hotmail.fr	

Mme Lise (Roger) BONNIN (18/04/2009)	Bureau Techniques du Bâtiment. (E..R.)
Le Bourg - Le Puits du Four	
F-16220 VILHONNEUR	
Tél. +33 (0)5 45 32 69 36	

M. Roger (Lise) BONNIN (16/05/1968)	Ingénieur (E.R.)
Le Bourg	
Le Puits du Four	
F-16220 VILHONNEUR	
Tél. +33 (0)5 45 23 11 24	
Port. +33 (0)6 07 46 67 11	
Email : bonnin.expert@orange.fr	

Mme Christiane (Gérard) BOYER (06/11/1993)	Assistante Sociale (E.R.)
9, avenue Saint Surin	
F-87000 LIMOGES	
Tél. +33 (0)5 55 77 39 23	
Email : boyerchristiane@aol.fr	

M. Claude (Sylvie) BRETHENOUX (12/04/2008)	Assureur (E.R.)
30, route de Confolens	
F-16150 CHABANAIS	
Tél. +33 (0)8 75 22 98 71	
Port. +33 (0)6 09 96 66 11	
Email : claude.brethenoux@wanadoo.fr	

Mme Sylvie (Claude) BRETHENOUX (17/04/2010)	Infirmière (E.R.)
30, rue de Confolens	
F-16150 CHABANAIS	
Tél. +33 (0)5 45 89 26 37	
Email : claude.brethenoux@wanadoo.fr	

Mme Marie-France (Martine) CHARDON (31/03/2012)	Coiffeuse (E.R.)
Le Bourg	
F-16270 NIEUIL	
Tél. +33 (0)5 45 71 05 01	
Port. +33 (0)6 77 50 45 34	
Email : chardon.marie@orange.fr	



043

HAUTE-CHARENTE - LA ROCHEFOUCAULD

-
- Mme Geneviève COURSAGET** (05/05/2007) Pharmacien-Biologiste (E.R.)
 Le Champ du Monde
 F-16500 CONFOLENS
 Tél. +33 (0)5 45 84 08 76
 Port. +33 (0)6 77 07 06 80
 Email : genevieve.coursaget@orange.fr
-
- Comte Henri (Chantal) DE RICHEMONT** (17/04/2010)(MH) Avocat
 Château de Rochebrune 61, rue de la Boétie
 F-16150 ETAGNAC F-75008 PARIS
 Tél. +33 (0)5 45 31 80 01 Tél. +33 (0)1 56 59 66 88
 Port. +33 (0)6 08 88 50 77
 Email : henri.derichemont@avocatine.com
-
- M. Alain (Marie-Jo) DEGREVE** (27/03/1993)(GMH) Commerçant (E.R.)
 La Boisselière Fax +33 (0)5 46 91 56 88
 F-17770 SAINT CESAIRE
 Tél. +33 (0)5 46 91 56 88
 Port. +33 (0)6 19 20 84 93
 Email : alain.degreve@orange.fr
-
- Mme Marie-Jo (Alain) DEGREVE** (09/05/2004) Commerçante (E.R.)
 La Boisselière Fax +33 (0)5 46 91 56 88
 F-17770 SAINT CESAIRE
 Tél. +33 (0)5 46 91 56 88
 Email : alain.degreve@orange.fr
-
- Mme Valérie GIRARDOT** (12/04/2008)
 16, rue de la Corniche
 F-17200 ROYAN
 Tél. +33 (0)5 45 35 32 70
-
- Mme Jeannette (Jean-Louis) GRILLOU (SH)** (30/11/1991) Prof. agrégée anglais (E.R.)
 68, rue Armand Dutreix
 F-87000 LIMOGES
 Tél. +33 (0)5 55 34 18 48
 Port. +33 (0)6 82 51 09 48
 Email : jean-louis.grillou@orange.fr
-
- M. William (Michelle) HUDECEK** (21/03/1998)
 La Croix de Gensac
 F-16440 MOUTHIER SUR BOEME
 Tél. +33 (0)5 45 67 83 12
 Email : michelle.lacuve@orange.fr
-
- Mme Marie-France HYMONNET** (31/03/2012) Charcutière Traiteur (E.R.)
 Lavaud
 F-16110 RIVIERES
 Tél. +33 (0)5 45 62 05 61
 Port. +33 (0)6 34 98 31 18
 Email : mfhymonnet@orange.fr
-
- M. Jean-Pierre KERBELHUE** (31/03/2012) Industriel Emballage (E.R.)
 38 rue Théodore Bac
 F-87000 LIMOGES
 Port. +33 (0)6 07 30 90 29
 Email : jpk24014628@01.com

043

HAUTE-CHARENTE - LA ROCHEFOUCAULD

- | | |
|--|--|
| Mme Fabienne (Olivier) LAMARE (21/11/1992)
21, place du Marché
F-23300 LA SOUTERRAINE
Tél. +33 (0)5 55 63 88 36
Email : fabiennelamare@gmail.fr | Docteur en Pharmacie
Pharmacie F. O. Lamare
18, place du Marché
F-23300 LA SOUTERRAINE
Tél. +33 (0)5 55 63 24 81
Fax +33 (0)5 55 63 19 72 |
| M. Olivier (Fabienne) LAMARE (14/10/2000)
21, place du Marché
F-23300 LA SOUTERRAINE
Tél. +33 (0)5 55 63 88 36
Email : olivierlamare@wandoo.fr | Docteur en Pharmacie
Pharmacie F. O. Lamare
18, place du Marché
F-23300 LA SOUTERRAINE
Tél. +33 (0)5 55 63 24 81
Fax +33 (0)5 55 63 19 72 |
| Mme Monique LATHIERE (09/04/2011)
3, impasse Bois d'Etienne
F-16270 ROUMAZIERES
Tél. +33 (0)9 64 32 81 20 :
Port. +33 (0)6 10 20 40 45
Email : monique.lathiere0470@orange.fr | Assistante de direction (E.R.) |
| Mme Marie-Claude (Robert) LAVAURS (14/10/2000)
45, rue des Tanneries
F-87000 LIMOGES
Tél. +33 (0)5 55 34 42 87 | Sec. Direction Publicité |
| M. Pierre (Isabelle) LECOMTE-CHAULET (22/06/2003)
15, rue des Argentiers
F-87000 LIMOGES
Tél. +33 (0)5 55 32 69 36
Port. +33 (0)6 28 89 12 23
Email : pisamalou@free.fr | Gérant Sté Immobilière |
| M. Jacky LEGER (22/06/2003)
12, rue du Gué Giraud
F-87200 SAINT JUNIEN
Port. +33 (0)6 08 84 35 07 | Moniteur E.N. (E.R.) - Taxi |
| Mme Dominique (Philippe) LELARGE (17/04/2010)
34, rue des Quatre Vents
F-16270 ROUMAZIERES
Tél. +33 (0)5 45 71 10 12
Port. +33 (0)6 09 31 30 00
Email : philippe.lelarge@orange.fr | Pharmacienne d'oficine
34, rue des Quatre Vents
F-16270 ROUMAZIERES
Tél. +33 (0)5 45 71 20 42
Fax +33 (0)5 45 71 20 52
Port. +33 (0)6 09 31 30 30 |
| M. Alban-André (Hélène) MAILLET (14/10/1975)
45, avenue Félix Gaillard
F-16300 BARBEZIEUX
Tél. +33 (0)5 45 78 09 21
Port. +33 (0)6 30 93 55 03
Email : helene.maillet@wanadoo-fr | Viticulteur |
| Mme Hélène (Alban-André) MAILLET (12/04/2008)
45, avenue Félix Gaillard
F-16300 BARBEZIEUX
Tél. +33 (0)5 45 78 09 21
Email : helene.maillet@wanadoo.fr | Education Nationale (E.R.) |



043

HAUTE-CHARENTE - LA ROCHEFOUCAULD

M. Louis-Jean-Marie (Claudine) MARCEAU (24/10/1987)(MH)	T.P. Bâtiment (E.R.)
Vauzelle F-87320 DARNAC Tél. +33 (0)5 55 60 32 34	
Mme Isabelle MENAGER (31/03/2012)	Directrice unité SOFPO
14 Le Vignaud F-16420 BRIGUEUIL L'AINÉ Tél. +33 (0)5 45 31 54 78	
Mme Martine (Marie-France) MICHAUD (31/03/2012)	Profession de Santé (E.R.)
Le Bourg F-16270 NIEUIL Tél. +33 (0)5 45 71 05 01 Port. +33 (0)6 77 50 45 34 Email : chardon.marie@orange.fr	
Mme Martine MUNIER (17/04/2010)	Assistante Chimiste (E.R.)
6 bis, boulevard des Dames F-16110 LA ROCHEFOUCAULD Tél. +33 (0)5 45 91 04 67 Port. +33 (0)6 81 74 20 31 Email : martinemunier@orange.fr	
Mme Françoise NAVAUD (21/09/2003)	Restauratrice
Auberge des Tilleuls F-24390 BADEFOLS D'ANS Tél. +33 (0)5 53 51 52 97 Email : fnavaud@gmail.com	
Mme Nelly NOIRET (09/04/2011)	PDG Sociétés de routage (E.R.)
Le Bourg F-16110 MARILLAC LE FRANC Tél. +33 (0)5 45 61 06 41 Port. +33 (0)6 07 74 33 41 Email : nelly162@wanadoo.fr	
Mme Marie-Claire PAULET (17/04/2010)(MH)	Présidente Nationale France ADOT, ADOT I6
86, avenue Général de Gaulle F-16800 SOYAUX Tél. +33 (0)5 45 95 98 84 Email : franceadot@wanadoo.fr	
M. Bernard (Maïthé) PÉCAUD (16/06/1984)	Architecte DPLG Honoraire, Expert Honoraire
6, rue Jean Sébastien Bach F-87350 PANAZOL Tél. +33 (0)5 55 06 33 27 Port. +33 (0)6 72 58 12 10 Email : maithe.hclr@orange.fr	
Mme Christine (Ukivier) PÉCAUD (21/09/2003)	Collaboratrice cabinet Avocats
18, rue Beaumarchais F-87100 LIMOGES Port. +33 (0)6 09 79 41 35 Email : pecaud.olivier@wanadoo.fr	





043

HAUTE-CHARENTE - LA ROCHEFOUCAULD

<p>Mme Maïthé (Bernard) PÉCAUD (23/05/1981) 6, rue Jean Sébastien Bach F-87350 PANAZOL Tél. +33 (0)5 55 06 33 27 Port. +33 (0)6 80 87 84 03 Email : maïthe.hclr@orange.fr</p>	<p>Artiste Peintre - Sculpteur Galerie Maïthé 13, rue Baron de Chantal F-17410 SAINT-MARTIN-DE-RE Port. +33 (0)6 80 87 84 03</p>
<p>M. Olivier (Christine) PÉCAUD (22/10/1994) 18, rue Beaumarchais F-87100 LIMOGES Port. +33 (0)6 88 97 78 04 Email : olivier.pecaud@wanadoo.fr</p>	<p>Avocat à la Cour 17, place Wiston Churchill F-87000 LIMOGES Tél. +33 (0)5 55 77 42 00</p>
<p>Mme Dominique (Jean-Louis) RABINOVITCH (09/05/2004) 10, rue Broussaud F-87000 LIMOGES Tél. +33 (0)5 55 79 78 83 Port. +33 (0)6 40 18 01 78</p>	<p>Cadre Gendarmerie (E.R.)</p>
<p>M. Jean-Louis (Dominique) RABINOVITCH (06/11/1993) 10, rue Broussaud F-87000 LIMOGES Tél. +33 (0)5 55 79 78 83 Email : jean-louis.rabinovitch@wanadoo.fr</p>	<p>Dr chirurgie dentaire 93, avenue du Général Leclerc F-87100 LIMOGES Tél. +33 (0)5 55 38 43 27</p>
<p>Mme Janine RAVEL (10/10/1981)(PRH) 7, rue du 19 mars 1962 F-19400 ARGENTAT Tél. +33 (0)5 55 28 25 19 Email : colombet19@sfr.fr</p>	<p>Industrielle Textiles (E.R.)</p>
<p>Mme Liliane (Jean) RIBETTE (09/04/2011) Domine de Groslaud F-16420 BRIGUEUIL L'AINÉ Tél. +33 (0)5 45 71 00 55 Port. +33 (0)6 70 56 95 51 Email : lili.ribette@orange.fr</p>	<p>Fleuriste (E.R.)</p>
<p>Mlle Cécile RIFFAUD (18/04/2009) 13, avenue Carnot F-16150 CHABANAIS Tél. +33 (0)5 45 85 79 91 Port. +33 (0)6 80 15 69 78 Email : cecileriffaud@wanadoo.fr</p>	<p>Notaire 29, boulevard Victor Hugo F-87200 SAINT JUNIEN Tél. +33 (0)5 55 02 52 61</p>
<p>Mme Josette (René) RIFFAUD (05/05/2007) Le Four à Chaux La Tuilette F-16500 ANSAC Tél. +33 (0)5 45 89 17 73 Port. +33 (0)6 37 61 78 26</p>	<p>Employée Gestion Comptabilité Rue de la Gare F-87600 ROCHECHOUART Tél. +33 (0)5 55 03 60 06</p>
<p>M. René (Josette) RIFFAUD (08/04/2006) Le four à chaux F-16500 ANSAC Tél. +33 (0)5 45 89 17 73 Email : rene.riffaud@sfr.fr</p>	<p>Agent Gal Assurance 4, place de l'Hôtel de Ville F-16500 CONFOLENS Tél. +33 (0)5 45 85 36 82</p>





043

HAUTE-CHARENTE - LA ROCHEFOUCAULD

<p>Mme Michèle RIFFE (09/04/2011) Chez Copion F-16220 VILHONNEUR Tél. +33 (0)5 45 62 26 37 Email : ariffe@orange.fr</p>	<p>Préparatrice en pharmacie Pharmacie du Château 32, rue des Halles F-16110 LA ROCHEFOUCAULD Tél. +33 (0)5 45 62 05 04</p>
--	---

<p>M. Jean-Marie ROSIER (14/11/1998) 2, rue Jean Jaurès F-87500 LADIGNAC LE LONG Tél. +33 (0)5 55 32 69 36 Port. +33 (0)6 81 16 87 98 Email : jean-marie.rosier@orange.fr</p>	<p>Industriel Bois (E.R.)</p>
---	-------------------------------

<p>Mme Béatrice (Bernard) SALLON (27/10/1990) Tarn F-87700 AIXE SUR VIENNE Tél. +33 (0)5 55 70 46 18 Port. +33 (0)6 62 14 14 58 Email : b.sallon@hotmail.fr</p>	<p>Notaire 15 bis, avenue Saint Surin F-87000 LIMOGES Tél. +33 (0)5 55 77 02 27</p>
---	--

<p>M. Bernard (Béatrice) SALLON (22/10/1994) Tarn F-87700 AIXE SUR VIENNE Tél. +33 (0)5 55 70 46 18 Port. +33 (0)6 64 09 68 66 Email : b.sallon@hotmail.fr</p>	<p>Notaire 61, avenue du Président Wilson F-87700 AIXE SUR VIENNE Tél. +33 (0)5 55 70 27 81</p>
--	--

<p>M. Claude (Solange) SAVIGNAT (16/04/2005) 22, rue Romain Rolland F-87600 ROCHECHOUART Tél. +33 (0)5 55 03 20 80 Email : solange.savignat@orange.fr</p>	<p>Commerçant Prêt-À -porter 22, place de la Croix Blanche F-16150 CHABANAIS Tél. +33 (0)5 45 89 21 06</p>
--	---

<p>Mme Solange (Claude) SAVIGNAT (05/05/2007) 22, rue Romain Rolland F-87600 ROCHECHOUART Tél. +33 (0)5 55 03 20 80 Port. +33 (0)6 13 07 74 78 Email : solange.savignat@orange.fr</p>	<p>Infirmière Libérale 5, rue Jean Parvy F-87600 ROCHECHOUART Tél. +33 (0)5 55 03 76 77</p>
---	--

<p>M. Georges (Solange) SEGURA (08/04/2006) 45, rue de Limoges F-16110 LA ROCHEFOUCAULD Tél. +33 (0)5 45 63 05 95 Email : geosol@orange.fr</p>	<p>Général Gendarmerie (C.R)</p>
---	----------------------------------

<p>Mme Jeanine THIBAUD (31/04/2012) 2 boulevard d'Auvergne F-16000 ANGOULEME Tél. +33 (0)5 45 95 06 92 Port. +33 (0)6 07 14 92 50 Email : jthibaud@hotmail.fr</p>	<p>Commerçante (E.R.)</p>
---	---------------------------

<p>Mme Clémence THOMAS (18/04/2009) 75, route de Limoges F-16150 CHABANAIS Tél. +33 (0)5 45 89 06 49</p>	<p>Directrice Entreprise Cartonnerie (E.R.)</p>
--	---





043
HAUTE-CHARENTE - LA ROCHEFOUCAULD

M. Albert (Martine) VIAUD (18/04/2009)

Entrepreneur de Maçonnerie (E.R.)

Les Granges

F-16110 AGRIS

Tél. +33 (0)5 45 62 18 87

Port. +33 (0)6 48 91 59 71

Email : martinemunier@orange.fr



044 HAUTE-NORMANDIE

CHAPITRE

Grand Maître	:	Guy-André THURET	
Sénéchal	:	Jannick LEHOUX	
Connétable	:	Michel DELAUNAY	(Argentier)
Prévôts	:	Philippe CLEMENT	(Chambellan)
		Christian DUGARD	(Maître de Bouche)
		Jeanne JOUVENCON	(Argentier)
		Françoise LAPOSTOLLE	(Maître de Cérémonie)
		Josiane NICOLLE	(Tabellion)
		Mouloud ZAHZOUH	(Epistolier)

e-mail : haute-normandie@anysetiers.com

Mme Edwige (Francis) AUVRAY (10/10/2009) Artiste Peintre

La Balmette
F-38250 VILLARD DE LANS
Tél. +33 (0)4 76 95 56 46
Port. +33 (0)6 68 35 30 38
Email : auvray.edwige@wanadoo.fr

Mme Françoise BACHELIER-MATHIEU (08/10/2011) Directrice d'hôtel
14 clos du Hamel
F-76230 BOIS-GUILLAUME
Tél. +33 (0)2 35 60 44 00
Port. +33 (0)6 15 67 35 14
Email : fb.albarouen@wanadoo.fr
Comfort hôtel d'Angleterre
1 rue Louis Philippe
F-76600 LE HAVRE
Tél. +33 (0)2 35 42 48 42

M. Jean-Jacques (Romy) BARATEAU (13/06/1987)(PRH) Ingénieur ICF (E.R.)
441, rue des Canadiens
F-76500 LA LONDE
Tél. +33 (0)2 35 77 67 49

Mme Romy (Jean-Jacques) BARATEAU (02/10/2004) Cadre du Bâtiment (E.R.)
441, rue des Canadiens
F-76500 LA LONDE
Tél. +33 (0)2 35 77 67 49

M. Pierre-Yves BEAUQUIER (06/04/1979) Concessionnaire auto (E.R.)
3, rue de la Mare Champagne
F-27310 ST OUEN DE THOUBERVILLE
Port. +33 (0)6 09 24 38 15
Email : py.beauquier@free.fr

M. Bernard (Eva) BERGES (15/10/1994) Commerçant (E.R.)
33, rue Grand Pont
F-76000 ROUEN
Tél. +33 (0)2 35 15 27 46

M. Jean-François (Anne) BONIN (04/10/2003) Directeur Général
74 avenue Molière
F-78180 LA CELLE SAINT CLOUD
Tél. +33 (0)9 81 68 74 70

M. Francis (Nicole) BOURDET (04/10/2008) Garagiste (E.R.)
14 bis, rue Robert Gaillard
F-76250 DEVILLE LES ROUEN
Tél. +33 (0)2 35 71 51 87
Email : bourdet.francis@wanadoo.fr

044
HAUTE-NORMANDIE

<p>M. Michel (Françoise) BUREAU (06/10/2012) 35 av de Grammont F-76100 ROUEN Tél. +33 (0)2 35 03 73 94 Port. +33 (0)6 20 39 39 22 Email : michel.bureau@orange.fr</p>	<p>Chef d'Entreprise E.R Administrateur de banque</p>
<p>M. Jean-Michel (Ariane) CASIER (04/10/2008) 28, rue G. Papillon F-76690 FONTAINE LE BOURG Tél. +33 (0)2 35 91 46 12 Port. +33 (0)6 78 28 68 22 Email : casier.jeanmichel@neuf.fr</p>	<p>Technicien revêtement sol (E.R.)</p>
<p>M. Jean-Pierre (Agnes) CASIER (09/10/2010) 25 A, rue Saint Wulfran F-76890 BUTOT Tél. +33 (0)2 32 80 45 28 Port. +33 (0)6 50 46 90 48 Email : jean.pierre.casier@hotmail.fr</p>	<p>Technicien Conducteur</p>
<p>M. Laurent (Sophie) CHATELET (06/10/2007) 164, route de Bréquigny F-76680 ST MARTIN OSMONVILLE Tél. +33 (0)2 35 23 70 95 Port. +33 (0)6 61 65 79 06 Email : laurent.chatelet@normandnet.fr</p>	<p>gerant de societe informatique ACI 415, route des Longs Vallons F-76690 N-D DE BONDEVILLE Tél. +33 (0)2 35 76 35 76</p>
<p>M. Eric (Pascale) CHOULANT (09/10/2010) 5, chemin du Galoubet F-76840 ST MARTIN DE BOSCHERVILLE</p> <p>Port. +33 (0)6 80 68 50 25 Email : eric.choulant@scanormande.fr</p>	<p>Directeur Agence Leclerc Voyages 40 rue du canal (CC Leclerc) F-76380 BAPEAUME-LES-ROUEN</p> <p>Tél. +33 (0)2 32 10 78 30</p>
<p>M. Philippe (Sabine) CLEMENT (16/10/1993) 11, rue Louis Pasteur F-76140 PETIT-QUEVILLY Tél. +33 (0)2 35 03 97 63 Port. +33 (0)6 81 55 48 75 Email : clph@free.fr</p>	<p>Superviseur Sce Clients Sté BERKEL 36, avenue de l'Europe F-95330 DOMONT</p>
<p>M. Didier (Mireille) COLNOT (06/10/2007) 10, rue du Tourne Pierre F-27370 THUIT SIGNOL Tél. +33 (0)2 35 87 83 96 Email : colnot.didier@wanadoo.fr</p>	<p>Médecin Généraliste 7, rue Jean Monnet F-76410 ST AUBIN LES ELBEUF Tél. +33 (0)2 35 77 16 38</p>
<p>M. Alain (Claudine) CROSNIER (07/10/2000) 473, rue Charles Peguy F-76520 FRANQUEVILLE-ST-PIERRE Tél. +33 (0)2 35 80 15 60</p>	<p>Commerçant (ER)</p>
<p>M. Anibal DA SILVA PUGA-CORREIA (06/10/2007) La Bertelière 1641, route du Mesnil Gremichon F-76160 ST MARTIN DU VIVIER Tél. +33 (0)2 35 60 44 00 Email : ads@la-berteliere.fr</p>	<p>Hôtelier Restaurateur La Bertelière 1641, route du Mesnil Gremichon F-76160 ST MARTIN DU VIVIER Tél. +33 (0)2 35 60 44 00</p>

044
HAUTE-NORMANDIE

-
- M. Alain (Ghislaine) DAVOINE** (08/10/2005) Directeur de Société (E.R.)
85 rue du Beau Site
F-76410 FRENEUSE
Tél. +33 (0)2 35 87 04 13
Email : aldavoine@wanadoo.fr
-
- M. Michel (Francoise) DELAUNAY** (06/10/2001) Chef secteur cial (E.R.)
2, rue des Prairies
F-76770 LE HOULME
Tél. +33 (0)2 35 74 47 89
Port. +33 (0)6 13 29 64 25
Email : michel.delaunay@sfr.fr
-
- M. Philippe DOISEAU** (04/10/2003) Directeur Exploitation
1641 rte du Mesnil Grémichon
F-76160 SAINT MARTIN DU VIVIER
Tél. +33 (0)2 35 60 44 00
Port. +33 (0)6 66 18 18 11
Email : p.doiseau@wanadoo.fr
Hôtel la Bertelière
1641, rte du Mesnil Grémichon
F-76160 SAINT MARTIN DU VIVIER
Tél. +33 (0)2 35 60 44 00
-
- Mme Gisèle DRIVAL** (10/10/2009) Fleuriste (E.R.)
637, rue du Vauchel
F-27340 CRIQUEBEUF SUR SEINE
Tél. +33 (0)2 35 78 67 71
-
- Mme Laurence DUBARLE** (08/10/2011) Chef Comptable
76 rue St Lazarre
F-60800 CREPY EN VALOIS
Tél. +33 (0)3 44 94 16 42
Port. +33 (0)6 72 38 80 82
-
- M. Christian (Martine) DUGARD** (21/04/2001) Chef Traiteur (E.R.)
80, rue de Léry
F-27400 INCARVILLE
Tél. +33 (0)2 32 50 78 53
Port. +33 (0)6 61 85 08 65
Email : adsport@wanadoo.fr
-
- Mme Nicole (Yves-Michel) DURAND** (06/10/2012) cadre en pharmacie ER
1482 rue de la Fondance
F-76160 BOIS D'ENNEBOURG
Tél. +33 (0)2 35 02 19 86
Email : yves-michel.durand@wanadoo.fr
-
- M. Yves-Michel (Nicole) DURAND** (04/10/2008) Docteur en biologie pharmacien
1482, rue Fondance
F-76160 BOIS D'ENNEBOURG
Tél. +33 (0)2 35 02 19 86
Port. +33 (0)6 16 66 94 61
Email : yves-michel.durand@wanadoo.fr
-
- M. Hubert (Chantal) FAIVRE** (10/10/1978)(SNH) Directeur SACEM (E.R.)
4, rue Ch. de Gaulle
F-27220 PREY
Tél. +33 (0)2 32 37 57 67
Port. +33 (0)6 66 88 61 56
Email : hubert.favre27@orange.fr

044
HAUTE-NORMANDIE

M. Bernard FERET (05/10/2002) 249, chemin de la Forêt Verte F-76230 BOIS-GUILLAUME Tél. +33 (0)2 35 15 45 81	Expert Comptable (E.R.)
M. Jean-Pierre (Christiane) FLEURY (10/10/2009) 28, rue Louis Feuillade Domaine du Chapitre F-76420 BIHOREL LES ROUEN Tél. +33 (0)2 35 61 60 45 Email : jeanpierre.fleury@neuf.fr	Cadre Dirigeant Société (E.R.)
Mme Régine (Jacques) GAILLON (06/10/2001) 10, rue Adrien Pasquier F-76000 ROUEN Tél. +33 (0)2 35 52 02 42	Coiffeuse (E.R.)
M. Jean-Claude (Agnes) GILLE (16/10/1999) 8 Val Marie F-27370 LA SAUSSAYE Email : agnes.gille@neuf.fr	Agent de Maîtrise
M. Philip (Colette) GILLES (19/10/1996) 67, rue du Docteur Martel F-76710 MONTVILLE Tél. +33 (0)2 35 33 23 94 Email : philip.gilles@orange.fr	P.D.G. Métallerie (E.R.) / Consultant
M. Michel (denise) GOULON (05/10/1974) 215, chemin de la Croix Gosset F-76230 ISNEAUVILLE Tél. +33 (0)2 35 60 13 55 Email : michel.goulon@wanadoo.fr	Directeur (E.R.) Société vins et spiritueux
M. Bernard (Laurence) GUILLERAND (06/10/2007) 43 rue Maréchal Leclerc Bat 7 - Appt 2 F-28110 LUCE Tél. +33 (0)2 37 35 95 73 Port. +33 (0)6 03 29 12 38 Email : bernardguillerand@orange.fr	Capitaine Gendarmerie
Mme Marcelle HALLEUR (08/10/2005) 11 rue de la Gare F-27440 LISORS Tél. +33 (0)2 32 49 66 38	E.R.
M. Roger (Daniele) HEINTZ (15/10/1994) 104, rue de la Motte F-76140 PETIT-QUEVILLY Tél. +33 (0)2 35 03 26 22 Email : danieleheintz@sfr.fr	Chef Mécanicien de Marine (E.R.)
M. Georges (Rose) HELLEBOID (25/10/1997) 32, rue d'Anjou F-76350 OISSEL Tél. +33 (0)2 35 66 43 76	Ingénieur (E.R.)



044
HAUTE-NORMANDIE

<p>M. Loïc (agnes) HENRY (11/10/1991) 671, rue de la Haute Ville F-76480 JUMIEGES Tél. +33 (0)2 35 37 79 30 Port. +33 (0)6 74 44 78 29 Email : loic.henry9@wanadoo.fr</p>	<p>Restaurateur chef de cuisine brasserie du centre C.Cial Mesnil Roux F-76360 BARENTIN Tél. +33 (0)2 35 92 76 76</p>
--	---

<p>Mme Odette HERVIEU (12/10/1990) 27 rue d'Amiens appt 2461 F-76000 ROUEN Tél. +33 (0)2 35 88 65 48</p>	<p>Secrétaire (E.R.)</p>
---	--------------------------

<p>M. Jean-Louis (Ingrid) HOSSIN (01/02/1994) Hôtel Mercure 12, avenue Aristide Briand F-76000 ROUEN Tél. +33 (0)2 35 52 42 32</p>	<p>Directeur Général Groupe hôtelier Hôtel Mercure Rouen Champs de Mars F-76000 ROUEN Tél. +33 (0)2 35 52 42 32</p>
---	---

<p>Mme Claude-Annie (Fernand) HUCHER (11/10/1991) 353, rue de la Buaille F-76230 QUINCAMPOIX Tél. +33 (0)2 35 32 40 30 Email : claudeannie.hucher@free.fr</p>	<p>Gouvernante Hôtel (E.R.)</p>
--	---------------------------------

<p>Mme Jeanne JOUVENCON (04/10/2003) 21, rue Toulouse Lautrec F-76770 MALAUNAY Tél. +33 (0)2 35 75 99 29</p>	<p>Secrétaire (E.R.)</p>
---	--------------------------

<p>Mme Françoise LAPOSTOLLE (11/10/1991) 2174, rue de Bois le Vicomte Hameau de Bois le Vicomte F-76710 MONTVILLE Tél. +33 (0)2 35 33 72 59 Port. +33 (0)6 07 19 57 94 Email : francoise.lapostolle@orange.fr</p>	<p>Contrôleur Ppal Trésor (E.R.)</p>
--	--------------------------------------

<p>Mme Lydie (Claude) LEBAILLY (07/10/2000) 8, rue du Tourne Pierre F-27370 LE THUIT-SIGNOL Tél. +33 (0)2 35 87 86 05 Port. +33 (0)6 19 90 60 24 Email : lydie.lebailly@wanadoo.fr</p>	<p>Coiffeuse (E.R.)</p>
---	-------------------------

<p>M. Gaston (Claudine) LEFEBVRE (07/11/1970)(SNH) Manoir de Bédanne 104, rue J.B. Clement F-76410 TOURVILLE-LA-RIVIERE Tél. +33 (0)2 35 77 32 80 Port. +33 (0)6 17 05 17 04</p>	<p>Carrossier Expert (E.R.)</p>
---	---------------------------------

<p>M. Christian (Annick) LEGEARD (08/10/2005) 70 rue Comté de Béarn F-76690 CLERES Tél. +33 (0)2 35 33 52 57 Port. +33 (0)6 68 24 33 03 Email : christian-legeard@wanadoo.fr</p>	<p>Directeur Cial (E.R.)</p>
---	------------------------------



044
HAUTE-NORMANDIE

M. Jannick (Sissi) LEHOUX (10/10/1998) 7, rue du Tourne Pierre F-27370 LE THUIT-SIGNOL Tél. +33 (0)2 35 87 85 13 Port. +33 (0)6 22 83 33 36 Email : lehoux.jannick@wanadoo.fr	Ingénieur Chimiste (E.R.)
M. Claude-René (Lydie) LERONDEL (10/10/2009) 8 rue du Tourne Pierre F-27370 LE THUIT SIGNOL Tél. +33 (0)2 35 87 86 05 Port. +33 (0)6 66 80 35 88 Email : lydie.lebailly@wanadoo.fr	V.R.P. (E.R.)
M. Pascal (Fabienne) MARTIN (07/10/2006)(MH) 43, route de Fontaine F-76710 MONTVILLE Port. +33 (0)6 25 75 81 80 Email : direction2@mairie-montville.fr	Colonel Sapeurs Pompiers Conseiller Général-Maire Hôtel de Ville F-76710 MONTVILLE Tél. +33 (0)2 32 93 91 00
M. Michel (Josiane) MOUQUET (07/10/1988)(PRH) 21, impasse de la Mare Duhamel F-27520 BOSGUERARD DE MARCOUVILLE Tél. +33 (0)2 35 87 24 31 Email : mouquet.michel@wanadoo.fr	Enseignant technique (E.R.)
M. Christian (Béatrice) NEEL (07/10/2000) 171, route de Préaux F-76160 RONCHEROLLES/VIVIER Tél. +33 (0)2 35 60 87 73	Gérant de Société (E.R.)
M. Fernand (Claude-Annie) NEVEU (08/10/1982) 353, rue de la Bucaille F-76230 QUINCAMPOIX Tél. +33 (0)2 35 32 40 30 Email : fernand.neveu@free.fr	Directeur Novotel (E.R.)
Mme Josiane (Michel) NICOLLE (16/10/1993) 21, impasse de la Mare Duhamel F-27520 BOSGUERARD DE MARCOUVILLE Tél. +33 (0)2 35 87 24 31 Port. +33 (0)6 79 46 67 47	Directrice Commerciale (E.R.)
M. Jean-Charles (Catherine) PERQUIER (08/10/2011) 3 rue Jean Bart F-76770 MALAUNAY Tél. +33 (0)2 35 74 97 33	Technicien Conseil C.A.F 4 rue des Forgettes F-76000 ROUEN
M. Michel PICARD (15/03/1977) Rue du Grand Père Hameau de Saint Maurice F-76770 MALAUNAY Tél. +33 (0)2 35 76 27 43 Port. +33 (0)6 09 31 60 62 Email : michel.picard@rif-normandie.com	P.D.G. Société (E.R.)/Consultant
M. Michel (Christiane) QUEVAL (04/10/2008) 8, rue Henry Barbet F-76000 ROUEN Tél. +33 (0)2 77 76 01 19 Email : mamilou76@hotmail.fr	D.R.H. Construction Navale (E.R.)

044
HAUTE-NORMANDIE

-
- M. Michel (Jackie) ROGE** (08/10/1982)(GMH) Directeur Financier (E.R.)
2, rue Docteur Roux
F-76120 GRAND-QUEVILLY
Tél. +33 (0)2 35 67 36 52
Email : michel.roge@dbmail.com
-
- M. José (Marga) STUART** (09/10/2010) Directeur Général Sté import-export
4, allée Raoul Dufy Consul du Portugal honoraire
F-76140 LE PETIT QUEVILLY M.I.N.
Tél. +33 (0)2 32 18 41 04 Avenue commandant Bicheray
Port. +33 (0)6 85 05 62 72 F-76042 ROUEN CEDEX 1
Tél. +33 (0)2 76 30 63 20
Fax +33 (0)2 35 88 19 42
-
- M. Maurice (Jacqueline) THIREL** (10/10/1998) E.R.
Résidence La Garenne
98, impasse des Thuyas
F-76570 EMANVILLE
Tél. +33 (0)2 35 91 73 13
-
- Mme Edith (Guy-André) THURET** (10/10/1986)(PRH) Agent Ppal Finances (E.R.)
152, allée des Charmes
La Phanette
F-76230 ISNEAUVILLE
Tél. +33 (0)2 35 74 11 47
Email : guy.thuret@wanadoo.fr
-
- M. Guy-André (Edith) THURET** (27/09/1975)(VCH) Directeur de Presse (E.R.)
152, allée des Charmes Journaliste gastronomique
La Phanette Conférencier
F-76230 ISNEAUVILLE
Tél. +33 (0)2 35 74 11 47
Port. +33 (0)6 03 44 69 05
Email : guy.thuret@wanadoo.fr
-
- M. Stéphane (Laurence) THURET** (07/10/2006) Négociateur immobilier
Lomelec
F-56240 LANVAUDAN
Tél. +33 (0)2 97 11 18 91
Port. +33 (0)6 50 50 14 93
Email : thuretlanvaudan@orange.fr
-
- M. Jean-Pierre (Celeste) TOUFLET** (10/10/1986) Gérant Sté Boulangerie Pâtisserie (E.R.)
88, rue Capitaine René Fonck
F-76120 GRAND-QUEVILLY
Tél. +33 (0)2 35 68 65 19
-
- M. Mouloud (Annick) ZAHZOUH** (07/10/2006) Ingénieur Commercial (E.R.)
27, Grande Rue
F-27440 LISORS
Tél. +33 (0)2 32 49 85 24
Port. +33 (0)6 10 01 19 31
Email : annickzahzouh@sfr.fr



045 HAUTE-SAVOIE-MONT-BLANC

CHAPITRE

Grand Maître	:	Evelyne PONCET	
Sénéchaux	:	Thérèse DESBIOLLES Jean-François ICARD	
Connétables	:	Jean DESBIOLLES Robert PONCET	(Echanson) (Argentier)
Prévosts	:	Murielle DUNOYER Alain LARUAZ Bernadette LARUAZ	(Epistolier) (Maître de Cérémonie)

e-mail : haute-savoie@anysetiers.com

M. Michel (Françoise) ALLARD (22/11/1986)(PRH)	Restaurateur (E.R.)
171, clos de la Crémaillère F-74700 SALLANCHES Tél. +33 (0)4 50 58 41 44	
M. Lucien ARVIN-BEROD (23/09/1995)	Transporteur - Taxi
673, rue du Val d'Arly F-74120 PRAZ-SUR-ARLY Tél. +33 (0)4 50 21 91 65	
M. Michel (Suzanne) AUBRY (19/11/1988)(CNH)	Indus. Décolletage (E.R.)
290, route de Hachy F-74300 THYEZ Tél. +33 (0)4 50 98 17 69	
Mme Michèle BASTARD-ROSSET (27/09/1998)	Loueur de meublés
Résidence Beauséjour A F-74450 SAINT JEAN DE SIXT Tél. +33 (0)4 50 02 23 97 Port. +33 (0)6 07 09 47 43 Email : baromic@wanadoo.fr	
M. Raphaël CARTIER (22/06/2002)	Clerc d'Huissier
433, avenue des Tilleuls F-01170 GEX Tél. +33 (0)4 50 41 50 85	
M. Philippe CEZANNE (07/06/1997)(MH)	Expert Oeuvres d'art
34, chemin des Bridans F-74120 MEGEVE Tél. +33 (0)4 50 91 34 89	
Mme Emilienne (Hugues) CHASSAGNE (23/09/1995)(CNH)	Adjoint D.D.E. (E.R.)
86, clos des Rapilles F-74700 SALLANCHES Tél. +33 (0)4 50 58 20 20 Port. +33 (0)6 78 65 73 27 Email : mh-chassagne@wanadoo.fr	
M. Hugues (Emilienne) CHASSAGNE (23/11/1985)(SNH)	Chef d'Etablissement (E.R.)
86, clos des Rapilles F-74700 SALLANCHES Tél. +33 (0)4 50 58 20 20 Port. +33 (0)6 78 65 73 27 Email : mh-chassagne@wanadoo.fr	
Mme Marie-Laurence CRETON (30/06/2001)	Hôtesse d'accueil
12, avenue de Budé CH-1202 GENEVE Tél. +41 (0)22 734 34 94	





045
HAUTE-SAVOIE-MONT-BLANC

M. Thierry (Stéphanie) D'ANDON (25/06/2011) 12, rue Louis Revon F-74000 ANNECY Tél. +33 (0)4 50 01 17 50 Port. +33 (0)6 11 90 13 62	Architecte d'intérieur 5, rue Carnot F-74000 ANNECY
M. Eric (Carole) DELAJOU (24/06/2006) Hôtel Bellevue 387, route de Chez Chardon F-74130 AYZE Tél. +33 (0)4 50 97 20 83	Hôtelier Restaurateur Hôtel Bellevue 387, route de Chez Chardon F-74130 AYZE Tél. +33 (0)4 50 97 20 83
M. Alain (Roselyne) DELHUMEAU (23/09/1995)(PRH) 17, boulevard des Belges F-69006 LYON Port. +33 (0)6 80 08 44 04 Email : alain.delhumeau0223@orange.fr	Gestionnaire Domaine
M. Jean (Thérèse) DESBIOLLES (01/06/1996) 52, rue Lamartine F-74800 LA ROCHE SUR FORON Tél. +33 (0)4 50 03 06 05	E.R.
Mme Thérèse (Jean) DESBIOLLES (01/06/1996) 52, rue Lamartine F-74800 LA ROCHE SUR FORON Tél. +33 (0)4 50 03 06 05	E.R.
Mme Jeannine DION (26/05/2012) 68 rue Carnot F-74000 ANNECY Tél. +33 (0)4 50 45 03 18	Commerçante (E.R.)
M. Gérard (Angela) DUCREY (25/06/2011) 1097, route de St-Julien F-74580 VIRY	Entrepreneur en Travaux Publics
Mme Murielle DUNOYER (26/06/2004) 20, rue du Lavoir F-01200 VILLES Tél. +33 (0)4 50 59 92 33 Port. +33 (0)6 81 04 16 89 Email : murielledunoyer@live.fr	Secrétaire MFR de la Semine F-74910 FRANCLENS
Mme Nicole DUTHEIL (26/06/2004) 23, boulevard Taine F-74000 ANNECY Tél. +33 (0)4 50 51 69 11 Port. +33 (0)6 99 54 47 83	Professeur Métiers mode (ER)
Mme Jackye (Jacques) GASSER (26/05/2012) 2, chemin de Ste Anne F-74940 ANNECY-LE -VIEUX Tél. +33 (0)4 50 66 10 15 Port. +33 (0)6 62 69 43 33 Email : jacques.gasser@wanadoo.fr	Professeur (E.R.)
M. Jérôme GAVARD (27/06/2009) 233, chemin du Pré Germain F-74800 ETAUX Tél. +33 (0)4 50 03 13 13	Restaurateur Restaurant la Renaissance F-74000 LA ROCHE FORON



045
HAUTE-SAVOIE-MONT-BLANC

M. Henri (Christiane) GERLIER (25/06/2011) 8, chemin des Cloches F-74000 ANNECY Tél. +33 (0)4 50 23 62 02	Journaliste
M. Didier (Marie-Laure) GUIBERT (28/06/2003) Les Grabilles F-74120 PRAZ SUR ARLY Port. +33 (0)6 86 94 94 87	Restaurateur Restaurant La Caboché B.P. 73 F-74120 MEGEVE Tél. +33 (0)4 50 21 55 19
M. Jean-François (Sylvie) ICARD (30/06/2001) Chalet Le Tetras Lyre 819, route de Sallanches F-74920 COMBLOUX Tél. +33 (0)4 50 93 78 21	Pharmacien 115, route de Sallanches F-74920 COMBLOUX Tél. +33 (0)4 50 58 64 70
Mme Louise (Daniel) LANGLOIS (22/06/2002)(GMH) La Tour Noire 116, rue des Coudrays F-74300 MAGLAND Tél. +33 (0)4 50 34 56 50 Port. +33 (0)6 68 38 89 14 Email : louisette.langlois@orange.fr	E.R.
M. Alain (Bernadette) LARUAZ (24/05/2008) 5, rue Berthollet F-74000 ANNECY Tél. +33 (0)4 50 67 85 95	Directeur de Sociétés
Mme Bernadette (Alain) LARUAZ (30/06/2001) 5, avenue Berthollet F-74000 ANNECY Tél. +33 (0)4 50 67 85 95	Administrateur Société
M. Pierre MARGARA (23/11/1991)(MH) Le Martagon Route de Sallanches F-74120 MEGEVE Port. +33 (0)6 09 03 62 85	Sculpteur Galerie Quai du Prieuré F-74120 MEGEVE Tél. +33 (0)6 09 03 62 85
Mme Inès MOREL (28/06/2003) 7, rue Fabien Calloud F-74000 ANNECY Tél. +33 (0)4 50 57 10 05	E.R.
Mme Marie-Thérèse NEYRET (26/05/2012) La Cartala F-42330 ST-BONNET LES OULES Port. +33 (0)6 09 42 80 22	pharmacienne (E.R.)
M. Eric (Marie-Christine) PARIS (24/05/2008) 241, rte Notre Dame de la Gorge F-74170 LES CONTAMINES MONTJOIE Port. +33 (0)6 15 76 06 75	Pharmacien 241, rte Notre Dame de la Gorge F-74170 LES CONTAMINES MONTJOIE Port. +33 (0)6 15 76 06 75
M. Georges PELLIER-CUIT (30/06/2001) 130, rue de la Mouille F-74130 MONT SAXONNEX Tél. +33 (0)4 50 96 90 96	P.D.G. Ets PELLIER-CUIT Frères 450, avenue du Mont Blanc F-74301 CLUSES CEDEX Tél. +33 (0)4 50 96 41 63



045
HAUTE-SAVOIE-MONT-BLANC

M. Marcel (Germaine) PERIER (26/05/2012)	PDG (E.R.)
106, impasse Sous le Seeix F-74970 MARIGNIER Tél. +33 (0)4 50 34 66 46	
Mme Evelyne (Robert) PONCET (24/06/2006)	Professeur des Ecoles (E.R.)
886, route de la Molière F-74150 MARCELLAZ ALBANAIS Tél. +33 (0)4 50 69 77 72 Port. +33 (0)6 08 88 34 92 Email : evelyne-poncet@wanadoo.fr	
M. Robert (Evelyne) PONCET (26/06/2004)	Gérant de Société (E.R.)
886, route de la Molière F-74150 MARCELLAZ ALBANAIS Tél. +33 (0)4 50 69 77 72 Port. +33 (0)6 08 88 34 94 Email : robert-poncet@wanadoo.fr	
M. Martial (Séverine) SADDIER (26/06/2010)(MH)	Député - Maire
Mairie F-74130 BONNEVILLE	
M. Daniel SCHLATER (22/06/2002)	Restaurateur
Avenue Charles de Gaulle 54, allée Grenette F-74800 LA ROCHE SUR FORON Tél. +33 (0)4 50 03 13 13	
	Restaurant La Renaissance Avenue Charles de Gaulle 54, allée Grenette F-74800 LA ROCHE SUR FORON Tél. +33 (0)4 50 03 13 13
Mme Eliane TROUSSET (26/06/2010)	Professeur des Ecoles (E.R.)
44, rue de la Barallaz F-74940 ANNECY-LE-VIEUX Tél. +33 (0)4 50 23 55 83	
M. Arnaud (Julie) TURTSCHI (26/06/2010)	Gérant de société
3, rue de la Combe F-74910 CHALLONGES	
Mme Annie VANDENBERGEN (27/03/1993)	Employée administrative (ER)
48, rue de la Longue Taille B-6280 GERPINNES Tél. +32 (0)715 02 60 7 Port. +32 (0)49 75 56 89 6 Email : amaatiyi@hotmail.com	
M. René (Huguette) ZURETTI (26/05/2012)	Mécanicien-Ouilleur Gérant SARL (E.R.)
118, allée du Nanty F-74300 THYEZ Tél. +33 (0)4 50 98 49 69	





047 HAVRE-DE-GRACE

CHAPITRE

Grand Maître	:	Michel GADEBOIS	
Sénéchal	:	Jean ROUSSEL	(Maître de Bouche)
Connétables	:	Didier LAGADIC	(Argentier)
		Christian LEBAILLIF	(Maître de Gonfanons)
Prévosts	:	Jean-Pierre BELLANGER	(Hospitalier)
		Marie-Hélène FLEURY	(Imagier)
		Claude LEFAUCHEUR	(Maître de Cérémonie)
		Olivier QUEVAL	(Messager)

e-mail : havre@anysetiers.com

M. German BASS (08/05/2010)

Hôtel Les Gens de Mer
44, rue Voltaire
F-76600 LE HAVRE
Port. +33 (0)6 07 53 52 79
Email : agism.bass@orange.fr

M. René (Monique) BEAUDOIN (10/05/2003) E.R.

39, rue Général-de-Gaule
F-76310 SAINTE ADRESSE
Tél. +33 (0)2 35 54 02 39

M. Jean-Pierre (Béatrice) BELLANGER (05/04/1997) Conseiller Assurances

5, Parc Félix-Faure
F-76600 LE HAVRE
Tél. +33 (0)2 35 46 38 99

MACIF
87, avenue Foch
F-76600 LE HAVRE
Tél. +33 (0)2 35 19 23 71

Mme Carole (Patrick) BEN BOUALI (28/05/1988)

La Varoche
132, avenue Clemenceau
F-76290 MONTIVILLIERS
Tél. +33 (0)2 35 20 85 31

Avocat - Bâtonnier
82, rue Jules-Siegfried
F-76600 LE HAVRE
Tél. +33 (0)2 35 42 77 71

M. Patrick (Carole) BEN BOUALI (29/04/1983)(GMH)(GCH) Avocat - Bâtonnier

La Varoche
132, avenue Clemenceau
F-76290 MONTIVILLIERS
Tél. +33 (0)2 35 20 85 31
Email : benboulipatrick@aol.com

82, rue Jules-Siegfried
F-76600 LE HAVRE
Tél. +33 (0)2 35 42 77 71

Mme Khamsa BERREHIL (15/05/2004)

9, impasse des Augustins
F-76600 LE HAVRE
Tél. +33 (0)2 35 21 13 72

Bouquiniste
115, cours de la République
F-76600 LE HAVRE
Tél. +33 (0)2 35 21 13 72

Mme Laurence BESCOND (24/03/2012)

40, chemin de la Mer
F-76930 OCTEVILLE-SUR-MER
Tél. +33 (0)2 35 44 94 90
Port. +33 (0)6 16 76 79 36

Secrétaire cabinet d'avocats
32, rue Pierre-Brossolette
-76600 LE HAVRE
Tél. +33 (0)2 35 42 24 41

M. Michel (Gilberte) BINAY (26/04/2008) E.R.

27 bis, rue Robert-Planquette
F-76620 LE HAVRE
Tél. +33 (0)2 35 46 03 84



047
HAVRE-DE-GRACE

-
- M. Claude (Josette) CAVE** (10/10/1980)(CNH) Ingénieur T.P. (E.R.)
Les Terrasses du Cap
1, rue Jean-Louis-Pesle
F-76310 SAINTE-ADRESSE
Tél. +33 (0)2 35 54 16 02
-
- Mme Janine (Jean-Claude) COUTURAUD** (08/06/1991) Secrétaire Gestionnaire (E.R.)
116, rue Lesueur
F-76600 LE HAVRE
Tél. +33 (0)2 35 42 42 71
Port. +33 (0)6 60 28 71 39
-
- M. Jean-Claude (Janine) COUTURAUD** (29/04/1983)(CNH) Négociant B.O.F. (E.R.)
116, rue Lesueur
F-76600 LE HAVRE
Tél. +33 (0)2 35 42 42 71
Port. +33 (0)6 85 40 11 73
-
- M. Ronald (Régine) DAGORNE** (07/05/2011) Retraité de la Marine militaire
95, rue Félix-Faure
F-76620 LE HAVRE
Tél. +33 (0)2 35 43 73 89
-
- Mlle Marie-Andrée DECELLE** (07/05/2011) Cadre de santé - E.R.
48 bis, rue Demidoff
F-76600 LE HAVRE
Port. +33 (0)6 25 77 58 65
-
- M. Arnaud (Nathalie) DEHAIS** (07/04/2001) Fonctionnaire Police
6, rue Henri-Martin
F-76610 LE HAVRE
Tél. +33 (0)2 35 47 33 64
-
- M. André (Margret) DESCAMPS** (06/04/1979)(GMH) E.R.
42, route d'Octeville
F-76310 SAINTE-ADRESSE
Tél. +33 (0)2 35 54 49 95
-
- Mlle Rachel DUPRE** (10/05/2003) Professeur
46, rue Frédéric-Bellanger
F-76600 LE HAVRE
Tél. +33 (0)2 35 21 53 97
-
- M. Jean-Marc DURAND** (24/03/2012) Ingénieur social
4, rue Albert-André-Huet
F-76600 LE HAVRE
Tél. +33 (0)2 35 19 07 65
-
- Mme Madeleine FEUILLOLEY** (07/05/2011) AFFD
15, rue de la Vallée
-76600 LE HAVRE
Tél. +33 (0)2 35 24 82 48
-
- Mme Marie-Hélène FLEURY** (22/09/2007) Chargée de Communication
55 bis, rue Général-de-Gaulle
F-76310 SAINTE-ADRESSE
Port. +33 (0)6 10 02 90 19
-
- F-76230 BOIS GUILLAUME
Tél. +33 (0)2 35 59 31 65

047
HAVRE-DE-GRACE

Mme Catherine (Michel) GADEBOIS (07/04/2001)

36, allée de la Source-Royale
F-76610 LE HAVRE
Tél. +33 (0)2 35 51 31 19

M. Michel (Catherine) GADEBOIS (13/06/1992) Presse Normande (E.R.)

36, allée de la Source-Royale
F-76610 LE HAVRE
Tél. +33 (0)2 35 51 31 19
Port. +33 (0)6 20 48 86 72
Email : michel.gadebois@orange.fr

M. Michel (Françoise) GALLOT (29/04/2000) Responsable Méthodes (E.R.)

6, rue Albert-Anquetil
F-76620 LE HAVRE
Tél. +33 (0)2 35 46 40 69

Mme Joëlle GINER (24/03/2012) E.R.

2, rue de l'Ancienne-Eglise
F-27220 MOUSSEAUX-NEUVILLE
Tél. +33 (0)2 32 37 31 64

M. Richard (Nelly) GOMEZ (11/11/2006) Cadre Bâtiment (E.R.)

78, rue Paul-Claudiel
F-76290 MONTIVILLIERS
Tél. +33 (0)2 35 30 13 75

M. Bernard (Jocelyne) GRAINVILLE (28/05/1988) Ambulancier (E.R.)

24, rue des Prunus
F-76290 FONTAINE-LA-MALLET
Tél. +33 (0)2 35 55 57 54

Mme Catherine (Bertrand) GREVERAND (23/04/2005) Superviseur presse régionale La Poste

6, rue Léon-Duplessy
F-76600 LE HAVRE
Tél. +33 (0)2 35 48 05 00

Mme Annie GUILLEMET (26/04/2008) Présidente

15, rue Ingres
F-76610 LE HAVRE
Tél. +33 (0)2 35 51 70 43
Port. +33 (0)6 81 62 39 32

APIC
56, rue Saint-Jacques
F-76600 LE HAVRE

Mlle Sophie HAUSSETETE (10/05/2003) Avocat

18, rue Bellevue
F-76600 LE HAVRE
Port. +33 (0)6 12 97 49 01

57, rue Jules-Lescene
F-76600 LE HAVRE
Tél. +33 (0)2 35 42 42 21

Mme Josette HEBOURG (27/04/1985)(CNH)

1, rue Georges-Leroux
F-76930 OCTEVILLE-SUR-MER
Tél. +33 (0)2 35 48 16 29

M. Frédéric (Karine) JUILLIARD (16/05/2009)

5, rue Albert-Camus
F-76600 LE HAVRE
Port. +33 (0)6 60 36 68 67

Gérant de Société de câblage informatique
Société NCI
27, rue Gabriel-Péri
F-76600 LE HAVRE
Tél. +33 (0)2 35 43 09 39

047
HAVRE-DE-GRACE

M. Max (Janine) LACHERAY (26/04/2008)	E.R.
42, rue de l'Observatoire F-76600 LE HAVRE Tél. +33 (0)2 35 24 15 90	
M. Didier (Corinne) LAGADIC (28/09/2002)	E.R.
15, Côte Fleurie F-76280 TURRETOT Tél. +33 (0)2 35 30 78 55 Port. +33 (0)6 26 70 31 44 Email : didier.lagadic@wanadoo.fr	
M. Pierre (Maria) LASNIER (10/05/2003)	Employé de Banque (E.R.)
25, rue de Belfort F-76620 LE HAVRE Tél. +33 (0)2 35 44 79 79	
M. Carol (Sylvie) LEBAILLIF (23/04/2005)	Infirmier D.E.
16, rue Frédéric-Risson F-76600 LE HAVRE Tél. +33 (0)2 35 41 26 04	
M. Christian (Nicole) LEBAILLIF (12/05/1990)	Classeur en coton (E.R.)
5, résidence Cochet F-76620 LE HAVRE Tél. +33 (0)2 35 46 17 10	
M. Jean-Luc (Marie-Françoise) LEBIGRE (23/04/2005)	E.R.
9, rue de Freville F-76290 FONTAINE-LA-MALLET Tél. +33 (0)2 35 20 71 60	
M. Claude (Evelyne) LEFAUCHEUR (07/04/2001)	Banque (E.R.)
32, rue du Moulin-Calois F-76290 MONTIVILLIERS Tél. +33 (0)2 35 30 11 69	
M. Patrick (Gisèle) LEFRANCOIS (08/05/2010)	Retraité informatique
24, rue de Galions F-76600 LE HAVRE	
M. Christian (Claudia) LEMERCIER (05/04/1997)	Agent Commercial
38, rue Alphonse-Daudet F-76620 LE HAVRE Tél. +33 (0)2 35 46 80 57	
M. Jacques (Jocelyne) LEMONNIER (12/05/1990)(GMH)(GCO)	Agent d'assurances (E.R.)
24 ter, rue Léopold-Filliol F-76290 FONTAINE-LA-MALLET Tél. +33 (0)2 35 13 83 18 Port. +33 (0)6 09 66 10 38 Email : lemonnierjacques@aol.com	
M. Luc LEMONNIER (18/11/2000)	Agent Général d'Assurances AXA
18, rue d'Après-Mannevillette F-76600 LE HAVRE Tél. +33 (0)2 35 41 25 53 Port. +33 (0)6 13 47 44 15	
Cabinet Lemonnier Tasserie 30, place Pierre-Courant F-76600 LE HAVRE Tél. +33 (0)2 35 22 60 60 Fax +33 (0)2 35 21 34 36	

047
HAVRE-DE-GRACE

M. Alain LEROUX (26/04/2008) 98, boulevard Clemenceau F-76600 LE HAVRE Tél. +33 (0)2 35 22 55 09	Cadre (E.R.)
Mme Régine MALANDAIN (24/03/2012) 19, rue de Caligny F-76600 LE HAVRE Port. +33 (0)6 72 05 60 63	E.R.
Mme Anne-Marie (Gérard) MARIETTE (15/05/2004) 60, rue Jean-Delahaye F-76620 LE HAVRE Tél. +33 (0)2 35 46 57 28	Adjoint au Maire Mairie du Havre F-76600 LE HAVRE Tél. +33 (0)2 35 19 45 45
M. Philippe (Nanou) MAURICE (28/03/1981)(GMH) Hameau de Coupigny 13, route des Renardières F-14370 AIRAN Tél. +33 (0)6 07 09 21 17	Expert Forestier
M. Gilles MESAS (11/11/2006) 3, rue de Condé F-76600 LE HAVRE Port. +33 (0)6 12 92 01 04	Gérant de Société
M. Patrick MORET (23/04/2005) rue Jules-Raimu F-72000 LE MANS	Directeur des Grands Garages de l'Orne Rue Basingstocke F-61000 ALENCON Tél. +33 (0)2 33 15 22 28
M. Yves (Marie-Claude) PAGE (07/05/2011) 43, rue Gustave-Lannier F-76600 LE HAVRE Tél. +33 (0)2 77 15 13 05	Retraité de la restauration
M. Henri PASQUIER (24/04/1999) 6, rue Mozart F-76620 LE HAVRE	Agent Immobilier 47, rue Louis-Brindeau F-76600 LE HAVRE Tél. +33 (0)2 35 21 68 00
M. Jacques (Danièle) PELTIER (29/04/2000) 6, route de la Côte-Vallée F-76133 SAINT-MARTIN-DU-BEC Tél. +33 (0)2 35 20 06 87	Loueur en meubles 6, route de la Côte-Vallée F-76133 SAINT-MARTIN-DU-BEC Tél. +33 (0)2 35 20 21 54
M. Edouard (Edith) PHILIPPE (07/05/2011)(MH) Hôtel de Ville F-76600 LE HAVRE	Maire du Havre Hôtel de Ville F-76600 LE HAVRE Tél. +33 (0)2 35 19 45 45
M. Pierre PRIGENT (15/05/2004) 158, rue de Verdun F-76600 LE HAVRE Tél. +33 (0)2 35 51 74 30	Armurier 158, rue de Verdun F-76600 LE HAVRE Tél. +33 (0)2 35 51 74 30
M. Olivier QUEVAL (28/09/2002) 5, rue d'Estimauville F-76600 LE HAVRE Tél. +33 (0)2 35 21 66 18	Pôle Emploi Contentieux Juridique F-76600 LE HAVRE



047
HAVRE-DE-GRACE

M. François (Sophie) QUINART (08/05/2010)	Médecin (E.R.)
173, rue Roland-Garros F-76620 LE HAVRE Tél. +33 (0)2 35 54 16 57 Port. +33 (0)6 13 05 20 28	
M. Jean-Claude (Ilda) RICHARD (12/05/1990)	Gérant de Société
7, rue Pierre-Farcis F-76600 LE HAVRE Tél. +33 (0)2 35 46 43 51	
M. Pierre (Mireille) RICHARD (11/11/2006)	Artisan (E.R.)
55, route d'Emfrayette F-76290 FONTAINE-LA-MALLET Tél. +33 (0)2 35 47 12 74	
M. Patrice (Marie-Laure) ROUAT (16/05/2009)	Cadre Pole Emploi
62, avenue Youri-Gagarine F-76700 HARFLEUR Tél. +33 (0)2 35 49 26 04	
M. Jean (Toinette) ROUSSEL (13/06/1992)	
215, boulevard François-ler F-76600 LE HAVRE Tél. +33 (0)2 35 19 05 29 Email : jean.rousse1@sfr.fr	
Mme Toinette (Jean) ROUSSEL (28/09/2002)	E.R.
215, boulevard François-ler F-76600 LE HAVRE Tél. +33 (0)2 35 19 05 29	
M. Antoine (Liselotte) RUFENACHT (15/05/2004)(MH)	Pdt du Comité des Elus de l'Estuaire Pdt Agence d'Urbanisme de la Région Havraise
189, rue Félix-Faure F-76620 LE HAVRE Tél. +33 (0)2 35 46 34 61 F-76600 LE HAVRE	
Mme Christiane SALMON-SAVIGNARD (20/09/2008)	Cadre supérieur de La Poste (E.R.)
43, rue Déro F-76620 LE HAVRE Tél. +33 (0)2 35 46 12 65 Port. +33 (0)6 43 53 89 44	
M. David (Stéphanie) SAUTREUIL (07/05/2011)	Directeur de société
10, impasse de la Forge F-76110 VATTETOT-SOUS-BEAUMONT F-76290 MONTIVILLIERS	
M. Sébastien (Stéphanie) TASSERIE (26/04/2008)	Agent Général d'Assurances AXA
8, rue Raymond-Guenot F-76600 LE HAVRE Tél. +33 (0)2 35 21 61 59 Port. +33 (0)6 71 13 69 29 Cabinet Lemonnier Tasserie 30, place Pierre-Courant F-76600 LE HAVRE Tél. +33 (0)2 35 22 60 60 Fax +33 (0)2 35 21 34 36	
Mme Florence (Olivier) THIBAudeau-RAINOT (22/09/2007)	Responsable Commerciale
13, rue Clément-Marécal F-76600 LE HAVRE Tél. +33 (0)2 35 44 66 47 82, rue Jules-Siegfried F-76600 LE HAVRE Tél. +33 (0)2 35 22 17 00	





047
HAVRE-DE-GRACE

M. Robert (Michèle) TINEL (25/09/1993) 23, avenue Foch F-76600 LE HAVRE Tél. +33 (0)2 35 21 22 00	Directeur de Transit (E.R.)
M. Alban TURPIN (26/04/2008) 182, rue du Collège F-59700 MARCQ-EN-BAROEUL Port. +33 (0)6 15 08 29 03	Directeur Régional des Ventes Société Ricard rue de Seclin VENDEVILLE F-59637 WATTIGNIES CEDEX Tél. +33 (0)3 20 96 55 00
M. Louis (Nicole) VALLERY (04/04/1998) 71, rue Anatole-France F-76600 LE HAVRE Tél. +33 (0)2 35 42 26 15	Chef exploitation Transp. (E.R.)
Mme Sandrine VAUTIER (08/05/2010) 6, rue Michel-Yvon F-76600 LE HAVRE Tél. +33 (0)2 76 80 11 94 Port. +33 (0)6 71 44 17 26	Chargée de Mission accessibilité
M. Alain VINATIER (07/05/2011) 2, rue Jacques-Louer F-76600 LE HAVRE Tél. +33 (0)2 78 69 59 84 Port. +33 (0)6 50 91 33 38	Dirigeant Althum Conseil Conseil en RH en Organisation Port. +33 (0)6 61 11 17 09





048 INDRE-EN-BERRY

CHAPITRE

Grand Maître	:	Evelyne MOREAU	
Sénéchal	:	Nicole GORGES	
Connétable	:	Claude MÈNURET	
Prévôts	:	Jacqueline AUCHAPT	(Messenger)
		Jules CHARBIT	(Epistolier)
		Françoise COURREGES	(Argentier)
		Yves NONNET	(Maître de Bouche)
		Jean-Claude PALLU	(Maître de Cérémonie)

e-mail : indre@anysetiers.com

M. Jean-Claude ANDRE (27/11/1993)	Inspecteur des impôts
47, av. du Général de Gaulle F-36130 DEOLS Tél. +33 (0)2 54 22 65 95	
Mme Jacqueline AUCHAPT (19/11/2005)	E.R.
58, rue Ernest Périgois F-36400 LA CHATRE Tél. +33 (0)2 54 48 15 40	
M. Jules CHARBIT (18/11/2006)	Inspecteur Général (E.R.)
14, rue Feusina F-36160 STE SEVERE SUR INDRE Tél. +33 (0)2 54 30 64 31	
M. Gérard CHERON (12/10/1991)(SNH)	Directeur Groupe Bancaire H.S.B.C.
31, avenue d'Argenton F-36000 CHATEAUROUX Tél. +33 (0)2 54 08 05 43	
Mlle Françoise COURREGES (06/11/1999)	Notaire
5, rue de Bellefond F-36400 LA CHATRE Tél. +33 (0)2 54 62 00 65	
M. Jean-Michel DEGAY (14/11/2009)	Plombier Chauffagiste
Les Merlots F-36140 AIGURANDE Tél. +33 (0)2 54 06 39 47	
Mme Ginette FEIGNON (17/11/2001)	E.R.
9, rue des Soupirs F-36000 CHATEAUROUX Tél. +33 (0)2 54 22 34 04	
M. Guy FOUCHET (17/11/2007)	Consultant Financier International
6, boulevard Jourdan Le Bourg F-75014 PARIS Tél. +33 (0)1 53 62 02 33	
Mme Michèle FRADET (15/11/2008)	Cadre Sup. Santé (E.R.)
13 bis, rue Galliéni F-36400 LA CHATRE Tél. +33 (0)2 54 48 23 94	
Mme Nicole GORGES (18/11/1995)	
7, Rue du Pré de la Barre F-36400 LA CHÂTRE Tél. +33 (0)2 54 48 05 69	



048
INDRE-EN-BERRY

M. Jean-François LAMOURE (17/11/2001) 70, rue Henri Bonnin F-36400 MONTGIVRAY Tél. +33 (0)2 54 62 02 90	Ingénieur (E.R.)
Mme Danielle LAMY (10/11/2012) Les Pédards F-36160 POULIGNY-NOTRE-DAME Tél. +33 (0)2 54 30 22 46	Maire de sa Commune
M. Claude MENURET (17/11/2001) 21, rue Chauvigny F-36000 CHATEAUROUX Tél. +33 (0)2 54 27 88 75	Expert Financier (E.R.)
Mme Raymonde MERPAUT (16/11/2002) 15, rue Philippe Decourteix F-36400 LA CHATRE Tél. +33 (0)2 54 48 41 17	Secrétaire (E.R.)
M. Guy MONTAZEUD (19/11/2005) Le Bourg F-36400 LOUROUER-ST-LAURENT Tél. +33 (0)2 54 48 45 34	E.R. du Notariat
Mme Evelyne MOREAU (04/11/2000) 3, allée des Tilleuls F-36000 CHATEAUROUX Tél. +33 (0)2 54 34 53 67 Email : jules.charbit@orange.fr	E.R.
Mme Raymonde NIVET (09/11/1996) 6 Bis, Rue du Champ Galant F-36400 LA CHÂTRE Tél. +33 (0)2 54 48 04 68	P.D.G. (E.R.)
M. Yves NONNET (07/11/1998) 133, rue Nationale F-36400 LA CHATRE Tél. +33 (0)2 54 48 01 66	Coiffeur 131, rue Nationale F-36400 LA CHATRE Tél. +33 (0)2 54 48 01 66
M. Jean-Claude PALLU (17/09/1994) La Chopinerie F-36400 LOUROUER-ST-LAURENT Tél. +33 (0)2 54 48 17 72	Agent Général Assurances 46, rue Auclert Descottes F-36200 ARGENTON-SUR-CREUSE Tél. +33 (0)2 54 24 03 64
M. Roland PASQUET (04/11/2000)(MH) 108, avenue d'Argentan F-36000 CHATEAUROUX Tél. +33 (0)2 54 34 20 59	E.R.
M. Gérard PILLET (12/11/2011) 6, allée des Tennis F-36000 CHATEAUROUX Tél. +33 (0)2 54 22 58 24	Travaux Publics (E.R.)
Mme Marie-José POMIES (07/11/1998)(GMH) 188, rue Nationale F-36400 LA CHATRE Tél. +33 (0)2 54 48 20 08 Email : mjpp.pomies@libertysurf.fr	Pharmacien (E.R.)



048
INDRE-EN-BERRY

M. Marcel PUJOL (16/11/2002)

E.R.

129, av. du Gal Leclerc
F-91190 GIF-SUR-YVETTE
Tél. +33 (0)1 69 28 94 39

M. Gérard THIBAUD (27/11/1993)(GMH)

Sec. Gal de Mairie (E.R.)

86, rue Nationale
F-36400 LA CHATRE
Tél. +33 (0)2 54 31 01 14





049 ISLE-BOURBON

CHAPITRE

Grand Maître	:	Jean-Paul LEFEVRE	
Sénéchal	:	Gérard PERSONNE	
Connétable	:		
Prévosts	:	Lydie BUNOUF-DEBAIZE	(Maître des Novices)
		Léon ETHEVE	(Argentier)
		Jacques HOUAREAU	(Tabellion)
		Jacques LEDOUX	(Echanson)
		Jean-Paul LEFEVRE	(Epistolier)
		Jean-Charles MANIER	(Chambellan)
		Minh NGUYEN VAN HINH	(Argentier)
		René TAILLADE	(Hospitalier)

e-mail : lefevre.jeanpaul@orange.fr

M. Marco AH-KIEM (06/10/2012)	Sculpteur sur pierre
34 Chemin Quinquina F-97490 SAINTE-CLOTILDE Tél. +262 (0)2 62 53 75 89 Port. +262 (0)6 92 59 95 72 Email : marco.ahkiem@gmail.com	
M. Patrick BARET (04/10/2008)	Entrepreneur
95, RN2 Villa Olympe Bourbier les Bas F-97470 SAINT BENOIT Port. +262 (0)6 92 85 38 44	
Mme Claudine BERENGER (04/10/2008)	Inspecteur des Impôts
51, rue Gaston Monnerville Apt. 1 Bellepierre F-97400 SAINT DENIS Tél. +262 (0)2 62 21 16 30	
Mme Mauricette BOISSEAU (22/10/2011)	Comptable
37,rue de la boulangerie F-97400 SAINT- DENIS Tél. +262 (0)2 62 21 12 17	
M. Francis BOURQUIN (09/10/2010)	Officier de gendarmerie (E.R.)
54, rue Etienne Regnault La Plaine Bois de Nèfles F-97411 LA PLAINE SAINT-PAUL Port. +262 (0)6 92 74 72 11 Email : francisbourquin@live.fr	
M. Jean-Jacques BRASSE (08/11/2003)	Professeur d'Anglais
3 lotissement de la Vierge Noire Rue de l'Esclave Rivière des Pluies F-97438 SAINTE MARIE Tél. +262 (0)2 62 29 85 47	
M. Laurent BUNOUF (06/10/2001)	Inséminateur
66, chemin des Epinards B.P. 152 F-97490 LA BRETAGNE / SAINTE-CLOTILDE Port. +262 (0)6 92 95 37 57	





049
ISLE-BOURBON

Mme Lydie BUNOUF-DEBAIZE (07/10/2000) 66, chemin des Epinards F-97490 LA BRETAGNE / SAINTE-CLOTILDE Port. +262 (0)6 92 95 34 88	Inspecteur Assurance Port. +262 (0)6 92 95 34 88
Mlle Valérie CALLENAERE (04/10/2008) 104, allée des Topazes Bellepierre F-97400 SAINT DENIS Tél. +262 (0)2 62 17 10 07	Enseignante spécialisée Port. +262 (0)6 92 44 88 29
M. Jean-Yves COVINDIN (22/10/2011) 176, chemin Neuf Lotissement Gaud F-97417 LA MONTAGNE Tél. +262 (0)2 62 92 07 22 Port. +262 (0)6 92 41 72 97 Email : jeanyvescovindin@voila.fr	Personnel de Direction E.N Lycée Horizon Avenue Avenue Georges Brassens F-97400 SAINT-DENIS
Mme Anne-Marie DELAIGUES-VIOLET (09/10/2010) Résidence Montgaillard 0155 ,Apt 34 15, route de Montgaillard F-97400 SAINT-DENIS Port. +262 (0)6 26 92 08 94 47 Email : annemarie.vd@hotmail.fr	Chef de bureau administration
M. Michel DELCROIX (03/10/2009) 14, rue Artillerie F-97400 SAINT-DENIS Tél. +262 (0)2 62 21 22 90 Port. +262 (0)6 92 77 52 79 Email : Mdelcroix007@yahoo.fr	Vétérinaire 14, rue Artillerie F-97400 ST DENIS Tél. +262 (0)2 62 21 22 90 Fax +262 (0)2 62 21 23 92 Port. +262 (0)6 92 77 52 79
Mme Huguette DORSEUIL (09/10/1999) 17, rue Amédée Bédier F-97400 SAINT-DENIS Tél. +262 (0)2 62 21 09 33	Ingénieur d'études Université de la Réunion 15, av. René Cassin B.P.7151 F-97715 SAINT-DENIS CEDEX 9 Tél. +262 (0)2 62 93 80 45
M. Charles ESKENAZY (09/10/2011) 64B, avenue des Topazes F-97400 ST DENIS BELLEPIERRE Port. +262 (0)6 92 24 58 52	E.R.
M. Léon ETHEVE (09/10/2004) Apt 26 - Résidence les Jardins de la Rivière 36, rue de la Boulangerie F-97400 SAINT DENIS Tél. +262 (0)2 62 41 06 18 Port. +262 (0)6 92 67 20 10	Banque (E.R.)
Mme Marie-Claude GALLAND (09/10/2010) 5, allée des Citrines F-97400 SAINT-DENIS Tél. +262 (0)2 62 41 59 92 Email : mcgall@free.fr	Médecin



049
ISLE-BOURBON

M. Georges GRISVARD (07/10/2000) 72bis avenue Eudexie Nonge St. Denis Chaudron F-97490 SAINT DENIS Tél. +262 (0)2 62 29 08 64	France Télécom (E.R.)
M. Philippe Pascal GRONDIN (06/10/2012) 8 rue des Lys lot. du Port F-97434 SAINT-GILLES LES BAINS Port. +262 (0)6 92 66 74 18 Email : gronpascal@gmail.com	Chef d'entreprise
M. Jacques HOUAREAU (04/10/2008) 10, rue des Brisants F-97434 SAINT GILLES LES BAINS Tél. +262 (0)2 62 24 21 01 Port. +262 (0)6 92 85 08 70	Architecte 9, rue Julien Gasparin F-97400 SAINT DENIS Tél. +262 (0)2 62 21 82 56
M. Jérôme-Louis ICHIZA-IMAHO (04/10/2008) 17, chemin Odon Plaine Saint Paul F-97411 BOIS DE NEFLES Tél. +262 (0)2 62 44 35 72	Entrepreneur Port. +262 (0)6 92 65 26 20
Mme Mona KANAAN (07/10/2000) 93, bd N-D de la Trinité F-97400 SAINT DENIS Tél. +262 (0)2 62 30 31 75	Pharmacien Pharmacie Montgaillard 1, rue Rocade Oasis Montgaillard F-97400 SAINT DENIS Tél. +262 (0)2 62 30 01 02
M. François KHOON YAM (09/10/2010) 7 allée des aventurines Apt 111 résidence Dolomieu Bellepierre F-97400 SAINT-DENIS Port. +262 (0)6 92 05 62 79 Email : fkhoonyam@hotmail.com	Restaurateur-traiteur Beau Bon Bien 34 Bd du Chaudron F-97490 SAINTE-CLOTILDE Tél. +262 (0)2 62 29 92 99 Port. +262 (0)6 92 05 62 79
M. Pierre LAGACHERIE (06/10/2012) 12 D Chemin Colorado La Montagne F-97400 SAINT-DENIS Tél. +262 (0)2 62 30 43 40 Email : pierre.lagacherie@gmail.com	Médecin conseil
Mme Reine-Claude LAGACHERIE (06/10/2012) 12 D Chemin Colorado La Montagne F-97400 SAINT-DENIS Tél. +262 (0)2 62 30 43 40 Email : pierre.lagacherie@gmail.com	cadre à la CGSS
M. Roger LAVERGNE (06/10/2007) Résidence Ylang Ylang D 33, rue de la Digue F-97400 SAINT DENIS Tél. +262 (0)2 62 41 49 63	Docteur en Botanique Tropicale Appliquée
M. Jean-Marie LE CHARLES (09/10/2010) 55, route de Savannah F-97460 SAINT-PAUL Port. +262 (0)6 92 76 12 08 Email : master@3a-informatique.com	Chef d'entreprise informatique

049
ISLE-BOURBON

<p>M. Jacques LEDOUX (06/10/2001) 12, rue des Constellations Carré Bleu F-97419 LA POSSESSION Tél. +262 (0)2 62 44 17 09</p>	<p>Coordonnateur Sécurité Fax +262 (0)2 62 44 53 86</p>
<p>Mme Isabelle LEFEVRE (06/10/2012) 180 Chemin Summer n°1 F-97434 SAINT-GILLES LES BAINS Tél. +262 (0)2 62 54 77 82 Port. +262 (0)6 92 85 79 04 Email : lefevre.jpi@orange.fr</p>	<p>Enseignante</p>
<p>M. Jean-Paul LEFEVRE (04/10/2008) 180, chemin Summer N°1 F-97434 SAINT GILLES LES BAINS Port. +262 (0)6 92 34 49 00 Email : lefevre.jeanpaul@orange.fr</p>	<p>Directeur Territorial CINOR 3, rue de la Solidarité Le Triangle F-97490 SAINTE CLOTILDE Tél. +262 (0)2 62 92 49 06 Fax +262 (0)2 62 92 49 51 Port. +262 (0)6 92 34 49 00</p>
<p>Mme Jacqueline LEOVILLE (09/10/2010) 33, résidence Decaen 70, rue Amiral Decaen F-97400 SAINT-DENIS Port. +262 (0)6 26 92 67 66 46 Email : jacqueline.giraud974@orange.fr</p>	<p>Assistante de Direction</p>
<p>Mme Josette LEVEQUE (06/10/2012) F- Tél. +262 (0)2 62 41 53 32 Email : phone40@hotmail.com</p>	<p>Enseignante (E.R.)</p>
<p>Mme Raziah LOCATE-AKOONE (09/05/2002) 5, rue Camille Vergoz F-97400 SAINT DENIS Tél. +262 (0)2 62 21 01 87</p>	<p>Directrice du Centhor 1, rue Eperon F-97460 SAINT PAUL Tél. +262 (0)2 62 22 85 00</p>
<p>M. Serge LOUIS (06/10/2001) 9, ruelle des Angés F-97400 SAINT-DENIS Tél. +262 (0)2 62 21 07 35</p>	<p>Responsable de Société 9, ruelle des Angés F-97400 SAINT-DENIS Tél. +262 (0)2 62 21 07 35</p>
<p>M. Jacques LOUPY (07/10/1994) 6, allée des Amethystes Belle Pierre F-97400 SAINT DENIS Tél. +262 (0)2 62 94 82 90 Port. +262 (0)6 92 87 01 03</p>	<p>Directeur Agence Voyage 14, rue Rontaunay B.P. 128 F-97463 SAINT DENIS CEDEX Tél. +262 (0)2 62 94 76 76</p>
<p>Mme Elena MACHET (06/10/2012) 699 Chemin des Limites Appart n°2 F-97440 SAINT-ANDRE Tél. +262 (0)2 62 56 52 46 Port. +262 (0)6 92 61 28 18 Email : elena.machet@orange.fr</p>	<p>Praticien Hospitalier Pédopsychiatrie</p>

049
ISLE-BOURBON

M. Jean-Charles MANIER (06/10/2007) 37, rue Juliette Dodu F-97400 SAINT DENIS Port. +262 (0)6 92 05 24 24	Gérant d'Entreprise 3, rue Amiral Lacaze F-97400 SAINT DENIS Tél. +262 (0)2 62 28 70 82
M. Albert MARIMOUTOU (09/10/2010) N°8, chemin de la Météo F-97417 LA MONTAGNE Tél. +262 (0)2 62 23 87 00 Port. +262 (0)6 26 92 97 45 66	DG Adjt Conseil Général Conseil Général La Source F-97400 SAINT-DENIS
Mme Mireille MICHELS (22/10/2011) F-	
Mme Pascale MOIGNOUX (15/10/2005) 35 bis, chemin Commins F-97417 LA MONTAGNE Tél. +262 (0)2 62 94 13 83	Ecrivain Port. +262 (0)6 92 66 27 37
M. Jean-Claude MONNIER (22/10/2011) 12,rue Cotelier F-30000 NIMES Port. +262 (0)6 10 29 43 09 Email : clocotelier@gmail.com	Consultant indépendant jubea
M. Patrick MORETTE (09/10/2010) 23, résidence Mozart 14, rue Magnan F-97490 SAINTE-CLOTILDE Tél. +262 (0)6 22 62 21 29 31 Email : morette.patrick@wanadoo.fr	Historien
M. Jean-François MORISEAU (22/10/2011) 6, rue des Cocotiers F-97419 LA POSSESSION Tél. +262 (0)2 62 01 53 86 Port. +262 (0)6 92 82 96 23 Email : j.moriseau@wanadoo.fr	Agent La Poste
M. Claude MOUTOUALLAGUIN (22/10/2011) La Maison Rouge 162, Crève Coeur Place Bois Rouge F-97460 SAINT-PAUL Port. +262 (0)6 92 86 80 25 Email : claudemoutouallaguin@only.fr	Directeur d'Hôpital Honoraire
M. François NEYRA (22/10/2011) 5 chemin de la Citerne F-97417 LA MONTAGNE Tél. +262 (0)2 38 77 9 Port. +262 (0)6 92 33 06 03 Email : neyra.françois@yahoo.fr	Administrateur territorial (E.R.)
Mme Marie-Hélène NEYRA (22/10/2011) 5 chemin de la Citerne F-97417 LA MONTAGNE Tél. +262 (0)2 62 23 87 79 Email : contis_fr@yahoo.fr	Enseignante (E.R.)

049
ISLE-BOURBON

Mme Minh NGUYEN VAN HINH (03/10/2009) 61, allée Ave Maria F-97400 SAINT-DENIS Port. +262 (0)6 92 60 35 66 Email : Minh.nguyen7@wanadoo.fr	Education Nationale (E.R.)
M. Alain NGUYEN-LEGROS (07/10/2000) 1, rue Aristide Briand F-97430 LE TAMPON Tél. +262 (0)2 62 27 27 26	Architecte 1, rue Aristide Briand F-97430 LETAMPON Port. +262 (0)6 92 85 50 95
M. Alain ORRIOLS (03/10/2009) 77, rue Emile Grimaud F-97490 SAINTE-CLOTILDE Port. +262 (0)6 92 83 76 58 Email : alainorriols@wanadoo.fr	Chef d'entreprises 77, rue Emile Grimaud F-97490 SAINTE-CLOTILDE Port. +262 (0)6 92 63 55 44
Mme Chantal PAYET (09/10/2010) 16, route Saint-François F-97400 SAINT-DENIS Tél. +262 (0)2 62 30 61 65 Email : Santalpa@gmail.com	Cadre bancaire (E.R.)
M. Eugène PERRIN (26/10/1996) 60, rue Saint Joseph Ouvrier F-97400 SAINT DENIS Port. +262 (0)6 92 04 17 78 Email : eugeneperrin@hotmail.fr	Géomètre Expert F-67400 SAINT DENIS Port. +262 (0)7 86 11 21 70
M. Gérard PERSONNE (07/10/2006) 23, rue de la chapelle Moufia F-97490 SAINTE CLOTILDE Tél. +262 (0)2 62 30 34 47 Email : m.e.e.g.t.p@aol.fr	Chef d'Entreprise B.P. 915 F-97478 SAINT DENIS CEDEX Port. +262 (0)6 92 85 35 62
Mme Annick PICOT (03/10/2009) SHLMR 7, rue Cassée Plateau Caillou F-97460 SAINT-PAUL Tél. +262 (0)2 62 92 55 88 Port. +262 (0)6 93 03 51 91 Email : lsaie7@hotmail.com	Secrétaire laboratoire d'analyses médicales L.A.M Anelli 11 rue Sarda Garriga F-97460 SAINT-PAUL Port. +262 (0)6 93 03 51 91
M. Jean-Claude PIERIBATTESTI (15/09/1990)(GMH) 53, route des Bougainvillées F-97417 LA MONTAGNE Tél. +262 (0)2 62 23 79 73 Port. +262 (0)6 92 77 70 77 Email : pieribat@hotmail.fr	Professeur des Universités (E.R.) Aplamedom/ CYROI F-97490 SAINTE-CLOTILDE Port. +262 (0)6 92 77 70 77
Mme Sylviane PIERIBATTESTI (07/10/1994) 53, route des Bougainvillées F-97417 LA MONTAGNE Tél. +262 (0)2 62 23 79 73 Port. +262 (0)6 92 07 94 94 Email : mamsouille@hotmail.com	Comédienne Port. +262 (0)6 92 07 99 29

049
ISLE-BOURBON

<p>Mme Nathalie PONS (03/10/2009) 17, rue Adolphe Ramassamy F-97490 SAINTE-CLOTILDE Port. +262 (0)6 92 69 84 41 Email : Nathalie.Ramassamy-Pons@runnet.com</p>	<p>Professeur de Biologie Port. +262 (0)6 92 69 84 41</p>
<p>M. Guillaume RAMPAL (22/10/2011) 124 chemin Summer Résidence les Tourterelles App. 22 F-97434 SAINT GILLES LES BAINS Port. +262 (0)6 92 61 08 56 Email : guillaume.rampal@yahoo.fr</p>	<p>Responsable des ventes Pernod Ricard/ Sogerep 6 rue Sully Prud homme F-97420 LE PORT Port. +262 (0)6 92 61 08 56</p>
<p>M. Jean-François RONZIER (06/10/2012) 38 Chemin Tamaris F-97490 SAINT-DENIS (LA BRETAGNE) Tél. +262 (0)2 62 88 23 28 Port. +262 (0)6 92 23 89 02 Email : jfronzier@live.fr</p>	<p>Médecin</p>
<p>M. Guy-Luc SANTONI (04/10/2008) 14, lotissement de la Corderie F-97417 LA MONTAGNE Tél. +262 (0)2 62 23 79 27 Port. +262 (0)6 92 85 36 53</p>	<p>Directeur Régional CNFPT 4, rue Camille Vergoz F-97400 SAINT DENIS CEDEX Tél. +262 (0)2 62 90 28 02</p>
<p>M. André SETA (07/10/2000) 34, chemin Belzor F-97440 SAINT ANDRE Tél. +262 (0)2 62 58 40 63</p>	<p>Pharmacien 14, chemin Agénor Champ Borne F-97440 SAINT ANDRE Tél. +262 (0)2 62 58 12 13</p>
<p>Mme Viviane SPYCHAJ VI-FANE (06/10/2012) 19 rue Sainte-Marie Rés du Musée F-97400 SAINT-DENIS Tél. +262 (0)2 62 23 54 47 Port. +262 (0)6 92 87 47 54 Email : vivianevifane@orange.fr</p>	<p>Pharmacienne</p>
<p>M. René TAILLADE (07/10/1994) 9, chemin des Acajous F-97490 SAINTE CLOTILDE Tél. +262 (0)2 62 28 06 46</p>	<p>Pharmacien Biologiste 2, rue Bridet F-97490 SAINTE CLOTILDE Port. +262 (0)6 92 85 88 05</p>
<p>M. Jean-Louis TAVAN (07/10/1994) 22, rue de la Colline F-97400 SAINT DENIS Tél. +262 (0)2 62 30 39 06</p>	<p>Proviseur Lycée (E.R.)</p>
<p>M. Jean-Bernard TERRAL (06/10/2012) 9 Allée des Glaieuls F-97490 SAINTE-CLOTILDE Tél. +262 (0)2 62 23 09 91 Port. +262 (0)6 92 60 25 61 Email : jean-bernard.terral@wanadoo.fr</p>	<p>Gérant de société</p>



049
ISLE-BOURBON

Mme Viviane VAÏTY-COURNOT (09/10/2010)

Médecin généraliste

76, chemin de la Vanille
F-97434 SAINT-GILLES-LES-BAINS
Port. +262 (0)6 92 64 10 77
Email : ivancournot@orange.fr

M. Daniel WERNERT (28/10/1995)

Assistant Dir. Général

6, rue de l'Artillerie
F-97400 SAINT DENIS
Tél. +262 (0)2 62 21 50 16

SRPP
F-97420 LE PORT
Tél. +262 (0)2 62 42 77 78



050 ISLES-ANGLO-NORMANDES

CHAPITRE

Grand Maistre	:	John Claude TIBBO	
Sénéchal	:	John GOLLOP	
Connétable	:	Tom PERCHARD	
Prévosts	:	Martin BARETTE	(Maistre de Gonfanons)
		Leonard H. DAY	
		Alan R. HIGGINBOTHAM	(Argentier)
		François LE MAISTRE	(Maistre de Cérémonie)
		Ralph MAUGER	(Maistre de Bouche)
		Leonard NORMAN	
		Véronique STAAL	(Maistre de Gonfanons)
		Peter TABB	(Epistolier)

e-mail : isles-anglo@anysetiers.com

M. Henry ANGUS (05/07/1997)

Company Director

Le Muguet
Petit Port Clos
GBJ-JE3 8HJ SAINT BRELADE
Tél. +44 (0)15 34 74 68 73

M. Martin BARETTE (13/04/2002)

Managing Director of Wine

Le Soleil d'Or
La Rue de la Ville au Bas
GBJ-JE3 2GS SAINT OUEN
Tél. +44 (0)15 34 48 53 29

A.C.GALLIE Ltd
Longueville road
GBJ-JE2 7WF SAINT SAVIOUR
Tél. +44 (0)15 34 73 45 96

M. Claude BERTRAM (20/09/2008)

E.R.

Dilwara
La Grande Route de Sablons
GBJ-JE3 9HG GROUVILLE
Tél. +44 (0)15 34 85 14 91

M. Roy M. BULLEN (16/10/1999)

Jurat Royal Court

Eascott
La Grande Route des Sablons
GBJ-JE3 9FP GROUVILLE
Tél. +44 (0)15 34 85 37 03

Mme Kathleen COLES (07/10/2000)

Company Director

26 Millennium Court
La Grève d'Azette
GBJ-JE2 6GS SAINT-CLEMENT
Tél. +44 (0)15 34 51 04 53

M. Roger COLYER (29/09/2012)

Sweet Alford, Clos du Pressoir
Ruelle des Ecorvées.St Saviour
GBJ-JEZ 1BP JERSEY

M. Geoffrey CORNWALL (19/09/2009)

Notaire public

14, rue du Rotrue
F-79200 GOURGE

Mme Ruth CURZON (16/09/2006)

La Cachette
Le Mont du Ouaisne
GBJ-JE3 8AW SAINT BRELADE



050
ISLES-ANGLO-NORMANDES

M. Leonard H. DAY (10/10/1998) La Carrière La Grande Route de la Cote GBJ-JE2 6FQ SAINT CLEMENT Tél. +44 (0)15 34 85 40 14	Compagny Director
Mme Marjorie DAY (05/04/2003) La Carrière La Grande Route de la Cote GBJ-JE2 6FQ SAINT CLEMENT	
M. Lawrence DE GRUCHY (19/09/2009) Les Vaux La rue de la Monnaie GBJ-JE3 5DG TRINITY	Directeur
Mme Tecla DEACON (13/04/2002) 4 Batisse de la Mielle La Route de St Aubin GBJ-JE3 8FE SAINT BRELADE	Co Director
M. John DU FEU (29/09/2012) Overdale House Villa l'Eglise GBJ-JEZ 2LR ST OUEN - JERSEY	Directeur GBJ- JERSEY
M. Geoffrey FISHER (17/09/2005) Cruachan Le Mont Isaac GBJ-JE3 1GB SAINT LAWRENCE Tél. +44 (0)15 34 86 14 27	Connetable The Parish Hall La Grande Route de St Laurent GBJ-JE3 ING SAINT LAWRENCE Tél. +44 (0)15 34 86 16 72
Mme Juliette GALLICHAN (18/09/2010) Aragorn La Rue de la Vallée GBJ-JE3 3DL SAINT MARY	
M. John GOLLOP (30/04/1984) Les Ecoreuils La Route Orange GBJ-JE3 8GP SAINT BRELADE Tél. +44 (0)15 34 74 39 58	Insurance
Mme Peggy GOLLOP (13/04/2002) Les Ecoreuils La Route Orange GBJ-JE3 8GP SAINT BRELADE Tél. +44 (0)15 34 74 39 58	Co Director
M. Robert HAMON (19/09/2009) Little Arch Maufant GBJ-JE2 7JB SAINT SAVIOUR Tél. +44 (0)15 34 85 18 40	E.R.
M. Peter HANNING (20/09/2008) Le Perrochet Palace Drive GBJ-JE2 7VX SAINT SAVIOUR Tél. +44 (0)15 34 72 38 50	Connetable de St Sauveur



050
ISLES-ANGLO-NORMANDES

M. Robin HARRIS (18/09/2010)

Millais Villa Cottage
La Route de Millais
GBJ-JE3 2EJ SAINT OUEN

M. David HARRISON (19/09/2009)

Treetops
La Ruelle de St Clair
GBJ-JE3 1HD SAINT LAWRENCE

M. Alan R. HIGGINBOTHAM (13/03/2004)

Retired

Les Vaux Cottage
Rue de Bas
GBJ-JE3 1JG SAINT LAWRENCE
Tél. +44 (0)15 34 74 57 76

M. David P. HUELIN (07/10/2000)

Notaire

Beech Farm
La Ville es Viberts
Les Augerez
GBJ-JE3 7DQ SAINT PETER
Tél. +44 (0)15 34 48 27 57

Le Gallais Luce
P.O. Box 696
6 Hill Street
GBJ-JE4 8YX SAINT HELIER

M. Michael K. JACKSON (19/09/2009)

Connétable

Braemar
Le Mont Gras d'Eau
GBJ-JE3 8ED SAINT BRELADE
Tél. +44 (0)15 34 74 58 45

Salle Paroissiale
La Neuve Route
GBJ-JE3 8BS SAINT BRELADE

M. Reginald R. JEUNE (07/10/1972)(GMH)

Politician/Senator (E.R.)

Langley House
Rectory Lane
GBJ-JE2 7NP SAINT SAVIOUR
Tél. +44 (0)15 34 72 08 78

Tél. +44 (0)153 47 43 43

M. John KING (18/09/2010)

La Ruelle
Millais
GBJ-JE3 2EH SAINT OUEN

M. Walter LABEY (29/09/2012)

Agriculteur E.R

4 Le Jardin de Devant
La Rue de Fauvic
GBJ-JEZ 9BQ GROUVILLE- JERSEY

M. Michel LE BIHAN (20/09/2008)

E.R.

5 Le clos de Longueville
Rue des Prés
GBJ-JE2 7QX SAINT SAVIOUR

M. Kenneth A. LE BRUN (31/03/2001)

Connetable Paroisse

Les Beaux Rêves
La Dimerie
GBJ-JE3 3DP SAINT MARY
Tél. +44 (0)15 34 48 20 50

PARISH HALL
GBJ-JE3 3DP SAINT MARY
Tél. +44 (0)15 34 48 27 00

M. George LE COUTEUR (01/05/1993)

Retired

Salse Marais
La Grande Route de St Clement
GBJ-JE2 6QN SAINT CLEMENT
Tél. +44 (0)153 43 19 35



050
ISLES-ANGLO-NORMANDES

M. Graham LE LAY (15/09/2011) Engineer (retired)

Le Marais Villa
Les Chenolles
GBJ-JE3 7DW SAINT PETER

M. Alan LE MAISTRE (22/09/2007)

Palm Springs
La Rue de la Piece Mauger
GBJ-JE3 5HW TRINITY
Tél. +44 (0)15 34 86 25 82

M. François LE MAISTRE (07/10/2000) E.R.

La Vieille Maison
2 Villa Franca
La Route de Beaumont
GBJ-JE3 7BR SAINT PETER
Tél. +44 (0)534 48 10 34

M. Thomas LE QUESNE (22/09/2007)

10, Links Court
La Rue a Don
GBJ-JE3 9DZ GROUVILLE
Tél. +44 (0)15 34 85 38 69

M. Bernard LE TOURNEUR (30/04/1984) Florist

5, la Coline Court
Le Mont de Gouray
GBJ-JE3 6UL SAINT MARTIN
Tél. +44 (0)15 34 85 33 21

M. Michel LE TROQUER (29/09/2012) Connétable de la Paroisse

Sous Soleil Brookside
Rue du Nuquet
GBJ-JEZ 6ME ST MARTIN- JERSEY
ST Martin Public Hall
Rue Au Croix Au Maitre
GBJ-JEZ 6HW ST MARTIN

M. Renzo MARTIN (28/05/1994) Hôtelier

Fondufau House
La Route de la Côte
GBJ-JE3 6DR SAINT MARTIN
Tél. +44 (0)15 34 85 12 50

M. Ralph MAUGER (01/05/1993) Director Compagny

Le Catillon de Bas
Le Catillon
GBJ-JE3 9UR GROUVILLE
Tél. +44 (0)15 34 85 28 40

Mme Diedre MEZBOURIAN (18/09/2010)

The Lodge
La Chaumiere
Rue de Haut
GBJ-JE3 1JZ SAINT LAWRENCE

M. Norman C. MOSS (15/09/2011) Retired

62 Mont és Croix
GBJ-J3E 8EN SAINT BRELADE



050
ISLES-ANGLO-NORMANDES

M. Daniel MURPHY (22/09/2007)

Transvaal
La Rue de Fauvic
GBJ-JE3 9BQ GROUVILLE
Tél. +44 (0)15 34 85 41 05

M. David MYATT (15/09/2011)

Plaisance
La Ville de l'Eglise
GBJ-JE3 2LR SAINT OUEN

M. Leonard NORMAN (11/04/1992)

Politician/Senator

L'Abri
La Rue du Hocq
GBJ-JE2 6LF SAINT CLEMENT
Tél. +44 (0)15 34 85 55 11

M. Stephen William PALLET (29/09/2012)

Connétable de ST BRELANDE
Parish Hall, la Neuve Route
GBJ-JEZ 8BS ST BRELADE- JERSEY

Papillon, 6 Mont A la Brune
GBJ-JEZ 8FL ST BRELADE-JERSEY

M. Robin A. PALLOT (11/04/1992)

P.D.G. de Société
PALLOT GLASS Ltd

Homestill
Rue de la Grande Vingtaine
GBJ-JE3 7FD SAINT PETER
Tél. +44 (0)15 34 48 41 01

M. William PAYN (19/09/2009)

Cultivateur/Détaillant
Fauvic Nurseries Ltd
La Rue de Fauvic
GBJ-JE3 9SH GROUVILLE

Sunnyholme
La Rue au Long
Fauvil
GBJ-JE3 9SH GROUVILLE

M. Robin PERCHARD (22/09/2007)

Heatherbrae
4, Brookside Close
La Rue de Huquet
GBJ-JE3 6HE SAINT MARTIN
Tél. +44 (0)15 34 85 66 29

M. Tom PERCHARD (01/05/1987)

Farmer

Le Coin
Rue du Trot
GBJ-JE3 6JQ SAINT MARTIN
Tél. +44 (0)15 34 85 19 42

M. Rodney A. PICOT (10/10/1998)

Chartered Accountant
95/97 Halkette Place
GBJ-JE1 1BX SAINT HELIER
Tél. +44 (0)15 34 72 13 11

Les Lauriers
La Grande Route de St Clement
GBJ-JE2 6QN SAINT CLEMENT
Tél. +44 (0)15 34 72 27 84

M. John REFAULT (18/09/2010)

Ca-M'Suffit
La Rue de la Pointe
GBJ-JE3 7AQ SAINT PETER



050
ISLES-ANGLO-NORMANDES

M. Arthur ROLLAND (31/05/1991)(GMH) Lépidoptériste (E.R)

Haute Tombette
La Rue de la Grosse Epine
GBJ-JE3 3BN SAINT MARY
Tél. +44 (0)15 34 48 17 07

M. George ROMERIL (22/09/2007)

La Faucher
La Grande Route des Sablons
GBJ-JE3 9FQ GROUVILLE
Tél. +44 (0)15 34 85 68 01

M. Philippe RONDEL (29/09/2012)

La Maison Hors D'Etcherre
La Rue De la mare Ballam
GBJ-JEZ 4EJ JERSEY

Mme Ida ROSSI (15/09/2011)

Casa Broche
Queens Road
GBJ-JE2 3GR SAINT HELIER

Retired

M. Nicholas SANGAN (15/09/2011)

16 Le Clos Le Breton
Deloraine Road
GBJ-JE2 7YG SAINT SAVIOUR

M. Noël SAYERS (07/10/2000)

Appt 21 - Château Royal
La Rue Vardon
GBJ-JE3 9HT GROUVILLE
Tél. +44 (0)15 34 85 29 21

E.R.

M. F. Robin SEYMOUR (05/07/1997)

10 Aubin
Les Vanniers
St Aubin's road
GBJ-JE2 3AA SAINT HELIER
Tél. +44 (0)15 34 74 30 27

Hôtelier

M. Derek W. SHORT (13/04/2002)

Vanderveldes
Ville à l'Eveque
GBJ-JE3 5DR TRINITY
Tél. +44 (0)15 34 86 23 89

Investment Banker

Mme Véronique STAAL (13/03/2004)

Maison Dumaresq
Rue du Rondin
GBJ-JE3 3AE SAINT MARY
Tél. +44 (0)15 34 48 42 06

Teacher

M. Yvon STAAL (13/03/2004)

Maison Dumaresq
Rue du Rondin
GBJ-JE3 3AE SAINT MARY
Tél. +44 (0)15 34 48 42 06

Pharmacist



050
ISLES-ANGLO-NORMANDES

M. Charles STRASSER (05/04/2003)

The Cottage
Anne Port
GBJ-JE3 6DT SAINT MARTIN
Tél. +44 (0)15 34 85 16 81

M. Peter TABB (05/07/1997)

10 La Colline
Queens Road
GBJ-JE2 3XW SAINT HELIER
Tél. +44 (0)15 34 72 67 04
Email : pandttabb@localdial.com

Public Relations

M. Alfred THOMAS (01/01/1956)

Fairstead
La Grande Route des Sablons
GBJ-JE3 9HG GROUVILLE
Tél. +44 (0)15 34 85 18 39

Retired

M. John Claude TIBBO (31/05/1991)

La Huitième
Rue de la Clochette
GBJ-JE3 6HA SAINT MARTIN
Tél. +44 (0)15 34 85 15 99
Email : tibbo@jerseymail.co.uk

Jurat Royal Court

M. James J. TRICKEY (31/03/2001)

3, Gorey Villas
New Road
GBJ-JE3 9EY GOREY
Tél. +44 (0)15 34 72 19 39

Consultant (E.R)

M. Kenneth P. VIBERT (13/03/2004)

Grosnez Farm
La Route de Grosnez
GBJ-JE3 2AD SAINT OUEN
Tél. +44 (0)153 48 12 26

Connétable

M. Richard WADE (13/04/1985)

Ocean View
1 Victoria avenue
GBJ-JE3 ILS SAINT LAWRENCE
Tél. +44 (0)15 34 73 69 61

Retired

M. A.J. Charles WOODROW (11/04/1992)

Le Tournesol
Les Varines
GBJ-JE2 7SB SAINT SAVIOUR
Tél. +44 (0)15 34 72 25 66

ADC Secretary
Office of the Lieutenant-Governor

M. Silvanus YATES (19/09/2009)

Auvergne
La Rue des Marettes
GBJ-JE3 6DS SAINT MARTIN

Connétable
Salle Publique
La Rue de la Croix au Maître
GBJ-JE3 6HW SAINT MARTIN



ISLES-DE-LA-POLYNESIE-FRANÇAISE ¹⁰²

CHAPITRE

Grand Maître	:	Gérard PUGIN	
Sénéchal	:	Jean-Yves BAMBRIDGE	
Connétable	:	Yves PASQUIER	
Prévôts	:	Lucien BRILLANT	(Echanson)
		Claude DRAGO	(Epistolier)
		Monique DRAGO	(Maître de Gonfanons)
		Julie HIO	(Maître de Bouche)
		Nelson LII	(Maître de Cérémonie)
		Arlette PASQUIER	(Epistolier)
		Liliane VILLET	(Argentier)
		Gino YAU	(Argentier)

e-mail : polynesie@anysetiers.com

Mme Gaelle ARBUS DE LA PALME (20/10/2012) Commerçante
 BP 1065 Tipaerui
 F-98703 PUNAAUIA
 Tél. +689 75 01 76
 Port. +689 75 01 76

M. Jean-Yves (Bernadette) BAMBRIDGE (20/09/2008) Professeur des Ecoles
 Servitude E. Porlier
 Rue Paul Bernière-PIRAE
 B.P. 3025
 F-98716 PAPEETE
 Tél. +689 42 91 02
 Port. +689 74 37 23
 Email : jybambridge@gmail.com

Mme Monique (Pierre) BEC (20/09/2008) Education Nationale (E.R.)
 B.P. 3407
 TEMAE
 F-98728 MOOREA
 Tél. +689 56 54 65
 Port. +689 21 83 01
 Email : mopi.bec@mail.pf

M. Pierre (Monique) BEC (20/09/2008) Officier Général
 B.P. 3407
 TEMAE
 F-98728 MOOREA
 Tél. +689 56 54 65
 Port. +689 21 83 01
 Email : mopi.bec@mail.pf

M. Jean-Louis (Jeanette) BOISSIN (29/09/2011) Médecin Spécialiste
 BP 2584 7 Boulevard Gal de Gaules
 Papeete Papeete
 F-98713 PAPEETE F-98713 PAPEETE
 Tél. +689 43 96 84 Tél. +689 43 96 84
 Port. +689 77 08 98 Port. +689 77 08 98
 Email : boissindiabete@mail.pf

M. Lucien BRILLANT (13/06/2009) Professeur d'E.P.S.
 P.K. .22 I côté montagne B.P. 123
 F-98711 PAEA Collège Lammenais
 Port. +689 74 37 99 F-98213 PAPEETE
 Email : Lucien.b@mail.pf



102
ISLES-DE-LA-POLYNESIE-FRANÇAISE

M. Fabrice CICORELLA (20/10/2012)

BP 40032 Fare Tony
Matatia
Punaauiā
F-98713 PAPEETE
Tél. +689 85 03 00
Port. +689 77 36 86
Email : theblackpearl@mail.pf

Bijoutier-Joaillier
Immeuble Jardonnet
BP 40032
F-98713 PAPEETE
Tél. +689 85 03 00
Port. +689 77 36 86

M. Yves COGONI (29/09/2011)

10 residence Aarii nui
Matatia
F-98717 PUNAAUIA
Tél. +689 58 46 18
Port. +689 78 58 56
Email : bet-cogoni@hotmail.fr

Ingenieur BTP
BP 13132
Punaauiā
F-98717 PUNAAUIA
Tél. +689 58 46 18
Port. +689 78 58 56

M. Raoul DOGBA (20/10/2012)

BP 381240 Tamanu
F-98718 PUNAAUIA
Tél. +689 82 63 04
Port. +689 73 81 03
Email : dogba.services@gmail.com

M. Claude (Monique) DRAGO (04/09/2010)

14 allée des Fara
Résidence Taina
F-98703 PUNAAUIA (POLYNESIE FRANCAISE)
Tél. +689 81 07 11
Port. +689 79 33 23
Email : claude.drago@cofely.pf

Directeur de société
B.P. 496
F- 98713 PAPEETE

Mme Monique (Claude) DRAGO (04/09/2010)

14 allée des Fara
Résidence Taina
F-98703 PUNAAUIA (POLYNESIE FRANCAISE)
Tél. +689 81 07 11
Port. +689 21 40 63
Email : claude.drago@cofely.pf

Mme Lucie FOLIO (20/09/2008)

B.P. 3407 Temae
P.K. 20,5 coté mer Haapiti
F-98728 MOOREA
Tél. +689 56 36 98
Port. +689 72 51 87
Email : luciefolio@mail.pf

Cadre de La Poste (E.R.)

Mme Julie (Franky) HIO (13/06/2009)

P.K. 12,8
Immeuble Flamboyant
Lot .PMR
F-98703 PUNAAUIA NUI
Port. +689 77 44 01
Email : julie.hio@sogequip.pf

Agent Commercial
B.P. 4604
F-98713 PAPEETE



102

ISLES-DE-LA-POLYNESIE-FRANÇAISE

<p>M. Nelson LII (04/09/2010) B.P. 52108 F-98716 PIRAE (POLYNESIE FRANCAISE) Tél. +689 41 02 10 Port. +689 20 32 09 Email : nelsript@yahoo.fr</p>	<p>Expert Comptable - Commissaire aux Comptes B.P. 52108 F-98716 PIRAE</p>
<p>M. Maurice (Hélène) MEROUR (13/06/2009) B.P. 20287 F-98713 PAPEETE Port. +689 75 97 52 Email : maurice@mail.pf</p>	<p>Chef de Chantier Principal Entreprise Boyer F-98713 PAPEETE</p>
<p>Mme Arlette (Yves) PASQUIER (13/06/2009) B.P. 44672 F-98718 PAPEETE Tél. +689 82 03 29 Port. +689 71 38 29 Email : arlettepasquier@mail.pf</p>	<p>Commerçante (E.R.)</p>
<p>M. Yves (Arlette) PASQUIER (13/06/2009) B.P. 44672 F-98718 PAPEETE Tél. +689 82 03 29 Port. +689 71 38 29 Email : yves.pasquier@mail.pf</p>	<p>Colonel de l'Armée de Terre (E.R.)</p>
<p>M. Gérard (Lilliane) PUGIN (20/09/2008) B.P. 655 Pure Ora lot 24 La Mission F-98713 PAPEETE Tél. +689 45 14 04 Port. +689 77 19 33 Email : gerardpugin@gmail.com</p>	<p>Directeur de Société</p>
<p>M. Sylvain (Rosaria) RENAUD (29/09/2011) BP 13438 Punaauia F-98717 PUNAAUIA Tél. +689 53 25 16 Port. +689 27 59 96 Email : mon.sylvain@mail.pf</p>	<p>Magistrat à la retraite</p>
<p>M. Patrick SCHEID (04/09/2010) B.P. 47 885 F-98711 PAEA (POLYNESIE FRANCAISE) Port. +689 79 65 32 Email : bebejunior@mail.pf</p>	<p>Ent.. Electricité</p>
<p>Mme Doris SOUFET (29/09/2011) BP 8016 F-98719 TARAVAO Tél. +689 57 13 16 Port. +689 74 50 90 Email : soufetdoris@yahoo.fr</p>	<p>Commercante BP 8016 F-98719 TARAVAO Tél. +689 57 13 16 Port. +689 74 50 90</p>





102
ISLES-DE-LA-POLYNESIE-FRANÇAISE

Mme Hélène (Maurice) TAUIRA (20/09/2008) Chef Entreprise Nettoyage
chez M. MEROUR Maurice PK 12,5 côté montagne
B.P. 20287 F-98703 PUNAAUIA
F-98713 PAPEETE
Port. +689 73 69 81
Email : maurice@mail.pf

Mme Josiane (Stellio) TEHEIURA (29/09/2011) Fonctionnaire (E.R.)
BP 7433 F-98719 TARAVAO
Taravao Tél. +689 57 05 16
F-98719 TARAVAO Port. +689 28 49 84
Tél. +689 57 05 16
Port. +689 28 49 84
Email : teheurajostel@yahoo.fr

Mme Liliane (Gérard) VILLET (20/09/2008) Directeur Général
Lotissement Pure ora 24 SOGEQUIP
La Mission
B.P. 655
F-98714 PAPEETE
Tél. +689 54 15 51
Port. +689 77 85 80
Email : liliane.villet@sogequip.pf

M. Gino (Nathalie) YAU (04/09/2010) Gérant d'Entreprises
B.P. 21441
F-98713 PAPEETE (POLYNESIE FRANCAISE)
Tél. +689 43 72 67
Port. +689 77 70 64
Email : cofigy@mail.pf

M. Sylvain (Tiriana) ZAVAN (04/09/2010) Responsable Magasin
B.P.42897
Fare Tory
F-98713 PAPEETE (POLYNESIE FRANCAISE)
Tél. +689 42 58 39
Port. +689 70 55 65
Email : zavansylvain@mail.pf





051 LA BAULE-PRESQU'ILE-GUERANDAISE

CHAPITRE

Grand Maître	:	Frank STUBENITSKY	
Sénéchal	:	Patrick GIMBERT	
Connétables	:	Hélène BÈGUE	
		Roger FERRE	(Maître de Cérémonie)
Prévosts	:	Jean-Pierre BOUYER	(Héraut)
		Eric de CONINCK	(Maître de Gonfanons)
		Marie-France CONNAN	(Maître de Bouche)
		Michel DENOYEL	(Maître des Novices)
		Geneviève DORE	(Maître des Sceaux)
		Bernard GUILLON	(Argentier)
		Jean LENOIR	(Imagier)
		Alain PENY	(Epistolier)
		Philippe POUPARD	(Tabellion)

e-mail : la-baule@anysetiers.com

M. Didier AUMONT (23/10/2004)
8 allée des Chênes
F-44880 SAUTRON
Tél. +33 (0)2 40 85 29 94

P.D.G.
TKM Consulting
8, av. des Thébaudières
F-44800 SAINT HERBLAIN
Tél. +33 (0)2 40 16 95 40

M. Noël BALOUT (08/10/2005)
45, avenue des Régales
F-44500 LA BAULE
Tél. +33 (0)2 40 19 51 37
Email : noelbalout@wanadoo.fr

Responsable Commercial

Mme Nicole BARBARE (02/06/2012)
3, rue Antoine Parmentier
F-44600 SAINT-NAZAIRE
Tél. +33 (0)2 40 91 20 28

Directeur Général des Services (E.R.)

M. Jean-Jacques BAZILLE (06/06/2009)
13 bis, avenue de Lyon
F-44500 LA BAULE
Tél. +33 (0)2 40 62 85 60

Avoué Cour d'Appel Rennes
4, rue de Montfort
F-35000 RENNES
Tél. +33 (0)2 99 79 52 33

Mme Hélène BÈGUE (30/11/1991)
1, place de la Chope
F-44420 PIRIAC-SUR-MER
Tél. +33 (0)2 40 15 53 04
Port. +33 (0)6 75 42 33 23

M. Jean-Paul BOURCIER (10/06/2006)
49, Grande Taille
F-44117 ST ANDRE DES EAUX
Tél. +33 (0)2 40 11 08 53
Port. +33 (0)6 86 44 53 95

Ingénieur d'Affaires

M. Alain BOURGETEAU (15/10/2005)
Résidence Chateaubriand
116 rue des Ponts de Cé Porte 2
F-49000 ANGERS
Tél. +33 (0)2 41 44 40 20

Gérant de Société

M. Jean-Pierre BOUYER (23/10/2004)
14, avenue des Erables
F-44500 LA BAULE
Tél. +33 (0)2 40 11 38 95
Port. +33 (0)6 03 03 15 54

Gérant de Sté (E.R.)



051
LA BAULE-PRESQU'ILE-GUERANDAISE

M. Bernard BROCHARD (06/06/2009)	Ingénieur (E.R.)
47 ter, avenue de Prieux F-44380 PORNICHET Tél. +33 (0)2 40 61 74 73 Port. +33 (0)6 61 63 23 35	
M. Yves CHERRE (02/06/2012)	Responsable d'Agence (PFG)
249, Le Brunet F-44410 SAINT-LYPHARD Tél. +33 (0)2 40 60 31 56 Port. +33 (0)6 37 33 31 01 Email : cherrey@wanadoo.fr	
Mme Chantal CHEURLIN (25/06/2011)	Viticultrice
8 allée des Lucioles F-44500 LA BAULE Tél. +33 (0)2 40 24 37 66 Email : kantacheu@wanadoo.fr	
M. Alain CLEMENT (10/06/2006)	
Château de la Cour F-44530 SEVERAC Tél. +33 (0)2 40 88 80 31	
Mme Nicole COLINET (02/06/2012)	Professeur de Lycée (E.R.)
2 Allée Maryse Hilsz F-44500 LA BAULE Tél. +33 (0)2 40 61 72 60	
M. Eric de CONINCK (14/06/2008)	Gestion de Patrimoine
Domaine du Prazillon 4 Allée du Galion F-44600 SAINT-MARC SUR MER Port. +33 (0)6 08 46 79 69 Email : ericdeconinck@wanadoo.fr	
Mme Marie-France CONNAN (25/06/2005)	Médecin (E.R.)
1, avenue Pierre Percée F-44500 LA BAULE Tél. +33 (0)2 40 42 07 06	
Mme Jacqueline CUTULI (26/06/2010)	Promoteur Immobilier
114 l'Aubinière F-44450 SAINT-JULIEN DE CONCELLES Port. +33 (0)6 80 22 44 91	
M. Hervé DAL (26/06/2010)	Officier de Police (E.R.)
1, avenue de Pierre Percée F-44500 LA BAULE Port. +33 (0)6 81 16 37 34 Email : lamidale@hotmail.com	
M. Loïc DE DIEULEVEULT (25/06/2005)	Ingénieur Cial (E.R.)
La Clotière 11, avenue des Flandres F-44500 LA BAULE Tél. +33 (0)2 40 15 22 96 Port. +33 (0)6 80 99 54 08	



051

LA BAULE-PRESQU'ILE-GUERANDAISE

M. Bertrand DE SILGUY (14/06/2008) 26 Le Pigeon Frais - Clis F-44350 GUERANDE Tél. +33 (0)2 40 62 13 33 Port. +33 (0)6 14 46 46 79	Chef Entreprise (E.R.)
M. Loïc DECRÉ (23/11/1974) 9, rue Molière F-92400 COURBEVOIE Port. +33 (0)6 12 20 17 43	Attaché Direction (E.R.)
M. Jean-Louis DELHUMEAU (06/06/2009) 2 Clos de Berlevenné F-44420 PIRIAC	Maire
M. Michel DENOYEL (23/10/2004) 19, avenue Cornil F-44500 LA BAULE Tél. +33 (0)2 40 24 22 47	Ingénieur du Génie (E.R.)
M. Alain DORE (02/06/2012) 6 Allée des Aulnes F-44500 LA BAULE Tél. +33 (0)2 40 24 32 26 Email : alaindore@aol.com	Directeur Général des Services Techniques
Mme Geneviève DORE (14/06/2008) 6, allée des Aulnes F-44500 LA BAULE Port. +33 (0)6 07 52 75 24	Secrétaire 10, avenue du Capitaine Rodtat F-44500 LA BAULE Tél. +33 (0)2 51 75 11 44
Mme Régine DU FRANCADEL (06/06/2009) 8, avenue du Bois Domaine de Bissin F-44350 GUERANDE Tél. +33 (0)2 40 53 05 19 Port. +33 (0)6 08 82 92 67	Dirigeant Société (E.R.)
M. Roger FERRE (23/10/2004) L'Aubinière F-44450 ST JULIEN DE CONCELLES Port. +33 (0)6 80 30 39 79	Constructeur Promoteur 46, rue du Solay F-44700 ORVAULT Tél. +33 (0)2 40 63 43 83
M. Gilles FERROUILLET (10/10/1992) 26, rue du Golf F-44740 BATZ-SUR-MER Tél. +33 (0)2 40 23 70 55 Port. +33 (0)6 81 98 28 73	Dirigeant de Société (E.R.)
M. Georges FONTAINE (30/06/2007) 15, rue Saint Charles F-44780 MISILLAC Tél. +33 (0)2 40 88 34 38	Notaire 2, rue du Pavé de Beaulieu F-44350 GUERANDE Tél. +33 (0)2 40 62 18 00
Mme Soazig FRENOY-METAYER (02/06/2012) 7 Allée de Ker-Faouët F-44600 SAINT-NAZAIRE Tél. +33 (0)2 40 62 53 28 Email : soazigfrenoy@sfr.fr	Professeur d'Ikebana





051

LA BAULE-PRESQU'ILE-GUERANDAISE

M. Patrick GIMBERT (26/10/2002) 10, Rue Pigeon Frais CLIS F-44350 GUERANDE Tél. +33 (0)2 40 15 63 37 Port. +33 (0)6 82 58 89 79	Consultant Immobilier
Mme Denise GLET (25/06/2011) 4, avenue Juliette F-44380 PORNICHET Port. +33 (0)6 84 21 09 55 Email : gletdenise@orange.fr	Chef d'entreprise (E.R.) 41 bis, avenue Joseph Jan F-35170 BRUZ
Mme Dominique GOUPY (25/06/2005) 12, rue de la Serpentine F-44880 SAUTRON Tél. +33 (0)2 40 16 25 45 Port. +33 (0)6 22 80 51 83	Gérante de Sté Société SIFRAM 4 rue du Saint Laurent B.P. 85 F-44814 SAINT-HERBLAIN CEDEX Tél. +33 (0)2 40 92 17 71
M. Jacques GUILLAUME (02/06/2012) 36 Les Grands Parcs Domaine de Saint-Denac F-44117 SAINT-ANDRE DES EAUX Tél. +33 (0)2 40 60 17 73	Analyste-Programmeur
Mme Lucienne GUILLAUME (02/06/2012) 36 Les Grands Parcs Domaine de Saint-Denac F-44117 SAINT-ANDRE DES EAUX Tél. +33 (0)2 40 60 17 73 Email : luluguil@hotmail.fr	Directrice école (E.R.)
M. Bernard GUILLON (25/06/2005) 1, avenue Jules Sandeau F-44500 LA BAULE Tél. +33 (0)2 40 70 13 50 Email : bernard-monique.guillon@orange.fr	Expert Comptable (E.R.)
M. Gérard GUITTON (13/10/2001) 22, rue du Lierre F-49000 ANGERS Tél. +33 (0)2 41 47 22 24	Expert Conseil honoraire
M. Christian HERAULT (23/10/2004) 10, rue Maurice Ravel F-49300 CHOLET Tél. +33 (0)2 41 58 61 97	
Mme Yvane JAN-KERGUISTEL (25/10/2003) 35, rue de la Chézine F-44100 NANTES Tél. +33 (0)2 40 73 30 32	E.R.
M. Jean-Maurice KELLER (14/06/2008) 33, rue Pasteur F-44410 HERBIGNAC Tél. +33 (0)2 40 19 90 76	Chirugien-Dentiste 57, rue de Verdun F-44410 HERBIGNAC Tél. +33 (0)2 40 88 90 75





051

LA BAULE-PRESQU'ILE-GUERANDAISE

M. Paul KREE (19/10/1996) 32, rue Miollis F-75015 PARIS Tél. +33 (0)1 45 67 94 89	Professeur d'université Institut P. M. Curie F-75006 PARIS
M. Yves LAINÉ (23/10/2004) 42, rue Amiral Courbet F-44510 LE POULIGUEN Tél. +33 (0)2 40 42 23 78	Médecin Généraliste
Mme Martine LANSON (06/06/2009) 32 esplanade François André F-44500 LA BAULE Port. +33 (0)6 31 11 87 72	Kinésithérapeute F-44160 BESNE Tél. +33 (0)2 40 01 31 53
M. Jean LE DERF (02/06/2012) 2 Route de la Favrière F-44119 GRANDCHAMP DES FONTAINES Port. +33 (0)6 98 26 50 88 Email : jean.lederf@sfr.fr	Directeur Maison de Retraite (ER)
M. Jean LENOIR (25/06/2011) 53, boulevard Albert 1er F-44600 SAINT-NAZAIRE Tél. +33 (0)2 51 76 15 05 Port. +33 (0)6 22 69 63 02 Email : jean.lenoir2@orange.fr	Cadre supérieur honoraire S.N.C.F.
Mme Marie LENOIR (25/06/2011) 53, boulevard Albert 1er F-44600 SAINT-NAZAIRE Tél. +33 (0)2 51 76 15 05	Cadre de Direction infirmière (E.R.)
Mme Claire LOSTANLEN (30/06/2007) Le Pingrin F-44410 SAINT LYPHARD Tél. +33 (0)2 40 91 44 60 Port. +33 (0)6 86 80 34 61	Infirmière D.E.
Mme Maryvonne LUCAS (02/06/2012) La Favrière F-44119 GRANDCHAMP DES FONTAINES Tél. +33 (0)2 51 12 18 89	Animatrice-Coordnatrice (E.R.)
M. Jean-Luc MAGIMEL (26/06/2010) 33, rue de la Rosière d'Artois F-44100 NANTES Port. +33 (0)6 08 88 04 13 Email : madimagi@gmail.com	Chirurgien-Dentiste (E.R.)
M. André MARTIN (25/10/2003) Résidence du Golf 15, rue des Etangs F-44117 ST ANDRE DES EAUX Tél. +33 (0)2 40 19 92 52	Notaire 29 bis, avenue de Verdun F-44410 HERBIGNAC Tél. +33 (0)2 51 76 99 76
Mme Eliane MARTIN (14/06/2008) Résidence du Golf 15, rue des Etangs F-44117 SAINT ANDRE Port. +33 (0)6 32 14 64 21	Assistante Direction 10, rue du Lycée F-35600 REDON Tél. +33 (0)2 99 72 48 10



051
LA BAULE-PRESQU'ILE-GUERANDAISE

Mme Françoise MARTINEAU-ANIZON (23/10/2004)	Décoratrice
86, Avenue du Littoral F-44380 PORNICHET Tél. +33 (0)2 40 61 51 53 Port. +33 (0)6 71 37 28 76	
Mme Marie-Noëlle MARY (25/10/2003)	Promoteur-Constructeur
10, boulevard Hennecart F-44500 LA BAULE Tél. +33 (0)2 40 60 80 37	
Terimmo et Domeus Constructions 33, rue de l'Atlantique Z.A. Pôle du Sud F-44115 BASSE GOULAINÉ Tél. +33 (0)2 40 63 97 59	
M. Thierry MATHON (26/06/2010)	Master Pro de Golf
Golf de la Bretesche F-44780 MISSILLAC Port. +33 (0)6 81 35 44 43 Email : thmathon@gmail.comCTR	
Mme Catherine METAYER (24/11/1990)	Directeur Musical
Edifici Robbi 1°B AND- ORDINO Tél. +376 323674	
M. Robert METAYER (21/10/1989)(GMH)(GCH)	Expert Cons.Auto Hono. (E.R.)
1, avenue Pierre Percée F-44500 LA BAULE Tél. +33 (0)2 40 70 63 01 Port. +33 (0)6 89 14 52 73 Email : robertgisele.metayer@tele2.fr	
M. Georges MISANDEAU (14/06/2008)	Professeur cuisine
10, allée des Varechs F-44380 PORNICHET Tél. +33 (0)2 40 61 70 44 Port. +33 (0)6 64 00 74 76	
Lycée Olivier Guichard F-44350 GUERANDE	
M. Bruno MONNIER (25/06/2011)	Cadre bancaire (E.R.)
La Brunelière 16 impasse de Kerduda F-44350 GUERANDE Tél. +33 (0)2 40 61 94 91 Port. +33 (0)6 89 26 86 94 Email : monnierbruno@gmail.com	
M. Michel MONNIER (02/06/2012)	Pharmacien
14 Allée Cavalière F-44500 LA BAULE Tél. +33 (0)2 40 60 34 66 Email : monniermichel2@wanadoo.fr	
M. Alain MORICEAU (30/06/2007)	PDG Société
17, rue de l'Abreuvoir Mail 2 F-49300 CHOLET Tél. +33 (0)2 41 56 03 87 Port. +33 (0)6 80 62 00 65	
B.P. 527 F-49305 CHOLET CEDEX	



051

LA BAULE-PRESQU'ILE-GUERANDAISE

M. Guy MOUSTEL (23/10/2004) Ker Alno Route de Mesquer F-44350 GUERANDE Tél. +33 (0)2 40 24 92 94	Gérant de Société
M. Christian, Alain NADJARIAN (25/06/2011) 142, avenue du Général de Gaulle F-44500 LA BAULE Tél. +33 (0)2 40 61 34 58	Styliste
Mme Albane OLIVIER (02/06/2012) 15, avenue du Général Rodes F-44500 LA BAULE Tél. +33 (0)2 51 75 01 66	
Mme Catherine PABOEUF (14/06/2008) 8, parc des Genêts F-44117 SAINT ANDRE Tél. +33 (0)2 40 60 67 17	Pharmacien 25, avenue Henri Bertho F-44500 LA BAULE Tél. +33 (0)2 40 24 00 81
M. Michel PAGER (26/06/2010) 5, avenue du Landois F-44500 LA BAULE Tél. +33 (0)2 40 15 27 50 Email : michel.pager@orange.fr	Cadre Bancaire (E.R.)
M. Loïc PASQUET (10/06/2006) 7, rue de Verdun F-44740 BATZ SUR MER Tél. +33 (0)2 40 23 78 84 Port. +33 (0)6 31 48 60 41	Commerçant Saveurs de l'Aventure 1, avenue du Marché F-44500 LA BAULE Tél. +33 (0)2 40 11 97 51
Mme Marie-Danielle PASQUET (26/06/2010) 100, boulevard de Laval F-35500 VITRE Tél. +33 (0)2 99 75 08 71 Email : marie-danielle.pasquet@orange.fr	
M. Gérard PAUVERT (02/06/2012) 9 Allée des Marais F-44500 LA BAULE Tél. +33 (0)2 40 01 87 07	Hôtelier-Restaurateur (E.R.)
M. Alain PENY (06/06/2009) 12, avenue Saint Hubert F-44500 LA BAULE Tél. +33 (0)2 40 60 94 23	Professeur Agrégé Hors Classe (E.R.)
Mme Monique PEUTAT-PERTHUIS (25/06/2011) 38, rue du Ranelagh F-75016 PARIS Tél. +33 (0)1 42 24 50 68 Port. +33 (0)6 09 71 93 28 Email : peutat.perthuis@orange.fr	Cadre infirmier 138, avenue du Maréchal de Latrre de Tassigny F-44500 LA BAULE Tél. +33 (0)2 40 24 42 13 Port. +33 (0)6 09 71 93 28
M. Philippe POUPARD (25/10/2003) 37 faubourg St Michel F-44350 GUERANDE Tél. +33 (0)2 40 24 98 65	Pharmacien Biologiste (E.R.)



051
LA BAULE-PRESQU'ILE-GUERANDAISE

-
- M. Gilles RAMBAUD-CHANOZ** (25/06/2011) Chef de division (E.R.)
Marjolaine
41, avenue H. Becquerel
F-44490 LE CROISIC
Tél. +33 (0)2 40 23 20 86
Port. +33 (0)6 15 99 53 48
Email : gilles.rambaudchanoz@sfr.fr
-
- M. Jean-Louis RIPOCHE** (26/11/1983)(GMH) Directeur Société (E.R.)
29, avenue des Seilleries
F-44380 PORNICHET
Tél. +33 (0)2 40 15 42 96
Email : jeanlouis44ex29@wanadoo.fr
-
- Mme Danièle RIVAL** (06/06/2009) Maire
3, place Porhgwai
ROFFIAT
F-44700 BATZ SUR MER
Port. +33 (0)6 83 02 89 75
-
- M. Alain ROPARS** (25/06/2011) Cadre financier (E.R.)
11, boulevard René Dubois
F-44500 LA BAULE
Tél. +33 (0)2 40 23 21 02
Port. +33 (0)6 80 53 73 36
Email : ades.ropars@orange.fr
-
- Mme Eliane ROSSI** (19/06/1993)
2, avenue Mondain
F-44380 PORNICHET
Tél. +33 (0)2 40 61 46 96
-
- M. Guy STARKE** (26/06/2010) Colonel (E.R.)
9, avenue Suzer
F-44500 LA BAULE
Tél. +33 (0)2 40 11 13 57
Email : starkelumadi@hotmail.com
-
- M. Frank STUBENITSKY** (30/06/2007) Banquier (E.R.)
La Chaumière
La Maisonneuve de Gras
F-44350 GUERANDE
Tél. +33 (0)2 40 11 97 37
Port. +33 (0)6 82 68 74 52
Email : fstub@live.fr
-
- M. Jérôme THOMAS** (27/11/1999) Avocat
25, rue Rosière d'Artois
F-44000 NANTES
Tél. +33 (0)2 40 73 87 75
Port. +33 (0)6 07 85 95 73
Email : fanfanto@orange.fr
-
- M. Jean TISSU** (25/06/2011) Ingénieur Commercial (E.R.)
101, avenue de l'Océan
F-44510 LE POULIGUEN
Tél. +33 (0)9 53 01 38 54



051
LA BAULE-PRESQU'ILE-GUERANDAISE

M. Pierre-André TREILLARD (30/06/2007)

7, avenue Monnier
F-44380 PORNICHET
Tél. +33 (0)2 40 60 80 64
Port. +33 (0)6 61 55 52 78

Notaire
6, avenue des Alcyons
F-44500 LA BAULE
Tél. +33 (0)2 40 24 28 29

Mme Jacqueline TRICOIRE-MIGNARD (30/06/2007)

1, avenue Capitaine Rochat
F-44500 LA BAULE
Tél. +33 (0)2 40 60 14 68
Port. +33 (0)6 80 40 71 66

Podologue
20, rue Bois
F-44510 LE POULIGUEN
Tél. +33 (0)2 40 62 25 95

M. Gérard VIVES (22/10/1994)

23, allée des Bouleaux
F-44500 LA BAULE
Tél. +33 (0)2 40 60 17 20

Médecin
23, allée des Bouleaux
F-44500 LA BAULE
Tél. +33 (0)2 40 60 17 20



059 LA MARCHE

CHAPITRE

Grand Maître	:	Philippe BOURET	
Sénéchal	:	Jean-Pierre OLIVIER	(Maître de Bouche)
Connétable	:	Monique ROUSSELY	(Messager)
Prévosts	:	Nelly BOURET	(Tabellion)
		Nicole DERMY	(Hospitalier)
		Elisabeth DESMAREST	(Epistolier)
		Pascal LAMBERT	(Echanson)
		Nelly MATHURIN	(Chambellan)
		Hélène PASCAL	(Argentier)

e-mail : la-marche@anysetiers.com

M. André AUGRAS (19/03/1994)(GMH) 6, rue du 8 Mai 1945 F-23270 CHATELUS-MALVALEIX Tél. +33 (0)5 55 80 76 02 Port. +33 (0)6 08 61 62 19	Entrepreneur T.P. La Gare de Nouziers F-23350 NOUZIERES Tél. +33 (0)5 55 80 76 02 Port. +33 (0)6 08 61 62 19
---	--

Mlle Françoise AUGRAS (16/10/1999) 10, rue Raphaël F-92600 ASNIERES Tél. +33 (0)1 79 30 28 08 Email : francoise.augras@hotmail.fr	Agent de Maitrise Société FNAC S.A. 9, rue des Bâteaux-Lavoires F-94200 IVRY SUR SEINE Tél. +33 (0)1 40 90 42 83
--	--

M. Olivier AUPAGE (15/09/2012) 6 avenue de la Sénatorerie F-23000 GUERET Tél. +33 (0)5 55 41 43 43	Chef Pâtissier en restauration Le Coq en Pâte 2 rue de Pommeil F-23000 GUERET Tél. +33 (0)5 55 41 43 43
--	---

Mme Marie-Hélène BERGES (29/10/2005) 7, rue Hélène Boucher F-23000 GUERET Tél. +33 (0)5 55 52 01 74 Email : berges.helene@orange.fr	Inspecteur des Impôts Centre des Impôts 3, av. de Laure F-23000 GUERET
--	---

M. Christian BEVILACQUA (20/03/1993) Le Puy Forgette F-23400 BOSMOREAU-LES-MINES Tél. +33 (0)5 55 64 04 04 Email : christianbevilacqua@orange.fr	Chef d'Entreprise Transports Le Puy Forgette F-23400 BOSMOREAU LES MINES Tél. +33 (0)5 55 64 04 04
---	---

M. Bruno BIGNET (17/09/2011) 5 place de la Porte de Saint Cloud F-75016 PARIS Tél. +33 (0)1 77 10 46 87 Port. +33 (0)6 14 56 07 46 Email : bbignet@dartybox.com	Technicien des services opérationnels Mairie de Paris F-75016 PARIS
---	---

M. Louis BONNETAUD (19/09/2009) 2, allée du Chanoine Plazanet Résidence Notre Dame F-23000 GUERET Tél. +33 (0)5 55 61 12 51 Port. +33 (0)6 19 31 16 03 Email : bonnetaudlouis@aol.com	Directeur de Marketing (E.R.)
--	-------------------------------

M. Steeven BONNETAUD (21/10/2006)

Les Fougères d'en Bas
F-23220 CHAMPSANGLARD
Tél. +33 (0)5 55 62 49 14
Port. +33 (0)6 19 57 16 27
Email : anysetiers@aol.com

Tribunal de Grande Instance
Place Bonnyaud
F-23000 GUERET

Mme Nelly BOURET (16/10/1999)

10 la Vergnolle
F-23270 ROCHES
Tél. +33 (0)5 55 80 81 97
Port. +33 (0)6 63 42 23 14
Email : bouret.philippe@wanadoo.fr

Chef d'entreprise touristique
Domaine de la Vergnolle
F-23270 ROCHES
Tél. +33 (0)5 55 80 81 97
Port. +33 (0)6 63 42 23 14

M. Philippe BOURET (25/10/1997)

10 la Vergnolle
F-23270 ROCHES
Tél. +33 (0)5 55 80 81 97
Port. +33 (0)6 87 47 76 28
Email : gm.anysetiers23@orange.fr

Chef de Projets TN
EUROCOUSTIC
Z.I. Bellevue
F-23350 GENOUILLAC
Tél. +33 (0)5 55 80 57 13
Port. +33 (0)6 87 47 76 28

Mme Christelle CHEVALLIER (19/09/2009)

Clavérolles
F-23000 SAINT SULPICE LE GUERETOIS
Tél. +33 (0)5 55 80 28 59
Port. +33 (0)6 50 21 29 34
Email : christelle.chevallier@bbox.fr

Assistante Dentaire
2 bis avenue de la Rodde
F-23000 GUERET
Tél. +33 (0)5 55 52 04 70
Port. +33 (0)6 50 21 29 34

M. Jean-Luc CHEVALLIER (17/09/2011)

33 Clavérolles
F-23000 SAINT SULPICE LE GUERETOIS
Tél. +33 (0)5 55 80 28 59
Email : christelle.chevallier@bbox.fr

Cadre Responsable Magasin ordonnancement
Société AFBAT-METAL
Zone Industrielle
F-23000 GUERET
Tél. +33 (0)5 55 51 92 40

M. Robert CLAMONT (14/05/1977)(GMH)

8, Les Combettes
F-23400 BOURGANEUF
Tél. +33 (0)5 55 64 13 12
Port. +33 (0)6 60 84 68 40
Email : robcla@wanadoo.fr

Capitaine Pompier (E.R.)

Mme Annick DAHMANI (18/09/2010)

9 rue Beauséjour
MONSEMPRON
F-47500 LIBOS
Tél. +33 (0)5 53 71 44 28
Email : annick.dahman@hotmail.fr

Agent Technique de Collège

M. Serge DELAHAYE (17/09/2011)

18 avenue de la Marche
F-36160 SAZERAY
Tél. +33 (0)2 54 30 57 31

Chef d'entreprise de T.P.
F-36160 SAZERAY
Tél. +33 (0)2 54 30 57 31

Mme Nicole DERMY (26/10/1996)

Les Planchettes
F-23270 ROCHES
Tél. +33 (0)5 55 80 72 31
Email : nicoledermy@voila.fr

Enseignante (E.R.)

059
LA MARCHE

<p>M. Alain DESMAREST (07/10/1989)(CNH) Le Caillou 3, route de Guéret F-23000 LA BRIONNE Tél. +33 (0)5 55 80 17 25 Email : alain.elisab@orange.fr</p>	<p>Directeur Société T.P. et de Carrières (E.R.)</p>
<p>Mme Elisabeth DESMAREST (21/10/2006) Le Caillou 3, route de Guéret F-23000 LA BRIONNE Tél. +33 (0)5 55 80 17 25 Email : demarest.elisab@orange.fr</p>	<p>Directeur Société d'Intérim (E.R.)</p>
<p>Mme Laure DESPREY (15/09/2012) 10 rue des Tanneries F-23000 GUERET Port. +33 (0)6 26 58 66 37 Email : laure.desprey@sfr.fr</p>	<p>Assistante de Gestion route de l'usine</p>
<p>Mme Agathe DURY (18/10/2008) Le Haut Nouzeirat F-23800 SAINT SULPICE LE DUNOIS Tél. +33 (0)5 55 89 12 43</p>	<p>P.D.G. (E.R) Artiste peinture sur soie Le Haut Nouzeirat -23800 SAINT SULPICE LE DUNOIS Tél. +33 (0)5 55 89 12 43</p>
<p>M. Guy DUSSAILLANT (13/10/1990)(SNH) Le Mont F-23200 AUBUSSON Tél. +33 (0)5 55 83 88 46 Port. +33 (0)6 75 74 77 60 Email : a.dussailant@orange.fr</p>	<p>Gérant de Société (E.R.)</p>
<p>Mme Dominique FAUCHER-BLANCHARD (22/11/1997)() 17, avenue Emile Labussière F-87100 LIMOGES Port. +33 (0)6 70 36 91 88 Email : d.faucherblanchard1@numericable.com</p>	<p>Directrice d'Agence G.M.F. 9, rue Ferragüe F-23000 GUERET Tél. +33 (0)5 55 52 27 23</p>
<p>Mme Monique FERRANDON (16/10/1999) 10 Route de Beausoleil F-23000 GUERET Tél. +33 (0)5 55 52 36 37 Port. +33 (0)6 33 08 63 36</p>	<p>Couturière (E.R)</p>
<p>M. Roger FERRANDON (17/10/1987) 10 Route de Beausoleil F-23000 GUERET Tél. +33 (0)5 55 52 36 37 Port. +33 (0)6 33 08 63 36</p>	<p>Directeur MSA (E.R.)</p>
<p>Mme Claudine FOUQUET (17/09/2011) 12 La Bussière F-23000 SAINT SULPICE LE GUERETOIS Tél. +33 (0)5 55 52 35 30 Port. +33 (0)6 32 15 47 37 Email : cfouquet@actointerim.com</p>	<p>Responsable d'agence ACTO INTERIM rue Alexandre Guillon -23000 GUERET Tél. +33 (0)5 55 41 42 76 Fax +33 (0)5 55 41 47 74</p>

Mme Marie-France GALATEAU (19/09/2009) 4, route de Guéret F-23000 LA BRIONNE Tél. +33 (0)5 55 80 16 23 Email : mfgalateau@yahoo.fr	Secrétaire de Mairie Mairie F-23000 LA BRIONNE Tél. +33 (0)5 55 80 25 15
Mme Evelyne GIRAUD (17/09/2011) 4 route de St Sulpice les Champs F-23200 BLESSAC Tél. +33 (0)5 55 66 84 70 Port. +33 (0)6 17 68 03 33	Propriétaire de Bar (E.R.)
Mme Joscelyne HERBAUT-LAGARDERE (21/06/1986)(SNH) Chantaud F-23150 LAVAVEIX-LES-MINES Port. +33 (0)6 11 94 08 20 Email : joscelyne.herbaut@wanadoo.fr	Artisan Coiffeuse 11, route d'Aubusson F-23150 LAVAVEIX-LES-MINES Tél. +33 (0)5 55 62 41 41 Port. +33 (0)6 11 94 08 20
M. Eric JEANSANNETAS (17/09/2011) 56 rue Jean Jaurès F-23000 GUERET Tél. +33 (0)5 55 52 03 31 Port. +33 (0)6 87 26 44 87 Email : EJEANSANNETAS@cg23.fr	Assistant Parlementaire 1er Vice-Pdt du Conseil Général Place Louis Lacrocq F-23000 GUERET Port. +33 (0)6 87 26 44 87
Mme Hermine KACHEL (15/09/2012) Les coussières 56 A rue des Rebelettes F-23000 SAINT SULPICE LE GUERETOIS Port. +33 (0)6 10 11 45 18 Email : mimine58@orange.fr	Consultante en ressources Humaines 20 rue Alexandre Guillon -23000 GUERET
M. Gilbert LADRAT (19/09/2009) 4, avenue Fayolle F-23000 GUERET Port. +33 (0)6 78 58 82 41 Email : gilbert_ladrat87@yahoo.fr	Directeur de la Prévention Routière 4, avenue Fayolle F-23000 GUERET
M. Pascal LAMBERT (21/10/2006) 3, Villelot F-23220 JOUILLAT Port. +33 (0)6 22 82 17 62 Email : lepredesvergnes@yahoo.fr	Propriétaire de Gîtes F-23220 JOUILLAT Port. +33 (0)6 22 82 17 62
Mme Anne LECLERCQ (15/09/2012) 2 Lombarteix F-23220 JOUILLAT Tél. +33 (0)5 55 51 93 34	Gérante de tables et chambres d'Hôtes 2 Lombarteix F-23220 JOUILLAT Tél. +33 (0)5 55 51 93 34
M. Jean-Pierre LECLERCQ (15/09/2012) 2 Lombarteix F-23220 JOUILLAT Tél. +33 (0)5 55 51 93 34	Menuisier ébéniste 2 Lombarteix F-23220 JOUILLAT Tél. +33 (0)5 55 51 93 34
M. Bernard LOBRE (20/05/1978)(GMH) 12, avenue Louis Laroche F-23000 GUERET Tél. +33 (0)5 55 52 58 08 Email : bernardlobre@orange.fr	Gérant de Société (E.R.)

059
LA MARCHE

Mme Marcelle LOBRE (05/07/1986)(MH) 12, avenue Louis Laroche F-23000 GUERET Tél. +33 (0)5 55 52 58 08 Email : bernardlobre@orange.fr	Secrétaire (E.R.)
M. Maurice MALARDIER (16/10/2004) 55, rue Pierre Dufour F-23000 GUERET Tél. +33 (0)5 55 52 87 37	Entrepreneur de Couverture (E.R.)
M. Jean Désiré MARIEN (17/09/2011) La Métairie F-36140 MONTCHEVRIER Tél. +33 (0)2 54 06 31 45	Commerçant (E.R.)
M. Pierre MARLEIX (18/10/2008) La Grattade CROZE F-23500 FELLETIN Tél. +33 (0)5 55 66 90 96 Port. +33 (0)6 16 90 04 29	Conservateur des Hypothèques (E.R.) 26, avenue Jean Moulin F-75014 PARIS Tél. +33 (0)1 45 40 65 00 Port. +33 (0)6 16 90 04 29
Mme Nelly MATHURIN (18/10/2008) 6 PECHADOIRE F-23220 JOUILLAT Tél. +33 (0)5 55 61 10 56 Port. +33 (0)6 71 26 12 99 Email : mathurin.nelly23@orange.fr	Cadre (E.R.)
M. Dominique MAZURE (07/10/1989) Résidence Notre Dame 2 Allée du Chanoine Plazanet F-23000 GUERET Tél. +33 (0)5 55 52 06 33 Port. +33 (0)6 87 55 10 60 Email : mazuredominique@yahoo.fr	Avocat 27 avenue de la Sénatorerie F-23000 GUERET Tél. +33 (0)5 55 52 06 33 Fax +33 (0)5 55 52 81 59
M. Jean-Joseph MAZURE (15/10/1988) 26, avenue Manouvrier F-23000 GUERET Tél. +33 (0)5 55 52 32 09 Email : mazureveronique@yahoo.fr	Médecin Généraliste 26, avenue Manouvrier F-23000 GUERET Tél. +33 (0)5 55 52 32 09
M. Jean-Pierre OLIVIER (17/10/1998) N° 15 Puy Pacaud F-23000 SAINT LAURENT Tél. +33 (0)5 55 81 14 32 Port. +33 (0)7 70 87 10 01	Gaz de France (E.R.)
Mme Hélène PASCAL (19/09/2009) 5, rue des Puits F-23000 GUERET Tél. +33 (0)5 55 52 68 33 Port. +33 (0)6 15 01 79 94 Email : gueret@barratautos.com	Responsable Commerciale Z.I. Garage Ford F-23000 GUERET Tél. +33 (0)5 55 61 99 15 Port. +33 (0)6 15 01 79 94
M. Robert PLANCHON (08/10/2005) Cros n° 24 F-23290 SAINT PIERRE DE FURSAC Port. +33 (0)6 72 02 11 00	Scierie Industrielle - Commerce de Bois (E.R.)

M. Jean-François RODALLEC (21/10/2000) Le Coq en Pâte 2, rue de Pommeil F-23000 GUERET Tél. +33 (0)5 55 41 43 43 Email : lecoqenpate@wanadoo.fr	Artisan Cuisinier Restaurant Le Coq en Pâte 2, rue de Pommeil F-23000 GUERET Tél. +33 (0)5 55 41 43 43 Fax +33 (0)5 55 41 43 42
Mme Lucette RODALLEC (19/09/2009) Le Coq en Pâte 2, rue de Pommeil F-23000 GUERET Tél. +33 (0)5 55 41 43 43 Email : lecoqenpate@wanadoo.fr	Directrice de Restaurant Le Coq en Pâte 2, rue de Pommeil F-23000 GUERET Tél. +33 (0)5 55 41 43 43 Fax +33 (0)5 55 41 43 41
Mme Monique ROUSSELY (20/10/2001) 4, avenue Pierre Mendès France App. 22 F-23000 GUERET Tél. +33 (0)5 55 52 37 70	Chef Sce Hospitalier (E.R.)
Mme Annie SCHNELL (19/09/2009) 5 Le Chassin F-23270 BETETE Tél. +33 (0)5 55 80 82 60 Email : schnell.tourneur@wanadoo.fr	E.R.
M. Claude SERRA (17/11/2001)(MH) Préfecture Place Louis Lacrocq F-23000 GUERET	Préfet de la Creuse Place Louis Lacrocq F-23000 GUERET
M. Paul SLAOUTI (15/10/1988)(MH) Chez Pater F-23150 LEPINAS Tél. +33 (0)5 55 80 02 48 Port. +33 (0)6 81 55 52 49	Médecin Ophtalmologiste (E.R.)
Mme Jacqueline TALABOT (18/10/2008) 15, rue Reignier F-23600 BOUSSAC Tél. +33 (0)9 83 63 54 36 Port. +33 (0)7 61 06 80 85 Email : jacqueline.talabot@bbox.fr	Stylisme (E.R.)
M. Jean-Henri TRUFFY (20/03/1993) 83, rue du Puy F-23400 BOURGANEUF Tél. +33 (0)5 55 64 16 88 Email : annietruffy@orange.fr	Commerçant (E.R.)
M. Bernard VANPOUILLE (18/10/2008) 6, rue de Stalingrad F-23000 GUERET Tél. +33 (0)5 55 52 03 38 Email : bernard.andree.vanpouille@gmail.com	Artisan Boucher Charcutier 6, rue de Stalingrad F-23000 GUERET Tél. +33 (0)5 55 52 03 38

052 LANDES

CHAPITRE

Grand Maître	:	Michèle BOQUILLON	
Sénéchal	:	Daniel GAURY	(Echanson)
Connétable	:	Clo CAMPPELL	(Argentier)
Prévosts	:	Max BOUVEROT	(Epistolier)
		Monique BRIDE	(Maître de Bouche)
		Roland DIANA	(Messager)
		Jean-Jacques FIX	(Imagier)
		Janine PEREIRA	(Messager)
		Jean-Paul RAU	(Chambellan)
		Yves SCHANDELER	(Maître de Gonfanons)
		Patricia Anna-Mary VAZQUEZ	(Tabellion)

e-mail : landes@anysetiers.com

M. Pierre ALBALADEJO (02/10/2010)(MH)	P.D.G Hotellerie Plein Air/Ecrivain
2, promenade des Remparts	Reporter International de Rugby
F-40100 DAX	11, place Maréchal Joffre
Tél. +33 (0)5 58 47 71 59	F-40100 DAX
	Tél. +33 (0)5 58 47 71 59

Mme Cécile AMEYE (08/10/1983)(PRH)	Assistante Direction (E.R.)
30, avenue François Mauriac	
F-40130 CAPBRETON	
Tél. +33 (0)5 58 72 24 04	
Port. +33 (0)6 14 20 23 23	
Email : ameye.cecile@orange.fr	

M. André AURIN (20/06/1987)	Dir. Filiale THOMSON (E.R.)
Villa Caprice	
174, avenue des Méduses	
F-40150 HOSSEGOR	
Tél. +33 (0)5 58 43 58 74	
Port. +33 (0)6 74 25 64 14	
Email : andre.aurin@wanadoo.fr	

M. Michel BARRANS (02/09/2009)	Officier Général Armée Air (2eme Section)
9, avenue des Cassayres	
F-40270 GRENADE SUR L'ADOUR	
Tél. +33 (0)5 58 45 43 69	

Mme Dorothea BATS (29/09/2007)
739, chemin de Maisonnave
F-40250 SOUPROSSE
Tél. +33 (0)5 58 44 21 85
Email : dp.bats@wanadoo.fr

M. Jean-François BATS (06/10/2001)	Commerçant
23, boulevard Caudan	
F-40000 MONT-DE-MARSAN	
Tél. +33 (0)5 58 75 26 10	

M. Pierre BATS (29/09/2007)	Chef d'entreprise (E.R.)
739, chemin de Maisonnave	
F-40250 SOUPROSSE	
Tél. +33 (0)5 58 44 21 85	
Email : dp.bats@wanadoo.fr	

M. Jean-Louis BEROT (02/10/2010) 16, place Louis Barthou F-40100 DAX Tél. +33 (0)5 59 90 40 00 Email : thermes-berot@wanadoo.fr	P.D.G Thermes Berot International de Rugby
Mme Jeanne BIGNE (30/09/2000) Résidence Artemis-Bât. B 153, av. St Vincent de Paul F-40100 DAX Tél. +33 (0)5 58 90 82 18	E.R.
Mme Michèle BOQUILLON (06/10/2001) 25, rue de la Paix F-40990 ST PAUL LES DAX Tél. +33 (0)5 58 91 60 77 Port. +33 (0)6 76 18 76 41 Email : boquillon.michele@neuf.fr	Cadre (E.R.)
M. Georges BOSSERT (06/10/2012) 2205 Route de Dauzet F-40190 LE FRECHE Tél. +33 (0)5 58 45 24 32	INGENIEUR AGRICOLE
M. Jean BOUHEBEN (04/10/2003) Domaine de l'Aillet 21 bis, rue de l'Aillet F-40990 ST PAUL LES DAX Tél. +33 (0)5 58 91 73 32 Port. +33 (0)6 70 97 67 56	Cadre (E.R.)
M. Max BOUVEROT (30/09/2006) 10, impasse Gérard Philippe F-40180 SAUGNAC ET CAMBRAN Tél. +33 (0)5 58 97 83 50 Email : max.bouverot@club-internet.fr	Expert Assurance (E.R.)
Mme Monique BRIDE (30/09/2006) 10, impasse Gérard Philippe F-40180 SAUGNAC ET CAMBRAN Tél. +33 (0)5 58 97 83 50 Email : mbride40@yahoo.fr	E.R.
M. Guy BRUN (02/10/1993)(PRH) 32, avenue Paul Valéry F-40130 CAPBRETON Tél. +33 (0)5 58 72 44 56	Ingénieur (E.R.)
M. Guy CADOZ (02/10/1999) Villa Ondine 160, rue Lesbaches F-40440 ONDRES Tél. +33 (0)5 59 45 31 25 Email : guy.cadoz@wanadoo.fr	Lieutenant Colonel (E.R.)
M. Eric (Lucie) CAMIADE (04/10/2008) 1 Rue de l'Aube F-69005 LYON Tél. +33 (0)4 72 57 00 16	Cadre Commercial. Assurances

052
LANDES

M. Clo CAMPPELL (05/10/2002) 114, rue Marcel Pagnol F-40280 ST PIERRE DU MONT Tél. +33 (0)5 58 06 34 93 Port. +33 (0)6 81 84 81 97 Email : claud.campell@aliceadsl.fr	Fondé de pouvoir (E.R.)
M. Claude CANTON (06/10/2001) 12, impasse de la Garenne F-40180 HEUGAS Tél. +33 (0)5 58 57 61 00 Port. +33 (0)6 21 05 05 66 Email : claud.canton@yahoo.fr	Retraité Militaire
Mme Nicole CANTON (30/09/2006) 12, impasse de la Garenne F-40180 HEUGAS Tél. +33 (0)5 58 57 61 00	Education Nationale (E.R.)
M. Yves CASSAGNE (03/10/1992)(PRH) 3, rue du Béarn F-40990 ST PAUL LES DAX Tél. +33 (0)5 58 91 54 24 Email : yvetyves.cassagne@orange.fr	E.R.
M. Pierre DAMOURETTE (04/10/2008) Manoir Bellegarde 615, route de Puyoo F-40290 HABAS Port. +33 (0)6 03 50 41 84 Email : pierre.damourette@orange.fr	Cadre (E.R.)
M. Frédéric DANJOU (18/06/2011) Maison GUK EGUINA Chemin PÃ©degain F-64990 LAHONCE Port. +33 (0)6 61 51 64 40 Email : fred_danjou@hotmail.com	Chef d 'Entreprise BATECAP SARL 14 chemin F-64200 ARCANGUES Tél. +33 (0)5 59 23 10 80
M. Jean-Pierre DEHEZ (02/10/1993) 205, avenue du Bois de Pinsolle F-40280 ST PIERRE DU MONT Tél. +33 (0)5 58 46 08 83	Géomètre Tél. +33 (0)6 76 73 77 08
Mme Christiane DESCHAMPS (07/10/1995)(PRH) Chemin de l'Hôpital n° 2 CH-1510 MOUDON Tél. +41 (0)21 905 28 76	Commerçante Tél. +33 (0)2 19 05 28 76
M. Louis DEYRIEUX (06/10/2012) 24 rue Paul Gaugin villa Loucia F-40220 TARNOS Tél. +33 (0)5 59 74 53 56 Port. +33 (0)6 12 19 14 83 Email : loucia@wanadoo.fr	E.R

Mme Josy DIANA (30/09/2000)()	Retraitée Fonction Territoriale
28, avenue du Quirinal F-40000 MONT-DE-MARSAN Tél. +33 (0)5 58 46 34 17 Port. +33 (0)6 76 66 47 54 Email : josy.diana@orange.fr	
M. Roland DIANA (28/09/1996)	Professeur de musique (E.R.)
28, avenue de Quirinal F-40000 MONT-DE-MARSAN Tél. +33 (0)5 58 46 34 17 Port. +33 (0)6 22 63 13 35 Email : roland.diana@orange.fr	
M. Michel DOISNE (29/09/2007)	Gendarmerie Nationale (E.R.)
39, av du 34ème R.I. F-40990 ST PAUL LES DAX Tél. +33 (0)5 58 91 68 13 Email : Dsnmichel@free.fr	
Mme Nicole DOUSSE (02/10/1999)	
126, rue du Clos de Senguinet F-40990 ST PAUL LES DAX Tél. +33 (0)5 58 91 64 85	
Mme Frédérique (Jean-Philippe) DUBREUIL (14/06/2008)	Médecin-Gynécologue
379 Allée des Alaoudes F-40440 ONDRES Tél. +33 (0)5 59 22 13 51 Email : frebierepouyade001@rss.fr	
M. René DUPE (30/09/1989)(PRH)	
9, avenue de Touren F-40230 ST VINCENT DE TYROSSE Tél. +33 (0)5 58 77 30 97	
M. Jean-Jacques FIX (02/10/2009)	Ingénieur des Mines
6, avenue Albert Camus F-40510 SEIGNOSSE Tél. +33 (0)5 58 72 62 47 Port. +33 (0)6 20 41 83 94 Email : jean-jacques.fix049@orange.fr	
M. Henri-Paul FRANCOIS (20/06/1987)(GMH)	Cadre Adm. Clinique (E.R.)
Résidence Christa-Porte 9 13, rue du Tambour F-40990 ST PAUL LES DAX Tél. +33 (0)5 58 91 83 05 Port. +33 (0)6 75 84 98 20 Email : henripaul.francois@wanadoo.fr	
M. Claude GALLAIS (02/10/1999)	E.R.
24, rue Lesbaches F-40440 ONDRES Tél. +33 (0)5 59 45 30 94 Email : gallaisc@free.fr	
M. Daniel GAURY (01/10/2005)	Directeur Cial (E.R.)
25, rue de la Paix F-40990 ST PAUL LES DAX Tél. +33 (0)5 58 91 60 77	

052
LANDES

Mme Simone GUENOUN (04/10/2003) 7, Goritz F-40000 MONT-DE-MARSAN Tél. +33 (0)5 58 75 31 72	Enseignante (E.R.)
M. François KERHARO (20/06/1987) 23, rue Chanzy F-40100 DAX Tél. +33 (0)5 58 74 38 85	Médecin (E.R.)
Mme Madeleine KNOP (05/10/2002) 24, rue Lesbaches F-40440 ONDRES Tél. +33 (0)5 59 45 30 94 Email : knop.madeleine@free.fr	Fonctionnaire DGI Hôtel des Impôts 9, av. Paul Doumer F-40107 DAX Tél. +33 (0)5 58 56 63 93
Mme Irène KRUSCHE (01/10/2011) 19, avenue du Grand Bruca F-40130 CAPBRETON Email : irenekrusche@wanadoo.fr	E.R.
M. Bernard LABARTHE (02/09/2009) Presbytère 2 rue du Prieuré F-40130 CAPBRETON Tél. +33 (0)5 58 72 11 81 Port. +33 (0)6 77 82 48 79 Email : labarthe.noel@wanadoo.fr	Prêtre - Vicaire Episcopal
Mme Anne-Marie LAC (02/10/2010) 141 allée des Clématites F-40280 SAINT PIERRE DU MONT Tél. +33 (0)5 58 75 45 41 Port. +33 (0)6 81 05 94 85 Email : annemarie.lac@orange.fr	
M. André LAMIELLE (29/04/2000) 735 rue des Moulins F-40465 PONTONX SUR ADOUR Tél. +33 (0)5 58 57 24 93	Professeur honoraire
M. Nicole LAMIELLE (06/10/2012) 735 Route du Moulin F-40465 PONTONX	E.R.
Mme Josefa LANCESTEMERE (20/06/2009) 17 B, Chemin de Saint-Joseph F-64500 ST JEAN DE LUZ Tél. +33 (0)5 59 26 30 20 Port. +33 (0)6 72 20 73 02 Email : pepi@neuf.fr	Reponsable de magasin (E.R.)
M. Daniel LATOUR (02/10/1993) Moundiques Route de Betoy F-40550 LEON Tél. +33 (0)5 58 48 72 52	Chirurgien Dentiste Route de Moliets F-40550 LEON Tél. +33 (0)5 58 48 74 69

M. Jean-Daniel LEBAS (01/10/1994) 12, rue Alfred de Vigny F-40280 ST PIERRE DU MONT Tél. +33 (0)5 58 75 38 32 Email : jdmc.lebas@orange.fr	Fonction Publique (E.R.)
M. Robert LECLoux (01/10/2011) 163 route de Saubion F-40150 ANGRESSE Tél. +33 (0)5 58 43 69 08 Email : robert.lecloux40@orange.fr	Géomètre Expert
M. Marc LESSAULT (04/10/2003) Quartier Saint Jacques 57, allée de Mirecourt F-40500 MONTAUT Tél. +33 (0)5 58 76 20 89	
M. Robert LIBIER (07/10/1995)(PRH) 11, rue du Marensin F-40990 ST PAUL LES DAX Tél. +33 (0)5 58 91 90 16 Email : robert.libier@orange.fr	E.R.
M. Gérard MATHIO (01/10/1988) Villa 'karicima' 81, avenue Général de Gaulle F-40230 TOSSE Tél. +33 (0)5 58 43 05 23	Agriculteur Expl. et Vente
Mme Catherine MAZUY (02/10/2010) 165, rue du Sabotier F-40990 SAINT VINCENT DE PAUL Port. +33 (0)6 07 10 64 32 Email : cathy.mazuy@wanadoo.fr	Cadre Infirmier Clinique Napoléon Lac de Christus F-40990 ST PAUL LES DAX Tél. +33 (0)5 58 91 24 10
Mme Colette PASCUAL (01/10/2011) 1032, avenue de Gascogne F-40190 VILLENEUVE DE MARSAN Tél. +33 (0)5 58 45 24 43 Port. +33 (0)6 72 01 46 15	E.R.
M. Rafaël PASCUAL (03/10/1992) 1032, avenue de Gascogne F-40190 VILLENEUVE-DE-MARSAN Tél. +33 (0)5 58 45 24 43 Port. +33 (0)6 72 01 46 15 Email : rafael.pascual@orange.fr	E.R.
Mme Janine PEREIRA (02/10/2010) 2, rue St Vincent de Paul F-40130 CAPBRETON Tél. +33 (0)5 58 72 63 58 Port. +33 (0)6 07 05 40 22 Email : janine.pereira@orange.fr	Dégagée de toutes obligations professionnelles
M. Jean PEYRESBLANQUES (20/06/1987)(MH) 52, rue d'Aulan F-40100 DAX Tél. +33 (0)5 58 74 11 67	Ophtalmologiste (E.R.)

052
LANDES

M. Guy PICARD (09/11/1985)(SNH) 267, avenue de Nonères F-40000 MONT-DE-MARSAN Tél. +33 (0)5 58 05 94 89 Port. +33 (0)6 14 27 08 34 Email : gpicard@laposte.net	Directeur hôpital hono.
M. Philippe PUISSEGUR (02/10/2004) 421, rue Jean Oddos F-40990 ST PAUL-LES-DAX Tél. +33 (0)5 58 91 25 23 Email : ph.puissegur@orange.fr	E.R.
M. Jean-Paul RAU (02/10/2010) NAUTIAC F-40230 TOSSE Port. +33 (0)6 17 09 66 98 Email : jp.rau@aliceadsl.fr	Thermalisme
M. Jean-Pierre SABATHIER-DAGES (11/10/1986) 2, rue Saint Exupéry F-40100 DAX Tél. +33 (0)5 58 56 15 77 Email : sada.jp@orange.fr	Gal Gendarmerie (E.R.)
Mme Danielle SARFATI (01/10/2011) 75 impasse d'Anjou F-40280 SAINT PIERRE DU MONT Email : gerardsa40@aol.com	Professeur des Ecoles (E.R.)
M. Gérard SARFATI (06/10/2012) 75 Impasse d'Anjou F-40280 SAINT PIERRE DU MONT Tél. +33 (0)5 58 46 44 90	E.R.
Mme Janine SARRAN (02/10/1999) 9, quartier de Proyan F-40500 SAINT SEVER Tél. +33 (0)5 58 76 19 66 Email : gilbert.sarran@club.internet	Assistante Sociale (E.R.)
M. Yves SCHANDELER (29/09/2007) Villa la Boissière Rue Emile Despax F-40990 SAINT PAUL LES DAX Tél. +33 (0)5 58 91 93 00	Dir.Gal. OPHLM (E.R.)
Mlle Patricia Anna-Mary VAZQUEZ (02/10/2009) 3, rue d'Alsace F-64200 BIARRITZ Tél. +33 (0)5 47 64 59 36 Port. +33 (0)6 45 15 42 84 Email : adourcredits@orange.fr	Courtière en Financements Immobiliers Etablissement Financier 19, place Emlinger Immeuble Central Forum - Le Forum F-64100 BAYONNE CIDEX I
M. Jacques VIDOUDEZ (13/03/1982)(SNH) Villa Juwa Quartier du Parc F-40130 CAPBRETON Tél. +33 (0)5 58 72 05 56 Email : jacques.vidoudez@orange.fr	Chef Entreprise Maison A.B.S. 1, rue Larrat F-40130 CAPBRETON Tél. +33 (0)5 58 72 28 12 Fax +33 (0)5 58 72 35 18



052
LANDES

Mme Francine VOULIZE (06/10/2012)

81 rue de Macau
F-33000 BORDEAUX

M. Alain WARGNIER (19/06/2010)

46 A, rue des Graves
F-33185 LE HAILLAN
Tél. +33 (0)5 56 28 87 69
Port. +33 (0)6 73 83 14 73
Email : wargal@wanadoo.fr

Ingénieur
DASSAULT AVIATION
BP 38
F-33127 MARTIGNAS SUR JALLE
Tél. +33 (0)5 27 97 84 61

M. Patrick WARGNIER (19/06/2010)

25, allée du Limousin
F-40530 LABENNE OCEAN
Port. +33 (0)6 76 08 93 31
Email : patw5440@orange.fr

Inspecteur de l'Education Nationale
Centre TOURREN
F-40270 ST VINCENT DE TYROSSE





053 LIGURIE

CHAPITRE

Grand Maistre	:	Mario GASPARINO	
Sénéchaux	:	Mario CAPRA	
		Claudio PREDASSO	(Maistre de Gonfanons)
Connétable	:	Simone SODINI	(Argentier)
Prévosts	:	Maria Carla ANDRIANOPOLI	(Echanson)
		Fernando BONVINI	(Hospitalier)
		Giuseppe COLOMBO	(Tabellion)
		Gabriella DEPETRO	(Héraut)
		Angelo Gino FLORI	(Maistre des Sceaux)
		Enrico ORLANDI	(Maistre de Bouche)
		Milena ROMAGNOLI	(Maistre de Cérémonie)
		Gabriella VEZZOSI	(Maistre des Novices)

e-mail : liguria@anysetiers.com

Mme Maria Carla (Antonio) ANDRIANOPOLI (16/06/2007) Docente Universitaria (E.R.)

Via Caffaro 32 A/6
I-16124 GENOVA
Tél. +39 010 251 50 04
Port. +39 329 741 74 88
Email : mcandrianopoli@libero.it

M. Severo ARMONIA (15/10/2011) Bancario (E.R.)

via A. Carzino 2A/13
I-16149 GENOVA
Tél. +39 010 740 79 50
Port. +39 328 219 10 82
Email : severo.armonia@fastwebnet.it

M. Salvatore BALBI (30/11/1989)(CNH) Medico Chirurgo Odontoiatra

Via E. Duse, 56/1
I-16156 GENOVA
Tél. +39 010 38 17 49
Port. +39 338 937 88 15
Email : ad-astra@fastwebnet.it
Piazza Tommaseo, 4
I-16129 GENOVA
Tél. +39 010 31 40 55

Mlle Patrizia BALDASSO (04/12/2010) Professoressa di Scienze

via Felice Romani 3/2
I-16122 GENOVA (GE)
Tél. +39 010 831 20 64
Port. +39 338 230 12 03
Email : mawindo@alice.it
Port. +39 331 819 10 59

M. Enrico BARDAZZI (30/11/2002) Dirigente

Via Gorgona, 18
I-16146 GENOVA
Tél. +39 010 31 93 12
Pzza L. Da Vinci 1/3
I-16146 GENOVA
Tél. +39 010 31 63 58
Fax +39 010 31 51 81

M. Giovanni (Antonella) BECCARIA (03/12/1994) Consulente Informatico

Via Priv. degli Angeli, 1/2
I-17100 SAVONA
Tél. +39 019 80 76 22
Corso Crimea, 63
I-15100 ALESSANDRIA

M. Mario BERANGER (09/12/1985) Dirigente di Azienda

Via Fissiraga, 3/1 I
I-26900 LODI
Tél. +39 037 142 31 11
Email : mberanger2@gmail.com
Via Amendola, 3
I-20090 CALEPPIO-DI-SETTALA
Tél. +39 029 50 96 01



M. Gaetano BIGNARDI (15/10/2011)(MH) via Quinto 4C I-16166 GENOVA Port. +39 340 290 66 09 Email : bignardi@dictfa.unige.it	Professore Universitario - Già Magnifico Rettore
Mme Antonella (Giovanni) BLANCO (13/12/1991) Via Priv. degli Angeli, 1/2 I-17100 SAVONA Tél. +39 019 80 76 22	Architetto
M. Fernando (Maria-Rosa) BONVINI (25/11/1995) Via Cantore, 30A/9 I-16149 GENOVA Tél. +39 010 41 16 76 Port. +39 340 797 87 71 Email : fernando.bonvini@yahoo.it	Direttore Tributario (E.R.)
M. Valentino (Lidia) BOTTARI (03/12/1983)(SNH) Corso Sardegna 46/7 A I-16142 GENOVA Tél. +39 010 81 33 96 Port. +39 337 25 41 53 Email : bottari.v@virgilio.it	Medico Cardiologo p.zza Manzoni 9/4 I-16142 GENOVA Tél. +39 010 50 40 15
Mme Marina CABIGLIERA (24/11/2001) Via Montallegro 8/12 I-16145 GENOVA Tél. +39 010 31 45 18 Email : marina.cabigliera@fastwebnet.it	Ingegnere Via L. Lanfranchi 5/5 s.D I-16121 GENOVA Tél. +39 010 59 40 95
M. Mario (Andreina) CAPRA (24/11/2001) Via Cecchi 4/18 I-16129 GENOVA Tél. +39 010 553 64 43 Port. +39 348 091 40 01 Email : mario.capra@call4u.it	Ingegnere Port. +39 348 091 40 01
M. Adriano (Stefania) CAPRARA (04/12/1987)(CNH) corso Monte Grappa 15 I-16137 GENOVA Tél. +39 010 81 50 36 Port. +39 348 230 40 67	Imprenditore Via Albisola, 33 I-16132 GENOVA Tél. +39 010 71 30 08
M. Roberto CHIAPPINI (18/06/2005) Via Shelley 71/4 I-16148 GENOVA Tél. +39 010 377 30 51 Port. +39 339 324 38 74 Email : roberto_chiappini@alice.it	Amministratore Unico via Cipro 40 r. I-16129 GENOVA Tél. +39 010 58 10 65
M. Ignazio (Enrichetta) COCCIONI (29/11/2003) salita Ruffino 47 I-19126 LA SPEZIA Tél. +39 018 756 20 73 Port. +39 333 621 03 95 Email : ignazio.coccioni@gmail.com	Dirigente di Dogana e.r. Via Piave 18/17 I-16145 GENOVA Tél. +39 010 36 55 01

053
LIGURIE

M. Giuseppe COLOMBO (27/11/2004) Via della Vignetta 35 I-17019 VARAZZE (SV) Tél. +39 019 93 16 50 Port. +39 347 367 11 71 Email : giuseppecolombo@libero.it	Direttore di banca (A.R.)
Mme Gabriella DEPETRO (23/06/2006) SS 35 bis dei Giovi n° 94 Cascina Richina I-15067 NOVI LIGURE (AL) Tél. +39 014 37 38 20 Port. +39 335 751 75 78 Email : gabriella.depetro@sinau.it	Imprenditrice SINAU MACCHINE SRL Via Trattato di Maastricht 25 I-15067 NOVI LIGURE (AL) Tél. +39 014 374 61 03 Fax +39 014 376 78 39
M. Mauro FEOLA (04/12/2010) via Michelangelo 3 I-18013 DIANO MARINA (IM) Port. +39 339 576 00 33 Email : mauro@feola.it	Enologo
M. Angelo Gino FLORI (04/12/2010) Villa Leardina - Strada di Gavi n°36 I-15067 NOVI LIGURE (AL) Tél. +39 014 374 41 60 Port. +39 338 822 27 15 Email : gino.flori@iol.it	Consulente tecnico Tél. +39 014 31 43 10 95
M. Rodolfo GAMBETTA (29/11/2003) Via Albaro 9 I-16145 GENOVA Tél. +39 010 31 18 26	Funzionario Soc.Fin. (A.R.)
M. Mario GASPARINO (01/07/2000) Via Assarotti, 14/3 I-16132 GENOVA Tél. +39 010 831 54 27 Port. +39 335 656 71 71 Email : mario.gasparino@virgilio.it	Avvocato civilista Via Assarotti, 14/3 I-16132 GENOVA Tél. +39 010 87 00 23 Fax +39 010 87 10 86
Mme Anna GATTO (04/12/2010) via Belvedere n°2 I-15060 FRANCAVILLA BISIO (AL) Tél. +39 014 335 03 20 Port. +39 340 391 15 38 Email : anna-gatto@libero.it	Pittrice - Scultrice
M. Giovanni GAVOGLIO (16/06/2012) loc.Pratolungo 178 I-16066 GAVI Tél. +39 014 364 25 46 Port. +39 349 792 40 41	Dirigente industriale (E.R.)
M. Angelo (Ginetta) GERMANI (13/06/1987)(GMH) Via L. Montaldo, 30/1 I-16137 GENOVA Tél. +39 010 87 71 20 Port. +39 349 080 34 11 Email : angerma@fastwebnet.it	Promotore Finanziario Via L. Montaldo, 30/1 I-16137 GENOVA Port. +39 338 729 12 14

Mme Gabriella GIAMBRUNI (28/06/2003) Via Acquarone, 42-8 I-16125 GENOVA Tél. +39 010 272 28 42 Port. +39 328 150 32 58 Email : giandogabri@libero.it	Resp.Area Radiologica E.O. Ospedale Galliera Via Mura delle Cappuccine, 14 I-16125 GENOVA
M. Gianni GOBBO (29/11/2003) Via G. Batt, 75/4 I-16146 GENOVA Tél. +39 010 31 45 37	Area Man.Ind.Farmaceutica
M. Tommaso GRASSI (28/06/2003) Via Flora, 9 I-16146 GENOVA Tél. +39 010 31 48 91 Email : grassi.tommaso@alice.it	Magistrato
M. Alfredo GUIDO (09/05/1989)(PRH) Viale Sauli, 4/I Sc.A I-16121 GENOVA Tél. +39 010 58 58 16 Port. +39 335 763 79 69 Email : alfredo.guido@studioguido.eu	Dottore Commercialista Viale Sauli, 4 I-16121 GENOVA Tél. +39 010 58 55 23
M. Franco HENRIQUET (01/12/2007)(MH) v. Puggia 31/A I-16131 GENOVA Tél. +39 010 377 80 53	Medico Chirurgo Associazione Gigi Ghirotti Onlus c.so Europa 48/11 I-16100 GENOVA Tél. +39 010 522 20 00
Mme Maria Grazia (Franco) IVESSA PERASSO (18/06/2005) Via A. Carrara 257/1 I-16147 GENOVA Tél. +39 010 404 00 62 Port. +39 349 574 05 27	Segretaria Direzionale
M. Luciano (Alice) MANNU RICCI (13/12/1975)(GMH) Via Puggia, 3/15 I-16131 GENOVA Tél. +39 010 31 83 62 Port. +39 338 572 30 06	Dir. Industriale (A.R.)
M. Giacomo MINUTO (28/11/1997)(SNH) Via Negrin, 30 I-17015 CELLE-LIGURE Tél. +39 019 99 32 74 Email : giacomo.minuto@tin.it	Consulente Cartario
M. Giuseppe MUROLO (28/06/2008) via G.Torti 25/20 I-16143 GENOVA Tél. +39 010 50 96 87 Port. +39 338 803 03 67 Email : giuseppe@murolo.it	Funzionario Soc.di Assicurazione via Fieschi 9 c/o Toro Assicurazioni I-16121 GENOVA Tél. +39 010 538 07 84 Fax +39 010 557 20 82

053
LIGURIE

Mme Luisa (Simone) ORIZIO (16/06/2007) V. Donato Somma 39/8 I-16167 GENOVA Tél. +39 010 404 05 14 Port. +39 349 234 43 27	Disegnatrice v. Assarotti 10 I-16122 GENOVA Tél. +39 010 87 70 92
M. Enrico ORLANDI (24/11/2001) Via Gibilrossa 95/int.9 I-16148 GENOVA Tél. +39 010 399 41 53 Port. +39 335 29 49 37 Email : enrico-orlandi@tiscali.it	Medico Chirurgo (E.R.) Tél. +39 335 29 49 37
M. Claudio (Giuliana) PREDASSO (01/07/2000) Via Sapeto, 45C/7S I-16132 GENOVA Tél. +39 010 399 22 18 Port. +39 338 532 00 93 Email : c.predasso@libero.it	Consulente Progettazione Impianti elettrici Tél. +39 338 532 00 93
Mme Milena ROMAGNOLI (28/06/2003) Via Oberdan, 36/7 I-16167 GENOVA Tél. +39 010 32 10 77 Port. +39 349 752 26 92 Email : milena.romagnoli@gmail.com	Dirigente Scolastico (E.R.)
M. Antonio RUBINO (16/06/2012) v. Pontetti 16 A/7 I-16131 GENOVA Tél. +39 010 38 77 39 Email : avv.antoniorubino@tiscali.it	Avvocato penalista via alla Porta degli Archi 10/25 I-16121 GENOVA Tél. +39 010 53 29 10 - 0 10 56 50 58
M. Giancarlo SANTINI (15/10/2011) via Rimassa 47/11 I-16129 GENOVA Tél. +39 010 553 60 34 Port. +39 339 843 20 31	Commercialista v. C. Barabino 28/3 I-16129 GENOVA Tél. +39 010 59 07 03 Fax +39 010 56 58 58 11 Port. +39 339 843 20 31
Mme Marisa SAONER (03/12/2000)(PRH) Via Bonfante 27/12 I-17019 VARAZZE (SV) Tél. +39 019 976 60	Medico Chirurgo (AR) Via Bonfante 27/12 I-17019 VARAZZE (SV) Tél. +39 019 976 60
Mlle Dorella SARLO (16/06/2012) via San Nazaro 7 I-16145 GENOVA Tél. +39 010 362 32 76 Port. +39 338 771 80 22	Pianista, Concertista e docente di Conservatorio musicale Conservatorio musicale G. Nicolini via S. Franca 35 I-29100 PIACENZA
M. Giovanni SILVA (30/11/2002) Via Gaggino, 57/8 I-17019 VARAZZE (SV) Tél. +39 019 958 11	Dirigente Industriale v. C. Massaia, 9 I-16152 GENOVA Tél. +39 010 650 29 00

M. Simone (Luisa) SODINI (28/06/2003) p.zza P. da Novi 5/I I-16129 GENOVA Tél. +39 010 59 45 54 Port. +39 348 225 92 81 Email : simone@studiosodini.com	Consulente aziendale p.zza P. da Novi 5/I I-16129 GENOVA Tél. +39 010 59 45 54
Mme Armanda SOGARI BOESGAARD (23/06/2006) Viale Sauli 4/8 sc.B I-16121 GENOVA Tél. +39 010 272 63 34 Port. +39 347 433 62 68	Animatrice Culturale
Mme Rosanna SPADA (29/11/2003) Via D. Minzoni 8/5 I-16145 GENOVA Tél. +39 010 36 76 66	Ragioniere
M. Fausto (Edvige) TIGANI (03/12/1994)(PRH) Via Medici del Vascello 3/19 I-16146 GENOVA Tél. +39 010 831 28 96 Port. +39 347 759 22 43	Dir. Uff.Imp.Dirette (A.R.)
M. Luigi TIMOSSÌ (30/04/1992)(PRH) Via G. Marconi 20/I I-16010 SAVIGNONE (GE) Tél. +39 010 93 67 50 Port. +39 335 22 87 81 Email : timossicarni.srl@libero.it	Commerciante all'ingrosso Tél. +39 010 93 69 61
Mme Gabriella VEZZOSI (16/06/2007) V. Savagna 17G I-16035 RAPALLO Tél. +39 018 520 71 88 Port. +39 339 379 02 36 Email : gabrivezzosi@virgilio.it	Prof. di Lettere (A.R.)
Mme Angela ZATTERA (23/06/2006) Viale F. Gambaro 4/1 I-16146 GENOVA Tél. +39 010 310 61 55	Architetto Via Luccoli 30/11 I-16123 GENOVA Tél. +39 010 247 08 69 Fax +39 010 251 29 71 Port. +39 338 422 18 23
Mlle Maria Elisabetta ZORZI (02/12/2006)(MH) Tradizioni v.L.Montaldo 24/12 I-16137 GENOVA Tél. +39 010 81 46 48	Funzionario Responsabile area Eventi e Comune Di Genova - Palazzo Tursi via Garibaldi 9 I-16124 GENOVA Tél. +39 010 55 72 88 6- 01 05 57 28 84 Fax +39 010 557 28 67
Mme Vincenza ZUPPARDO (04/12/2010) via Leon Battista Alberti 6/12A I-16132 GENOVA Tél. +39 010 50 37 56 Port. +39 347 448 87 28	Segretaria Direzionale (A.R.)

105 Bailliage de Louisiane

BAILLI et ECHEVINS

Bailli : Francesco LAFRANCONI

e-mail : louisiane@anysetiers.com

M. Jacques BEZUIDENHOUT (26/07/2012) Mixologist
830 Bush Street
105 San Francisco
CA 94108
F-CA 94108 SAN FRANCISCO

M. Paolo DOMENEGHETTI (26/07/2012) Importatore vini/liquori
Domaine Select Wine Estates
105 Madison Avenue
13th floor
F-NY 10016 NEW YORK
Tél. +33 (0)2 12 27 90 79 9
Email : Pdomeneghetti@domaineselect.com

M. Camper ENGLISH (26/07/2012)
591 Albion Street
F-CA 94103 SAN FRANCISCO
Tél. +33 (0)4 15 50 96 76 2
Email : camperenglish@gmail.com

M. Francesco LAFRANCONI (26/07/2012) Mixologist
Southern Wine and Spirits of Nevada
8400 South Jones Blvd
F-NV 89139 LAS VEGAS
Email : FLafranconi@southernwine.com

Mme Brenda MAITLAND (26/07/2012) Giornalista
Museum of the American Cocktail
1 Poydras St., N° 169
F-LA 70130 NEW ORLEANS

M. Chris MCMILLIAN (26/07/2012) Fondatore del Museum of the American Cocktail
Museum of the American Cocktail
1 Poydras St., No. 169
F-LA 70130 NEW ORLEANS

Mme Laura MCMILLIAN (26/07/2012) Direttore Amministrativo Museum
Museum of the American Cocktail
1 Poydras St., N° 169
F-LA 70130 NEW ORLEANS
Email : cwmac1@gmail.com

Mme Ann R. TUENNERMANN (26/07/2012) Esperta Food Beverage
Tales of the Cocktail
538 Louisa Street
F-LA 70117 NEW ORLEANS

M. Paul G. TUENNERMANN (26/07/2012) Expert food beverage
Tales of the Cocktail
538 Louisa Street
F-LA 70117 NEW ORLEANS



105
Bailliage de Louisiane

M. Elirabeth M. WILLIAMS (26/07/2012)

Presidente Southern Food Beverage Museum

Southern food beverage Museum

1 Poydras St. 169

F-LA 70130 NEW ORLEANS

Tél. +33 (0)0 45 69 04 05

Port. +33 (0)0 44 30 56 19

Email : liz@southernfood.org



054 LIMOUSIN

CHAPITRE

Grand Maître	:	Jean DUCHESNE	
Sénéchaux	:	Josiane AUTIER Pierre DESGOUTTES Lucien RABAUD	(Epistolier) (Maître de Cérémonie)
Connétables	:	Albert CAILLAUD Bernard NOZET	(Maître de Gonfanons) (Echanson)
Prévosts	:	Jean-Claude BEYROUX Edith DEBOUDAUD Sarah GENTIL Georges JAMMET	(Argentier) (Messager) (Hospitalier) (Tabellion)

e-mail : jean.duchesne@hotmail.fr

M. Alain AMET (09/10/2004)

20, rue Saint Paul
F-87110 BOSMIE L'AIGUILLE
Tél. +33 (0)5 55 39 08 84
Email : alain.amet0389@orange.fr

Masseur Kinésithérapeute

18, rue du Gal de Gaulle
F-87170 ISLE
Tél. +33 (0)5 55 01 46 41

Mme Josette AMET (08/10/2011)

20, rue Saint Paul
F-87110 BOSMIE L'AIGUILLE
Tél. +33 (0)5 55 39 08 84

Mme Josette AUPETIT (07/10/2006)

22, avenue du Pdt Ramadier
F-87000 LIMOGES
Tél. +33 (0)5 55 50 42 69

Education Nationale (E.R.)

Mme Josiane AUTIER (12/06/1982)

43, rue Abel Fagois
F-87170 ISLE
Tél. +33 (0)5 55 50 85 43
Email : michel.autier87@orange.fr

E.R.

M. Michel AUTIER (11/09/1999)

43, rue Abel Fagois
F-87170 ISLE
Tél. +33 (0)5 55 50 85 43
Email : michel.autier87@orange.fr

Gérant de Société

15, rue Adrien Dubouché
F-87000 LIMOGES
Tél. +33 (0)5 55 32 20 21

M. Francis BARRET (06/10/2012)

Le Moulin du Mas Blanc
F-87100 LIMOGES
Tél. +33 (0)5 55 77 76 67

Conseiller Général de la Haute Vienne

Mme Françoise BARTHE (09/10/2010)

79, avenue des Bayles
F-87170 ISLE
Tél. +33 (0)9 51 32 00 03
Email : pierre.barthe@free.fr

Secrétaire de Direction EDF (E.R.)

M. Gilles BERNARD (28/09/1996)

10, avenue Anatole France
F-87200 SAINT JUNIEN

Directeur de Secteur

Caisse d'Épargne

M. Jean-Claude BEYROUX (08/10/2005)

83, rue d'Antony
F-87000 LIMOGES
Port. +33 (0)6 63 76 85 85
Email : jean-claude.beyroux@orange.fr

Ministère des Finances (E.R.)

M. Jean-Marc BONNET (12/10/2002) 17, rue Georges Brassens F-87570 RILHAC RANCON Tél. +33 (0)5 55 56 62 39	Gérant Société 17, rue Georges Brassens F-87570 RILHAC RANCON Tél. +33 (0)5 55 56 62 39
M. Bernard BROUILLE (30/11/1991) Rue du Dit Lieu F-87250 BESSINES/GARTEMPE Tél. +33 (0)5 55 76 06 60	Garagiste (E.R.)
M. Albert CAILLAUD (14/11/1998) Moulin de Vienne F-87700 AIXE-SUR-VIENNE Tél. +33 (0)5 55 70 08 11	E.R.
M. Emile CHAMPALOUX (11/10/2008) 19, rue Pierre Benoit Les Lucioles F-87100 LIMOGES Tél. +33 (0)5 55 50 32 19	Galériste (E.R.)
M. Gilbert CHATAIN (07/10/2006) 10, allée des Hautes Pilateries F-87280 BEAUNE LES MINES Tél. +33 (0)5 55 39 49 92 Email : gilbert.chatain@dbmail.com	Artisan Pâtissier (E.R.)
M. Christian CHAZELAS (21/11/1992)(PRH) 5, rue Frédéric Le Play F-87350 PANAZOL Tél. +33 (0)5 55 06 22 88	Cadre (E.R.)
Mme Raymonde CHAZELAS (14/10/2000) 5, rue Frédéric Le Play F-87350 PANAZOL Tél. +33 (0)5 55 06 22 88	E.R.
M. Marc COSTE (07/10/2006) 83, rue d'Antony F-87000 LIMOGES	Agent SNCF
Mme Jeanne COTTON (09/10/2010) 2, rue Jean Jaurès F-87000 LIMOGES Tél. +33 (0)5 55 34 37 03	Secrétaire Direction / DRH Ets Hachette (E.R.)
M. Konrad COUDERT (08/10/2011) La Palisse F-87640 SAINT LAURENT LES EGLISES Port. +33 (0)6 46 73 01 65 Email : konrad_coud@hotmail.fr	Agent Immobilier
M. Claude CREMOUX (29/10/1988) Rue Arthur Rimbaud F-87720 SAILLAT-SUR-VIENNE Tél. +33 (0)5 55 03 41 73 Email : claudecremoux@orange.fr	Entreprise Bâtiments TP

054
LIMOUSIN

M. Robert CREMOUX (12/06/1982) Rue Anatole France F-87720 SAILLAT-SUR-VIENNE Tél. +33 (0)5 55 03 41 26	Entrep. BTP Pompes Fun. (E.R.)
Mme Edith DEBOUDAUD (29/10/1988) 95, avenue de Naugeat F-87000 LIMOGES Tél. +33 (0)5 55 05 03 48	Gérante de Sociétés Résidence Bel Canto Av. Mont Joli F-06110 LE CANNET Tél. +33 (0)4 93 46 29 26
Mme Christiane DESGOUTTES (14/11/1998) 2, impasse Auguste Renoir F-87000 LIMOGES Tél. +33 (0)5 55 33 14 01	Fonct. Min. Finances (E.R.)
M. Pierre DESGOUTTES (15/06/1985) 2, impasse Auguste Renoir F-87000 LIMOGES Tél. +33 (0)5 55 33 14 01 Email : pierre.desgouttes@orange.fr	EDF-GDF (E.R.)
Mme Josette DOUMENS (12/10/2002) 41, rue Hoche F-87100 LIMOGES Tél. +33 (0)5 55 09 27 09 Email : josette.doumens@sfr.fr	Education Nationale (E.R.)
Mme Michèle DUCHER (08/10/2011) 13, rue Armand Barbès F-87000 LIMOGES Tél. +33 (0)6 27 32 64 98	E.R.
M. Jean DUCHESNE (10/05/1980) 19, rue Eugène Jamot F-87000 LIMOGES Tél. +33 (0)5 87 19 81 97 Email : jean.duchesne@hotmail.fr	Agent Commercial Tél. +33 (0)6 87 37 72 52
M. Roger DUGENY (09/10/2010) 2, rue des Charmilles F-87310 SAINT LAURENT SUR GORRE Tél. +33 (0)5 55 70 34 68 Email : moniqueroger87@orange.fr	EDF (E.R.)
M. Pierre DUPUIS (10/10/2009) 4, allée Henry Valentin F-93190 LIVRY GARGAN Tél. +33 (0)1 43 32 15 04	Ministère de la justice (E.R.)
M. Daniel DUVERNEIX (09/10/2010) 31, rue de Nexon Charroux F-87110 BOSMIE L'AIGUILLE Tél. +33 (0)5 55 39 07 64 Email : daniel.duverneix@orange.fr	Diéséliste (E.R.)

054
LIMOUSIN

M. André FAURE (29/10/1988) Représentant Chaussures (E.R.)

17, rue du Mas Bourianne
F-87270 COUZEIX
Tél. +33 (0)5 55 39 32 13
Email : afaure474@orange.fr

Mme Marie-Thérèse FAURE (08/10/2011) E.R.

17, rue du Mas Bourianne
F-87270 COUZEIX
Tél. +33 (0)5 55 39 32 13

M. Jacques GAMBIER (23/11/1996) Restaurateur (E.R.)

53, rue de la Gare
F-87270 COUZEIX
Tél. +33 (0)5 55 39 24 23

M. Daniel GAUQUIE (28/10/1995) Paysagiste Pépiniériste

14, route du Puy Moulinier
F-87350 PANAZOL
Tél. +33 (0)5 55 30 52 16

Mme Danièle GAUQUIE (13/10/2007) E.R.

14, route du Puy Moulinier
F-87350 PANAZOL
Tél. +33 (0)5 55 30 52 16

Mme Sarah GENTIL (11/10/2008) Commerçante

5, rue de la Terrasse
F-87000 LIMOGES
Port. +33 (0)6 82 26 04 00

Brasserie
rue Fitz James
F-87000 LIMOGES

M. Bernard GOUNON (10/10/2009) Gérant de Société

Lieu dit Mazenty
F-87520 ORADOUR SUR GLANE
Port. +33 (0)6 76 71 40 99

Les Salons d'Eden
33, av. de la Libération
-87000 LIMOGES

M. Claude GRAND (16/06/1984) Caisse Epargne (E.R.)

30, rue Platon
F-87000 LIMOGES
Tél. +33 (0)5 55 79 83 18

Mme Liliane GRAND (20/10/2001)

30, rue Platon
F-87100 LIMOGES
Tél. +33 (0)5 55 79 83 18

M. Fabrice GRANET (06/10/2012) Restaurateur

Lespinas
F-87230 CHAMPSAC
Port. +33 (0)6 22 79 57 97

Le Bistrot du Boucher
29,bis, Boulevard Louis Blanc
-87000 LIMOGES
Tél. +33 (0)5 55 10 20 00

M. Georges JAMMET (11/03/1961) Ind. Porcelainier (E.R.)

17, rue E. Lavisse
F-87000 LIMOGES
Tél. +33 (0)5 55 43 23 78

054
LIMOUSIN

M. Christian JULIEN (09/10/2010) La Petit Bordeix F-87230 BUSSIERE GALANT Tél. +33 (0)5 55 78 56 00 Email : patissou.juju@wanadoo.fr	Artisan Pâtissier (E.R.)
M. Jacques JUY (10/10/2009) 10 Allée de la Lande F-87510 SAINT GENCE Tél. +33 (0)5 55 75 67 76 Email : jacques.juy@orange.fr	Chef d'entreprise (E.R.)
M. Bernard LABREGERE (14/10/2000) 201, route de Toulouse F-87000 LIMOGES Tél. +33 (0)5 55 30 21 87	Pharmacien Pharmacie St Lazare 201, route de Toulouse F-87000 LIMOGES Tél. +33 (0)5 55 30 21 87
Mme Claire LABREGERE (22/11/1997) 201, route de Toulouse F-87000 LIMOGES Tél. +33 (0)5 55 30 21 87	Pharmacienne Pharmacie Saint-Lazare 201, route de Toulouse F-87000 LIMOGES Tél. +33 (0)5 55 30 21 87
M. Roland LAGUZET (30/11/1991) 28, avenue des Vignes F-87210 LE DORAT Tél. +33 (0)5 55 60 60 78	Concessionnaire auto F-87210 LE DORAT Tél. +33 (0)5 55 60 72 79
M. Roland MASSON (08/10/2005) 2 route Basse Gorce le Mazeau F-87480 ST PRIEST TAURION Email : mymexx@gmail.com	Gérant de Société 19-21, rue Adrien Dubouché F-87000 LIMOGES Tél. +33 (0)6 73 98 80 42
M. Louis MATTEI (28/10/1995) 6, avenue des Casseaux F-87000 LIMOGES Tél. +33 (0)5 55 33 51 36 Email : matte.lo@wanadoo.fr	Ministère Finances (E.R.)
M. Armand MERLET (17/11/1962)(CNH) 1, rue du Collège F-87000 LIMOGES Tél. +33 (0)5 55 32 00 89 Email : armand.merlet@orange.fr	Dir. Sté Meubles (E.R.)
Mme Ginette MEYRAT (08/10/2005) Margnac F-87140 COMPREIGNAC Port. +33 (0)6 03 34 33 33	Agricultrice
M. Alain MOULY (12/10/2002) 5, route du Mas F-87420 SAINT VICTURNIEN Tél. +33 (0)5 55 03 89 95 Email : porcelaine.laplagne@wanadoo.fr	Responsable Formation

M. Claude MOUNIER (10/10/2009) 1, rue de la Sudrie F-87700 BEYNAC Tél. +33 (0)5 55 70 28 37 Email : claudemounier0938@orange.fr	Chef d'entreprise (E.R.)
M. Bernard NOZET (01/01/1966) B.P.N° 394 F-87010 LIMOGES CEDEX Port. +33 (0)6 83 79 51 13	Inspecteur d'assurances (E.R.)
M. Daniel PAPEIX (06/10/2012) 3, Allée Maurice Barrès F-87000 LIMOGES Tél. +33 (0)5 55 06 26 28 Port. +33 (0)6 82 07 48 24	Gérant de Sociétés INTRA-MUROS 66, Avenue Baudin -87000 LIMOGES Tél. +33 (0)5 55 05 92 77
Mme Martine PAPEIX (06/10/2012) 3, Allée Maurice Barrès F-87000 LIMOGES Tél. +33 (0)5 55 06 26 28	Secrétaire INTRA-MUROS 66, Avenue Baudin -87000 LIMOGES Tél. +33 (0)5 55 05 92 77
Mme Monique PEYRICHOUT (14/11/1998) 41, rue Pierre et Marie Curie F-87000 LIMOGES Tél. +33 (0)5 55 50 49 03	Teinturerie-Pressing (E.R.)
M. Jean POUTOU (27/10/1990) Moissac F-87220 FEYTIAT Tél. +33 (0)5 55 30 81 66	PDG Stés Outillage indus.
M. Lucien RABAUD (15/06/1985) 100, avenue Ernest Ruben F-87000 LIMOGES Tél. +33 (0)5 55 31 15 17	Secrétaire Général (E.R.)
M. Georges REBIERE (06/11/1993) 2, rue Fitz James F-87000 LIMOGES Tél. +33 (0)5 55 30 21 59	P.D.G. (E.R.)
M. François ROULIERE (20/10/2001) 39, rue Sainte Claire F-87000 LIMOGES Tél. +33 (0)5 55 01 27 87 Email : frouliere@free.fr	Hôtelier Hôtel Richelieu Best Western 40, avenue Baudin F-87000 LIMOGES Tél. +33 (0)5 55 34 22 82
Mme Catherine SEGUINOT (14/10/2000) 24, rue de la Ville Gautier F-22680 ETABLES-SUR-MER Tél. +33 (0)2 96 70 62 19	E.R.
M. Michel SEGUINOT (01/06/1986) 24, rue de la Ville Gautier F-22680 ETABLES-SUR-MER Tél. +33 (0)2 96 70 62 19	Dir. Sécurité Sociale (E.R.)

054
LIMOUSIN

Mme Marie-Christine TERNISIEN D'OUVILLE (10/10/2009)

10 bis, rue Jean-Jacques Rousseau
F-87350 PANAZOL
Port. +33 (0)6 15 35 94 73
Email : bruno-mariechris@irange.fr

M. Alain THEVENIN (08/10/2011)

59, rue du Grand Theil
Brachaud
F-87280 LIMOGES
Tél. +33 (0)5 55 30 46 29
Port. +33 (0)6 11 41 48 34
Email : athevenin@wanadoo.fr

E.R.

M. Pascal TOURNY (13/10/2007)

25, rue de la Trappe
F-87370 ST SULPICE LAURIERE
Port. +33 (0)6 08 90 23 15

Transporteur
Transports DARTHOUX-TOURNY
12, avenue Emile Zola
F-87570 RILHAC RANCON
Tél. +33 (0)5 55 39 94 06

M. Jean-Claude VARIERAS (30/11/1991)

46, rue Pierre Sépard
F-87000 LIMOGES
Tél. +33 (0)5 55 33 10 82

Industriel

Mme Liliane VERMOND (09/10/2004)

14, allée Cézanne
F-87410 LE PALAIS SUR VIENNE
Tél. +33 (0)5 55 35 16 11
Email : liliane.vermond@orange.fr

EDF/GDF (E.R.)

Mme Delphine VERYNAUD (10/10/2009)

6, rue des Monts
F-87510 SAINT GENCE
Port. +33 (0)6 82 40 04 75

Commerçante Magasin Bois et Chiffons
30, rue Amédée Gordini
Family Village
F-87280 LIMOGES
Tél. +33 (0)5 55 00 26 87

M. Patrick VILLESSOT (22/10/1994)

Nouzilleras
F-87500 ST-YRIEIX-LA-PERCHE
Email : patrick@villessot.fr

Pdt Cons. Administration
VILLESSOT S.A.
Route de Limoges
B.P. 40
F-87500 ST-YRIEIX-LA-PERCHE
Tél. +33 (0)5 55 75 90 80

055 LOIRE-OCEANE

CHAPITRE

Grand Maître	:	Michel COIFFARD	
Sénéchal	:	Jean-Pierre NAAR	
Connétable	:	Jacques NOUBLANCHE	
Prévôts	:	Jean-Yves BELIN	(Maître de Bouche)
		Daniel CROLLE	(Héraut)
		Alain DELAUNAY	(Maître de Cérémonie)
		Christophe DENIS	(Maître des Sceaux)
		Françoise DOIZY	(Epistolier)
		Gérard GALLAS	(Messager)
		Marie-Annick HAUVILLE	(Imagier)
		François LEFEVRE	(Maître des Novices)
		Claude MADELON	(Argentier)
		Philippe MARTIN	(Chambellan)
		Catherine TOURAULT	(Hospitalier)

e-mail : loire@anysetiers.com

M. Jacques (Marie-Françoise) ALBIACH (20/10/2007) Ingénieur (E.R.)

5, passage Saint Yves
F-44000 NANTES
Tél. +33 (0)2 40 20 42 81
Port. +33 (0)6 71 37 28 76
Email : jacques.albiach@gmail.com

M. Serge (Annie) ARTAUD (20/10/2001) Editeur photographe (E.R.)

34 bis, boulevard Lelasseur
F-44000 NANTES
Tél. +33 (0)2 40 76 72 18
Email : serge.artaud@wanadoo.fr

M. Pierre-Yves (Evelyne) BAUDART (27/10/2012) Masseur-Kinésithérapeute (ER)

25, Bd Guist'hau
F-44000 NANTES
Tél. +33 (0)2 40 20 03 65
Port. +33 (0)6 11 52 78 16
Email : pierre-yves.baudart@orange.fr

M. Jean-Yves (Renée) BELIN (23/10/2004) Caviste (E.R.)

2, rue Cochard Polenne
Apt 401
F-44300 NANTES
Tél. +33 (0)2 40 40 21 33
Port. +33 (0)6 07 58 39 12
Email : jeanyvesbelin@orange.fr

M. Philippe (Geneviève) BIGNAN (15/10/2011) Expert Comptable Honoraire

27, boulevard Guist'hau
F-44000 NANTES
Tél. +33 (0)2 40 89 26 62
Port. +33 (0)6 45 76 74 01
Email : pbignan@aol.com

M. Patrick-Alain (Danièle) BLANCHARD (08/04/2006) Secrétaire Général de l'UDAPEL de Loire Atlantique (E.R.)

Les Renaissances
17, rue Dobrée
F-44100 NANTES
Tél. +33 (0)2 40 76 97 71
Email : patrickalain.blanchard@orange.fr

055
LOIRE-OCEANE

-
- M. François-Xavier (Yolaine) BOUARD (DE)** (18/10/1997) P.D.G.
41, rue Julien Agence de Voyages SELECTOUR
F-44300 NANTES 3, place Delorme
Tél. +33 (0)2 40 74 04 69 F-44000 NANTES
Port. +33 (0)6 07 08 56 78 Tél. +33 (0)2 40 48 13 00
Email : fxdb@selectour-debouard.com
-
- M. Olivier (Yolande) BOUARD (DE)** (19/10/1985) P.D.G.
La Poterie LOIRE TRAVEL INT. (LTI)
F-44240 LA CHAPELLE-S/ERDRE La Poterie
Tél. +33 (0)2 40 72 00 11 F-44240 LA CHAPELLE-S/ERDRE
Port. +33 (0)6 07 47 06 63 Tél. +33 (0)2 40 72 57 57
Email : lti.de.bouard@wanadoo.fr Fax +33 (0)2 40 72 87 20
-
- M. Jean-Henri (Dominique) BRICOUT** (21/10/1995) Neuro Radiologue
10, bd Paul Chabas 27, rue Octave Feuillet
F-44100 NANTES F-44000 NANTES
Tél. +33 (0)2 40 43 22 93 Tél. +33 (0)2 40 20 19 60
-
- M. Michel (Annick) BRIEUX** (27/10/2012) Chargé de mission au MEDEF
29bis, rue de la Chézine
F-44100 NANTES
Tél. +33 (0)2 40 73 95 08
Email : michel.brieux@orange.fr
-
- M. Patrick CADENAT** (23/10/2010) Magistrat administratif honoraire
29, rue Jean Jaurès
F-44000 NANTES
Tél. +33 (0)2 40 89 46 87
Port. +33 (0)6 24 71 16 32
-
- Mme Isabelle (Alain) CALLARD** (26/10/2002) Huissier de Justice
1, rue Auguste Saupin 1, rue Auguste Saupin
F-44120 VERTOU F-44120 VERTOU
Tél. +33 (0)2 40 34 20 74 Tél. +33 (0)2 40 34 20 74
Email : isabellecallard4@gmail.com
-
- M. Jérôme (Stéphanie) CHAMPSAVIN (DE)** (27/11/1999) Agent Immobilier
100, rue Gaston Turpin Cabinet de Champsavin, L'ADRESSE
F-44000 NANTES 42, rue Maréchal Joffre
Tél. +33 (0)2 53 45 17 04 F-44000 NANTES
Port. +33 (0)6 16 34 20 52 Tél. +33 (0)2 51 86 09 60
Email : j.dechampsavin@dechampsavin.net
-
- M. Jacques (Ghislaine) CHAUVELON** (25/06/2005) Maître Chocolatier ER
84, rue du Coudray
F-44000 NANTES
Tél. +33 (0)2 53 45 38 68
Port. +33 (0)6 31 06 23 00
Email : ghis.chauvelon@gmail.com
-
- Mme Jacqueline CHEROT** (10/10/1975)(MH)
10, avenue des Acacias
F-44000 NANTES
Tél. +33 (0)2 40 77 13 30

Mme Annie CHOIMET (15/10/2011) 5, rue Voltaire F-44000 NANTES Tél. +33 (0)2 40 73 57 09 Port. +33 (0)6 28 04 55 17 Email : annie.choimet@wanadoo.fr	E.R.
M. Michel (Yvette) COIFFARD (26/10/1996) 5, place des Enfants Nantais F-44000 NANTES Tél. +33 (0)2 40 93 37 79 Port. +33 (0)6 61 23 45 07 Email : m.coiffard@free.fr	Expert Comptable honoraire Commissaire aux comptes (E.R.)
Mme Marie-Cécile CORBIERES (08/04/2006) 12, rue des Carrosses F-44700 ORVAULT Tél. +33 (0)2 40 63 75 34 Email : marie-cecile.corbieres@orange.fr	Proviseur Adjoint de lycée (E.R.)
M. Daniel (Isabelle) CROLLE (17/10/1998) Le Coteau de Bel Air F-44240 SUCE-SUR-ERDRE Tél. +33 (0)2 51 81 11 57 Port. +33 (0)6 09 35 30 59 Email : dc@daisanpa.fr	Directeur MC DONALD E.R.
M. Jean DARBION (19/04/1975)(PRH) 19, rue de Bellevue La Bretonnière F-44880 SAUTRON Tél. +33 (0)2 51 78 85 63	Dir. Rég. SAVIEM (E.R.)
M. Jean-Paul (Liliane) DEBUREAU (26/10/1996) 9, rue de la Baronnière F-44700 ORVAULT Tél. +33 (0)2 40 63 35 47 Port. +33 (0)6 11 74 73 95 Email : jp.debureau@wanadoo.fr	Secrétaire Général AXIMA (E.R.)
M. Claude (Brigitte) DECEUNYNCK (20/10/2001) 4, rue René Bazin F-44000 NANTES Tél. +33 (0)2 40 73 96 58 Port. +33 (0)6 61 45 11 96	Gérant de Société OSM 3, rue du Château de Bel Air B.P. 301 F-44473 NANTES Tél. +33 (0)2 40 52 73 73 Fax +33 (0)2 40 68 89 48
M. Antoine (Sophie) DEJOIE (22/10/1994) 13, rue de la Garenne F-44120 VERTOUI Tél. +33 (0)2 40 80 08 08 Port. +33 (0)6 14 69 90 75 Email : antoine.dejoie@notaires.fr	Notaire 13, rue de la Garenne F-44120 VERTOUI Tél. +33 (0)2 40 80 08 08
M. Vincent (Nicole) DELAROUX (08/10/1988)(PRH) 1, rue Constantine F-44100 NANTES Tél. +33 (0)2 40 73 71 88 Port. +33 (0)6 14 69 90 75 Email : delaroux.vn@gmail.com	Commerçant (E.R.)

055
LOIRE-OCEANE

M. Alain (Annick) DELAUNAY (20/10/2007) Les Yonnières F-44850 ST MARS DU DESERT Tél. +33 (0)2 40 77 46 46 Port. +33 (0)6 08 58 27 69 Email : alainannick@wanadoo.fr	Agent Gal Assurance (E.R.)
M. Christophe (Carole) DENIS (27/11/1999) 17, rue du Gal Royrant F-85250 SAINT FULGENT Tél. +33 (0)2 51 43 86 29 Port. +33 (0)6 14 70 90 21	Notaire 12, avenue de Bretagne BP 28 F-85250 SAINT FULGENT Tél. +33 (0)2 51 42 62 06 Fax +33 (0)2 51 42 76 31
M. Jacques DENIS (23/10/2010) Le Pont du Gué F-44119 TREILLIERES Tél. +33 (0)2 40 94 53 68 Port. +33 (0)6 31 38 96 70 Email : j_denis@orange.fr	Chirurgien dentiste (E.R.)
Mme Nicole DENIS (23/10/2010) 13 bis, place du Champ de Foire F-85600 MONTAIGU Tél. +33 (0)2 51 94 02 95 Port. +33 (0)6 11 72 58 15 Email : nicolierre@wanadoo.fr	Clerc de notaire (E.R.)
Mme Françoise DOIZY (20/10/2001) 18, bd Robert Schuman F-44300 NANTES Tél. +33 (0)2 40 76 40 24 Port. +33 (0)6 66 71 84 55 Email : francoise.doizy@numericable.fr	Ministère Aff. Etrangères (E.R.)
M. Paul (Marie) DOIZY (20/10/2001) 23, bd Robert Schuman F-44300 NANTES Tél. +33 (0)2 40 40 16 68 Port. +33 (0)6 20 19 26 19 Email : pauldoizy@icloud.com	Médecin O.R.L. (E.R.)
M. Jacques (Marie-Thérèse) DOLLE (08/04/2006) 16, rue Mellier F-44100 NANTES Tél. +33 (0)2 40 69 39 46 Email : drjacdolle@orange.fr	Médecin Généraliste (E.R.)
M. Arnaud (Françoise) DOUTE (08/04/2006)() 18, quai François Mitterand F-44200 NANTES Tél. +33 (0)2 40 84 17 98 Port. +33 (0)6 80 58 49 61 Email : francoise.doute@gmail.com	Avocat honoraire
M. Jean (Claire) DUBOIS (12/10/1991)(SNH) 1, place Aristide Briand F-44000 NANTES Tél. +33 (0)2 40 48 42 44 Port. +33 (0)6 11 97 73 56 Email : dujeager@gmail.com	Avocat honoraire



055
LOIRE-OCEANE

-
- M. Jacques (Claudine) DUFOUR** (21/10/2000)(PRH) Huissier justice hono.
35, rue de la Croix Sourdeau
F-44230 ST SEBASTIEN/LOIRE
Tél. +33 (0)2 40 80 64 89
Port. +33 (0)6 84 21 75 06
Email : jcdufour10@orange.fr
-
- M. Robert (Clotilde) DUPUY** (20/10/2001) Education Nationale (E.R.)
28, rue de la Lande
F-44240 SUCE-SUR-ERDRE
Tél. +33 (0)2 51 81 11 97
-
- Mme Marie-Céline FILLAUDEAU** (18/10/2008) Médecin anesthésiste-réanimateur (E.R.)
7, rue Marceau
F-44000 NANTES
Tél. +33 (0)2 40 47 58 58
Port. +33 (0)6 87 64 50 92
Email : marie-celine.fillaudeau@wanadoo.fr
-
- M. Gérard (Fabienne) GALLAS** (24/10/2009) Ingénieur (E.R.)
46, boulevard des Poilus
F-44300 NANTES
Tél. +33 (0)2 40 49 64 70
Port. +33 (0)6 85 69 84 69
Email : gallas.gerard@neuf.fr
-
- Mme Gisèle (Louis) GAUTIER** (27/11/1999)(MH) Sénateur honoraire
11, avenue Clio
LE HOUSSEAU
F-44470 CARQUEFOU
Tél. +33 (0)2 40 25 16 14
Port. +33 (0)6 80 83 59 76
Email : giselegautier@wanadoo.fr
-
- M. Bernard (Janine) GESLIN** (08/10/1988)(GMH) Dir. Rég. CFF (E.R.)
14, rue des Boutons d'Or
F-44700 ORVAULT
Tél. +33 (0)2 40 40 08 21
Port. +33 (0)6 08 77 86 30
Email : bernard.geslin@dbmail.com
-
- Mme Janine (Bernard) GESLIN** (27/11/1999)(MH)
14, rue des Boutons d'Or
F-44700 ORVAULT
Tél. +33 (0)2 40 40 08 21
-
- M. Jean-Luc (Anne) GILET** (21/10/2000) Cadre Commercial (E.R.)
36, boulevard de Longchamp
F-44300 NANTES
Tél. +33 (0)2 40 76 55 59
Email : gilet_jean-luc@orange.fr
-
- Mme Nicole (Albert) GUEFFIER** (15/10/2011) Notaire (E.R.)
4, Chemin du Vieux Moulin
F-44470 MAUVES SUR LOIRE
Tél. +33 (0)2 40 25 51 67
Port. +33 (0)6 81 43 00 86
Email : gueffier-lefebvre-nicole@wanadoo.fr



055
LOIRE-OCEANE

-
- M. Gérard (Josette) GUERZIDER** (20/10/2007) Chirurgien Dentiste (E.R.)
17, rue du Bois Colin
F-44880 SAUTRON
Tél. +33 (0)2 28 07 29 59
Port. +33 (0)6 81 20 50 63
Email : gerard.guerzider@wanadoo.fr
-
- Mme Eliane GUILLAUD** (18/10/2008)
31, rue de Racapé
F-44300 NANTES
Tél. +33 (0)2 40 49 20 43
-
- Mme Marie-Annick (Alain) HAUVILLE** (23/10/2010) Programmeur (E.R.)
2, bis rue du Morbihan
F-44300 NANTES
Tél. +33 (0)9 51 90 94 02
Port. +33 (0)6 62 33 41 42
Email : ma.hauville@free.fr
-
- Mme Catherine (Gilles) HENRY** (27/10/2012) DIR d'Etablissement d'Enseignement privé (ER)
CHAMPEAUX
F-44119 TRELIERES
Tél. +33 (0)2 40 94 68 33
Port. +33 (0)6 07 05 80 63
Email : c.henry44@me.com
-
- M. Jean-Pierre (Marie-Jo) HOUSSAIS** (23/10/2010) Promoteur immobilier (E.R.)
La Haye
F-44440 JOUE SUR ERDRE
Tél. +33 (0)2 40 72 37 41
Port. +33 (0)6 49 89 72 83
Email : marie-jo.houssais@orange.fr
-
- Mme Elisabeth HUBERT** (11/10/1986)(MH) Ancien Ministre
41, rue Anatole Le Braz
F-44000 NANTES
-
- M. Yves (Anne) HUCHET** (18/10/2008) Vigneron
La Chauvinière
F-44690 CHATEAU-THEBAUD
Tél. +33 (0)2 40 06 51 90
-
- Mme Marie-Andrée JAULIN** (27/10/2012) retraitée
20, rue de la Verrerie
F-44400 REZE
Tél. +33 (0)6 88 45 45 57
Email : ma.jaulin@gmail.com
-
- M. Jean-Luc (Catherine) LE BRIGAND** (08/04/2006) Président
2, bd Albert Thomas
F-44000 NANTES
Tél. +33 (0)2 40 59 57 17
Port. +33 (0)6 07 04 98 34
Groupe AIS
24 bis, rue Monteil
F-44000 NANTES
Tél. +33 (0)2 58 25 62 9
-
- M. Jacques (Danielle) LE GAL** (24/10/2009) Chef d'entreprise miroiterie (E.R.)
9, boulevard Guist'hau
F-44000 NANTES
Tél. +33 (0)2 40 20 51 44
Port. +33 (0)6 80 61 40 85
Email : jacques.legal1@orange.fr

M. Jean-Pierre (Annick) LE RIDANT (23/10/2004)	Ancien Député
36, rue Fabert F-75007 PARIS	
M. Michel (Béatrice) LEDUC (20/10/2007)	Cadre Bancaire (E.R.)
102, boulevard Saint Aignan F-44100 NANTES Tél. +33 (0)2 40 73 35 04 Port. +33 (0)6 71 99 62 36 Email : bm.leduc@wanadoo.fr	
M. François (Mireille) LEFEVRE (23/10/2004)	Professeur Universités (E.R.)
5, rue Jules Ferry F-44300 NANTES Tél. +33 (0)2 40 49 62 69 Port. +33 (0)6 22 44 39 17 Email : fyvon.lefevre@wanadoo.fr	
Mme Maryvonne LERAY (27/10/2012)	Professeur de gymnastique (ER)
29, Bd des Tribunes F-44300 NANTES Tél. +33 (0)2 40 14 30 86 Port. +33 (0)6 81 93 17 52 Email : leray.mary@orange.fr	
M. Jean-Claude (Nelly) LESAGE (20/10/2007)	Notaire Honoraire
31, rue Gabriel Goudy F-44200 NANTES Tél. +33 (0)2 51 11 01 93 Port. +33 (0)6 08 76 36 53 Email : jc-lesage@wanadoo.fr	
M. Jean-Pierre LOISON (18/10/2008)	Fourreur (E.R.)
28, rue Littré F-44100 NANTES Tél. +33 (0)2 40 74 10 70 Port. +33 (0)6 67 29 76 83 Email : jp.loison@aliceadsl.fr	
M. André (Marie-Annick) LOUISY (25/10/2003)	Professeur des Universités (E.R.)
20, rue de Saint Cloud F-44700 ORVAULT Tél. +33 (0)2 40 63 34 95 Port. +33 (0)6 65 47 88 69 Email : andre.louisy@free.fr	
M. Jean-Pierre (Marie-France) LUCAS (20/10/2007)	Directeur Commercial (E.R.)
3, rue Piron F-44000 NANTES Tél. +33 (0)2 53 45 47 40 Port. +33 (0)6 89 92 56 58 Email : jean-pierre.lucas@numericable.fr	
M. Claude (Régine) MADELON (20/10/2001)	Officier Police (E.R.)
33, boulevard Eugène Orioux F-44000 NANTES Port. +33 (0)6 62 33 64 96 Email : clmadelon@numericable.fr	

055
LOIRE-OCEANE

M. Jean-Yves (Françoise) MARTIN (25/10/2003)	Industriel (E.R.)
10 Villa Maria F-44000 NANTES Tél. +33 (0)2 40 74 89 88 Email : jean-yves.martin30@orange.fr	
M. Philippe (Jacqueline) MARTIN (25/06/2005)	Designer
63, rue de la Tullaye F-44300 NANTES Tél. +33 (0)2 40 49 37 78 Port. +33 (0)6 07 50 40 01 Email : martinphm@wanadoo.fr	
M. Dominique (Florence) MENARD (06/10/1990)	Avocat
17, avenue Camus F-44000 NANTES Tél. +33 (0)2 40 08 29 89	
M. Gérard (Edith) MERY (22/10/1994)(GMH)	Médecin Généraliste (E.R.)
15, rue Francis Merlant F-44000 NANTES Tél. +33 (0)2 40 47 34 10 Email : yrem.gerard@wanadoo.fr	
M. Jean-Pierre MONNIER (21/10/1995)	Admin. de Biens (E.R.)
27, rue Grison F-44120 VERTOU Tél. +33 (0)2 40 34 40 83 Email : monnier2.jean-pierre@wanadoo.fr	
M. Michel (Cécile) MORIN (21/10/1995)	Dir.Association (E.R.)
38, parc de la Morlière F-44700 ORVAULT Tél. +33 (0)2 40 63 34 81 Port. +33 (0)6 72 89 51 61 Email : cecile.morin@dbmail.com	
M. Jean-Pierre (Odile) NAAR (20/10/1979)	Assureur Conseil (E.R.)
18, avenue la Piaudière F-44200 NANTES Tél. +33 (0)2 40 75 87 09 Port. +33 (0)6 08 99 67 43 Email : onjpn@orange.fr	
M. Eric (Maribel) NATELIUS (22/10/1977)	D.G. SCA PACKAGING (E.R.)
13, avenue Camus F-44000 NANTES Tél. +33 (0)2 40 20 42 59 Email : jean-eric.natelius@wanadoo.fr	
M. Gérard (Nicole) NICOL (08/04/2006)	Expert Comptable (E.R.) Commissaire aux Comptes
15, avenue Haye Noé F-44700 ORVAULT Tél. +33 (0)2 40 63 37 66 Port. +33 (0)6 08 21 76 52 Email : g.n.nicol@wanadoo.fr	

-
- M. Jean-Martial (Anne) NICOLAS** (06/10/1990) Notaire
La Roussière
rue Martin Luther King
F-44240 LA CHAPELLE SUR ERDRE
Tél. +33 (0)2 40 72 02 52
Port. +33 (0)6 08 03 53 14
Email : jean-martial.nicolas@notaires.fr
-
- M. Jacques (Solange) NOUBLANCHE** (26/10/1996) Cadre d'entreprise (E.R.)
40, rue Desgrées du Lou
F-44100 NANTES
Tél. +33 (0)2 40 73 88 79
Port. +33 (0)6 08 75 12 12
Email : jacques.noublanche@laposte.net
-
- M. Bruno (Françoise) PALLARD** (27/10/2012) Directeur Commercial (ER)
Beau Vallon, La Madeleine
F-44190 CLISSON
Tél. +33 (0)2 40 54 38 77
Port. +33 (0)6 80 18 54 97
Email : bfpallard@yahoo.fr
-
- M. Yves (Monique) PAPON** (07/10/1978) Médecin Généraliste (E.R.)
14, boulevard de Launay
F-44100 NANTES
Tél. +33 (0)2 40 69 07 21
-
- M. Jean-François (Béatrice) PERELLE** (27/10/2012) Gérant d'entreprises
Avenue des Roches Blanches
F-44300 NANTES
Tél. +33 (0)2 40 49 09 69
Port. +33 (0)6 16 97 75 69
Email : jf.perelle@wanadoo.fr
-
- Mme Eliane POIRON** (26/10/2002) Parfumeur (E.R.)
Village de Fouques N° 56
F-85610 CUGAND
Tél. +33 (0)2 40 03 92 70
-
- Mme Marie-Emilie POLLONO-CORMIER** (24/10/2009) Infirmière et professeur de Yoga
16, rue du Pont de l'Arche
F-44120 VERTOU
Tél. +33 (0)2 40 34 43 13
Email : cormier.pollono@wanadoo.fr
-
- M. Gérard (Annie) POMPIDOU** (21/10/2000) Agent Assurances (E.R.)
15, rue Gresset
F-44000 NANTES
Tél. +33 (0)2 40 73 52 20
Port. +33 (0)6 45 90 44 12
Email : gerard.pompidou@orange.fr
-
- M. Patrick (Yolande) PRESSARD** (18/10/2008) Médecin gastro-entérologue (E.R.)
38, bis rue Jean-Baptiste Vigier
F-44400 REZE
Tél. +33 (0)2 40 75 85 68
Port. +33 (0)6 07 10 10 48
Email : pressard.py@wanadoo.fr

055
LOIRE-OCEANE

M. Jean-Marie (Françoise) PREVALET (27/10/2012) Gérant Cabinet d'engineering
6, Passage Robin
F-44000 NANTES
Tél. +33 (0)2 40 74 89 29
Port. +33 (0)6 16 28 33 50
Email : icrjpm@aol.com

Tél. +33 (0)2 40 52 17 68

M. Yves (Edith) ROBERT (20/10/2007) Directeur Société (E.R.)
11, rue de la Hunaudais
Les Hauts de Nantes
F-44100 NANTES
Tél. +33 (0)2 40 58 08 07
Port. +33 (0)6 87 51 18 01
Email : yves.robert-moris@orange.fr

M. Alain (Marie-Paule) SILORET (15/10/2011) Expert Comptable (E.R.)
Le Pré du Logis
La Grande Noë
F-44880 SAUTRON
Tél. +33 (0)2 40 02 14 03
Port. +33 (0)6 19 01 35 01
Email : alain.siloret6@sfr.fr

Mme Annick THIEBAULT (15/10/2011)
8, Avenue des Causses
F-44300 NANTES
Tél. +33 (0)2 40 94 12 90

Mme Catherine (Philippe) TOURAULT (25/06/2005) Prof. Histoire Géographie (E.R.)
I, allée des Sulkies
F-44300 NANTES
Tél. +33 (0)2 40 76 77 76
Port. +33 (0)6 19 74 08 92
Email : catherine.tourault@orange.fr

M. André (Chantal) TRILLARD (26/10/2002)(MH) Sénateur/Conseiller Gal
5 route de Missillac
F-44530 ST GILDAS DES BOIS

M. Ricardo (Sophie) VAN DIEREN (15/10/2011) Gestionnaire Prestataires
7, Rue Donatien Bahaud
F-44300 NANTES
Tél. +33 (0)2 85 37 29 25
Port. +33 (0)6 80 44 89 31
Email : ricardo.van.dieren@numericable.fr

Pôle Emploi
10, Chemin du Vigneau
F-44800 ST HERBLAIN

M. Franck (Sophie) VAN GOETHEM (21/10/2000) Directeur Commercial
26, rue Claude Monet
F-44100 NANTES
Tél. +33 (0)2 40 95 13 66
Email : fvangoethem@cegetel.net

Société Maîtrise et Développement
Fournitures industrielles et marines
26, rue Claude Monet
F-44100 NANTES
Fax +33 (0)2 40 74 69 00
Port. +33 (0)6 07 62 99 04

M. Gérard (Françoise) VAUTIER (23/10/2010) Expert Comptable (E.R.)
5, rue Cassini
F-44000 NANTES
Tél. +33 (0)2 40 48 49 20
Port. +33 (0)6 07 10 99 84
Email : g.vautier@orange.fr



055
LOIRE-OCEANE

M. Robert (Nicole) VIAUD (21/10/1995)

Com. aux Comptes (E.R.)

31, avenue du Parc de Procé
F-44100 NANTES
Tél. +33 (0)2 40 69 75 65
Email : robert.viaud@numericable.fr

M. Gérard (Marie-Hélène) VILAINE (20/10/2007)

Expert Comptable honoraire
Commissaire aux Comptes (E.R.)

1, rue des Orchidées
F-44880 SAUTRON
Tél. +33 (0)2 40 63 66 73
Port. +33 (0)6 07 74 95 45
Email : gerard.vilaine@wanadoo.fr

M. Pierre (Armelle) VINCENT-BONDU (27/11/1999) Médecin

La Montagne
F-44220 COUERON
Email : paca.vincent@wanadoo.fr

136, bd de Longchamp
F-44300 NANTES
Tél. +33 (0)2 40 76 99 68



056 LORRAINE

CHAPITRE

Grand Maître	:	Renée KLEIN	
Sénéchaux	:	William KAISE	
		Anne-Marie PROVOST	
Connétable	:	René ABSALON	
Prévosts	:	Nicole BOGARD	(Argentier)
		Ginette ETIENNE	(Epistolier)
		Claude GRANDRUPT	(Tabellion)
		Pascal MARSANDE	(Maître de Cérémonie)
		Pascal MOREL	(Echanson)

e-mail : lorraine@anysetiers.com

Mme Marie-Josèphe (René) ABSALON (10/11/2012) Educatrice Spécialisée
78, rue de Bellevue
F-88000 EPINAL
Tél. +33 (0)3 29 31 41 25
Port. +33 (0)6 81 58 11 98
Email : marijo.absalon@gmail.com

M. René (Marie-Josèphe) ABSALON (15/11/2008) Cadre d'entreprise
78, rue de Bellevue
F-88000 EPINAL
Tél. +33 (0)3 29 25 35 41
Port. +33 (0)6 32 16 46 66
Email : rene.absalon@sfr.fr

M. Robert (Minette) BACHE (29/11/1980) Chirurgien Dentiste (E.R.)
15 bis, rue de la Maix
F-88200 REMIREMONT
Tél. +33 (0)3 29 62 53 65

M. Bernard BASTIEN (21/11/1987) P.D.G. Société (E.R.)
15 bis, rue de la Forêt
F-54520 LAXOU
Tél. +33 (0)3 83 27 50 96

M. Serge (Madeleine) BILLAMBOZ (29/11/1987) Grossiste Primeur (E.R.)
467, rue du Neuf Moulin
F-88500 MIRECOURT
Tél. +33 (0)3 29 37 33 07
Email : serge.billamboz@sfr.fr

Mme Nicole (Hubert) BOGARD (17/11/2007) E.R.
13, rue Sainte Barbe
F-88130 CHARMES
Tél. +33 (0)3 29 38 80 67
Email : hubert.bogard@wanadoo.fr

Mme Marie-Odile (William) BRIQUE (25/11/1989) Médecin Dermatologue (E.R.)
38, route d 'Archettes
F-88000 EPINAL
Email : marie-odile.brique@wanadoo.fr

Mme Jeannine (Alain) CHARMY (14/11/2009) Commerçante (E.R.)
10, place de la Pranzière
F-88310 CORNIMONT
Tél. +33 (0)3 29 24 10 15
Email : j.a.charmy@orange.fr

Mme Françoise (Philippe) CHEVRIER (15/11/1997)

Chemin de la Mare aux Fées
F-88000 CHANTRAINE
Tél. +33 (0)3 29 35 69 03
Email : fanchonchevrier@wanadoo.fr

M. Jacques (Josiane) CHEVRIER (15/11/2008)

101, chemin des Cherrières
F-88000 DIGNONVILLE
Tél. +33 (0)3 29 31 47 37
Email : j.chevrier@orange.fr

Cardiologue
La Ligne Bleue
9, rue du Rose Poirier
F-88000 EPINAL
Tél. +33 (0)3 29 82 44 80

M. Gérard (Geneviève) CLAUDEL (18/11/1995)

Rés. Les Jardins
15 bis, rue Français
F-88000 CHANTRAINE

Hôtelier Restaurateur
Hôtel Restaurant La Fayette
F-88000 EPINAL
Tél. +33 (0)3 29 81 15 15

M. Jacques COUSIN (21/11/1987)

106, route des Forges
F-88000 CHANTRAINE
Tél. +33 (0)3 29 82 13 08

Avocat (E.R.)

M. Pierre (Maryan) DELLEA (16/11/1991)

Château des Tanneurs
1, rue des Genêts
F-88160 LE THILLOT
Tél. +33 (0)3 29 25 10 93
Email : chateaux.tanneurs@wanadoo.fr

Mme Marie-Jo DURAND (28/10/2006)

4, rue du Levant
F-88000 EPINAL
Tél. +33 (0)3 29 35 07 08
Email : durand.dudu@wanadoo.fr

Agent Sce Hypothèques
Hôtel des Impôts
1, rue du Dr P. Laflotte
F-88000 EPINAL
Tél. +33 (0)3 29 69 22 96

Mme Monique DUVAL (21/11/1987)

20, chemin de la Creuse
F-88000 EPINAL
Email : amandine.epinal@orange.fr

Commerçante Vêtements
24, rue des Etats-Unis
F-88000 EPINAL
Tél. +33 (0)3 29 82 37 47

Mme Ginette (Jean-Pierre) ETIENNE (05/11/2005)

11, chemin des Saules
F-88450 VINCEY
Tél. +33 (0)3 29 67 44 94
Email : g.etienne@orange.fr

Enseignante (E.R.)

Mme Annette (Alain) FLEURENCE (15/11/2008)

1 bis, rue de la Forêt
F-88120 SAINT AME
Tél. +33 (0)3 29 61 22 70
Port. +33 (0)6 89 35 07 52
Email : annette.fleurence@hotmail.fr

M. Bernard FRAY (08/10/1977)

37, rue Vautrin
F-88000 EPINAL
Port. +33 (0)6 20 69 42 19

Chef de Cuisines (E.R.)

056
LORRAINE

M. Marc (Ariette) FULLANA (12/11/2011)	Pharmacien dirigeant (E.R.)
3, rue des Cigognes F-54710 FLEVILLE DEVANT NANCY Tél. +33 (0)3 83 52 33 29 Email : marc.fullana@free.fr	
M. François (Nicole) GRANDEMANGE (16/11/1991)	Horloger Bijoutier
37, rue Charles de Gaulle F-88200 REMIREMONT Tél. +33 (0)3 29 62 29 33 Email : grandemangefrancois@orange.fr	
M. Claude (Martine) GRANDRUPT (28/10/2006)	Agent Immobilier
9, allée des Marronniers F-88190 GOLBEY Tél. +33 (0)3 29 34 22 55 Email : claude.grandrupt@neuf.fr	
Mme Martine (Claude) GRANDRUPT (13/11/2010)	E.R.
9 allée des Marronniers F-88190 GOLBEY Tél. +33 (0)3 29 34 22 55 Email : martinegrandrupt@wanadoo.fr	
Mme Odette GRENIER (12/05/1984)	Négociant Métaux (E.R.)
36, avenue des Tuileries F-63600 AMBERT	
M. Michel (Isabelle) GUIMBERT (14/11/2009)	Expert Comptable Commissaire aux comptes CFGS
78, rue de Seux F-88200 SAINT ETIENNE LES REMIREMONT Tél. +33 (0)3 29 62 48 29 Email : michel.guimbert@cfgs.fr	
Mme Marie-Juliette HAMELIN (12/11/2011)	Fleuriste
9, rue des Tilleuls F-88330 HADIGNY LES VERRIERES Tél. +33 (0)3 29 65 52 08 Port. +33 (0)6 85 58 60 81 Email : julietteham@hotmail.fr	
M. William (Marie-Odile) KAISE (08/10/1977)	Médecin Dermatologue (E.R.)
38, route d 'Archettes F-88000 EPINAL Tél. +33 (0)3 29 82 14 62 Port. +33 (0)6 43 67 75 94 Email : william.kaise@wanadoo.fr	
M. Gabriel (Renée) KLEIN (13/11/2010)	E.R.
22 chemin des Pêcheurs F-88450 VINCEY Tél. +33 (0)3 29 67 33 65 Port. +33 (0)6 82 49 13 79 Email : klein.gabyrenee@wanadoo.fr	

- | | |
|---|---|
| Mme Renée (Gabriel) KLEIN (16/11/1991)
22, chemin des Pêcheurs
F-88450 VINCEY
Tél. +33 (0)3 29 67 33 65
Port. +33 (0)6 86 73 48 31
Email : klein.gabyrenee@wanadoo.fr | Institutrice (E.R.) |
| M. Michel (Rosine) LAGIER (10/11/2012)
11, rue du Polygone
F-88000 EPINAL
Tél. +33 (0)3 29 35 17 11
Port. +33 (0)6 85 82 34 84
Email : michel.lagier@gmail.com | Evaluateur Qualiticien |
| M. Jean-Charles (Claudine) LAMAZE (11/10/1975)(GMH)(VPR)
35, rue de Bezonfosse
F-88000 EPINAL
Tél. +33 (0)3 29 82 13 25
Email : lamaze.jean@neuf.fr | Ent. Serrurerie (E.R.) |
| M. René (Mick) LAMIELLE (13/11/2004)
5, rue de la Plaine
F-88190 GOLBEY
Tél. +33 (0)3 29 34 19 09 | Artisan Chocolatier
13, rue de Rualméril
F-88000 EPINAL
Tél. +33 (0)3 29 82 20 01 |
| M. Claude (Claudine) LARRE (10/11/2012)
9, rue de Bellevue
F-88000 EPINAL
Tél. +33 (0)3 29 67 47 99
Port. +33 (0)6 07 14 89 45
Email : claude.larreclub88cdg@orange.fr | E.R. |
| M. Francis (Patricia) LEBOEUF (15/11/2008)
26, rue du Caron
F-88200 ST ETIENNE LES REMIREMONT
Tél. +33 (0)3 29 23 34 37
Email : leboeuffr@wanadoo.fr | Cadre Commercial
54, route Industrielle de la Hardt
F-67120 MOLSHEIM
Tél. +33 (0)3 88 47 87 87 |
| M. Guy (Jacqueline) LEMAIRE (30/11/2002)
6, rue des Pompes
F-88000 EPINAL
Tél. +33 (0)3 29 82 33 10
Email : guy.lemaire14@wanadoo.fr | Cadre Cial EGF (E.R.) |
| M. Pierre (Christiane) LETELLIER (06/10/1979)
4 rue Paul Testard
F-88000 EPINAL
Tél. +33 (0)3 29 35 57 62 | Artisan Taxi (E.R.) |
| M. Pascal (Michèle) MARSANDE (14/11/2009)
Les Allées de Provence
10A chemin d'Espoulette
F-26200 MONTELIMAR
Tél. +33 (0)9 53 56 45 88
Port. +33 (0)7 86 03 56 20
Email : pascal.marsande@laposte.net | Sans |

056
LORRAINE

M. Jean-Nicolas (Etiennette) MARSOT (12/05/1984) Directeur Commercial

Chemins des Ayes
F-88160 LE THILLOT
Tél. +33 (0)3 29 25 00 09
Email : contact@chalets-ayes.fr

Mme Denise MENNEGAND (03/10/2009) E.R.

206, rue Grande Fontaine
F-88440 FRIZON
Tél. +33 (0)3 29 67 18 72
Port. +33 (0)6 08 63 01 61
Email : mennegandde@wanadoo.fr

Mme Eliane (Michel) MOINE (18/11/2000) Exploitante agricole

1042 A la Manche
RASEY
F-88220 XERTIGNY
Tél. +33 (0)3 29 29 81 95
Email : emoine@infonie.fr

M. Pascal (Christelle) MOREL (13/11/2004) Chargé d'affaires BTP
4, rue du Chapuy
F-88600 AYDOILLES
Tél. +33 (0)3 29 65 87 17
Email : pascal.morel@couvracier.fr

4, rue du Gal Leclerc
F-88190 GOLBEY
Tél. +33 (0)3 29 65 82 37

M. Jean-Marie (Denise) PETOT (20/11/1976)(PRH) P.D.G. Ent. Bâtiment (E.R.)

14, rue Albert Camus
F-88000 EPINAL
Tél. +33 (0)3 29 34 64 54

Mme Anne-Marie PROVOST (12/05/1984)

20, rue Christophe Denis
F-88000 EPINAL
Tél. +33 (0)3 29 82 14 07
Email : anne.marie.provost@orange.fr

M. Jean-Bernard PRUNIER (14/11/2009) Chef d'entreprise
14, rue des Fusillés de la Résistance
F-88000 EPINAL
Tél. +33 (0)3 29 35 23 26
Email : bprunier2@wanadoo.fr

Hydraulique PB
F-88260 LEVOID D'ESCLES
Tél. +33 (0)3 29 07 54 88

M. Jean-Marie ROTH (12/11/2011) Prothésiste-Dentaire
78, rue de Bellevue
F-88000 EPINAL
Port. +33 (0)6 80 05 46 17
Email : dento.ceram@wanadoo.fr

25, rue de la Préfecture
BP 404
F-88000 EPINAL CEDEX

Mme Odette (Jean) ROUILLON (28/10/2006) Transports Publics (E.R.)
19, rue du Mont Roche
F-88120 SAINT AME
Tél. +33 (0)3 29 61 22 06
Email : virginie@transports-rouillon.fr

6, route de Gérardmer
F-88120 LE SYNDICAT
Tél. +33 (0)3 29 61 20 73

M. Henri (Yvette) SALTZMANN (20/11/1976) Pharmacien (E.R.)
Bâtiment A
19, rue de la Boissellerie
F-88000 EPINAL

Mme Claudine (Jean-Charles) SAUR (05/11/2005)	Coiffeuse Place d 'Avrinsart F-88000 EPINAL
35, rue de Bézonfosse F-88000 EPINAL Tél. +33 (0)3 29 82 13 25 Email : claudie.saur@gmail.com	
M. Francis (Fabienne) SIFFERLE (12/11/2011)	Ingénieur en métallurgie (E.R.)
30, rue Maréchal Foch F-88130 CHARMES Tél. +33 (0)3 29 38 99 28 Port. +33 (0)6 80 56 18 57 Email : francis.sifferle@orange.fr	
M. Lucien (Josette) SONNTAG (27/03/1982)	Restaurateur SPINA-GRILL F-88000 EPINAL
7 quater, rue A. Réveillé F-88000 EPINAL Tél. +33 (0)3 29 31 43 31	Tél. +33 (0)3 29 82 25 09
M. Roger (Nadine) VINTER (28/10/2006)	Boulangier Industriel 5, route de Jeuxey F-88000 EPINAL
19, chemin des Coyolots F-88000 EPINAL Port. +33 (0)6 07 55 12 64 Email : roger.vinter@wanadoo.fr	Tél. +33 (0)3 29 31 20 00
M. Michel (Renée) VIOL (12/05/1984)(SNH)	Inspecteur C.A.F. (E.R.)
12, rue Jean Bioletti F-88000 EPINAL Tél. +33 (0)3 29 82 51 35 Email : renee.viol@gmail.com	
Mme Anita VION (17/11/2001)	E.R.
9, rue du Général Leclerc F-88000 CHANTRAINE Tél. +33 (0)3 29 82 14 09 Email : anita.vion0494@orange.fr	

057 LYONNAIS

CHAPITRE

Grand Maître	:	Christian BEAUFOUR	
Sénéchaux	:	Jean-Pierre ARTHAUD	(Argentier)
		Maurice JANIER	(Argentier)
Connétable	:	Pierre BONOUVRIER	(Maître de Cérémonie)
Prévosts	:	René CHABOUD	(Epistolier)
		Gérard CHAMOIX	(Tabellion)
		Michel CORDEL	(Maître de Bouche)
		Gisèle CORDEL-GEOFFRAY	(Maître des Novices)
		Roland DEHAIS	(Imagier)
		Marc FAURE	(Messager)
		Sylvie ICARD	(Messager)
		Corinne LAVISON (DE)	(Hospitalier)
		Raoul VANDENABEELE	(Messager)
		Rita VERLODT	(Messager)

e-mail : lyonnais@anysetiers.com

M. Jean-Jacques ABRIL (26/11/2011)	Medecin (E.R.)
283, rue de Créqui F-69007 LYON Tél. +33 (0)4 72 61 87 83	
Mme Simone ANDRE (28/11/1987)(MH)	Vice Pdt Hr Cons. Général Hôtel du Département Cours de la Liberté F-69003 LYON Tél. +33 (0)4 72 61 77 27
Le Monthus F-69510 MESSIMY Tél. +33 (0)4 78 87 95 60	
M. Charles ANSELMO (25/11/1995)	Directeur de Société 82, rue Edouard Herriot F-69002 LYON Tél. +33 (0)4 78 42 91 26
6, place des Jacobins F-69002 LYON Tél. +33 (0)4 78 38 22 03 Port. +33 (0)6 07 52 85 51	
Mme Françoise ARTHAUD (01/12/2007)	Juriste et Humoriste
41, rue des Geltines F-69390 MILLERY Tél. +33 (0)4 72 30 71 82	
M. Jean-Pierre ARTHAUD (29/11/2003)	Ingénieur (E.R.) Membre d'Associations
41, rue des Geltines F-69390 MILLERY Tél. +33 (0)4 72 30 71 82	
Mme Catherine BABILLON (01/12/2007)	Marchand de Biens
14-16, rue des Farges F-69005 LYON Tél. +33 (0)4 78 36 67 76	
Mme Colette BASSET-DIAS (29/11/2003)	Directrice Sociétés (E.R.)
176 , rue Duguesclin F-69003 LYON Port. +33 (0)6 77 83 41 70	
M. Christian BEAUFOUR (24/10/1970)(GCO)	P.D.G. Sté SO.BEAU.DIS
198, Ch. de la Greffière BP 11 F-69380 CHATILLON D'AZERGUES Tél. +33 (0)4 78 47 92 98 Email : beaufour.sobeaudis@wanadoo.fr	

M. Olivier BEREND (27/11/2010) 23 rue de Saint Trivier F-01090 MONTMERLE Tél. +33 (0)4 74 69 33 40	Prêtre 23 rue de Saint Trivier F-01090 MONTMERLE
M. Alain BERNARD (07/12/1990) 13 place Carnot F-69002 LYON Tél. +33 (0)4 72 38 03 30	PDG Sté Bernard S.A. 45, avenue François Mermet F-69811 TASSIN LA DEMI LUNE Tél. +33 (0)4 78 34 15 16
M. Loïc BERNARD (21/11/2009) 2, cours Gambetta F-69007 LYON Port. +33 (0)6 34 99 15 30 Email : bernthu@orange.fr	Maître en Droit Canonique Officialité de Lyon 7 Place Saint Irenee F-69005 LYON Tél. +33 (0)4 72 29 39 69 Port. +33 (0)6 34 99 15 30
M. Pascal BLONDEAU (26/11/2011) 90, rue Bugeaud F-69006 LYON Tél. +33 (0)4 72 83 54 44	Expert Comptable 94, rue Servient F-69003 LYON Tél. +33 (0)4 72 83 94 83
M. Paul BOCUSE (07/06/1975)(MH) Place d'Ilhaeusern F-69660 COLLONGES SUR SAONE Tél. +33 (0)4 78 22 01 40	Cuisinier M.O. de France Auberge du Pont de Collonges F-69660 COLLONGES SUR SAONE Tél. +33 (0)4 78 22 01 40
M. Hervé BOIRON (21/11/2009) 125, rue Garibaldi F-69006 LYON Tél. +33 (0)4 72 74 04 69	Kinésithérapeute Ostéopathe 1, rue de la tête d'or F-69006 LYON Tél. +33 (0)4 72 74 04 69
M. Thierry BONNET (26/11/2011) 32, rue du Sergent Blandan F-69001 LYON Port. +33 (0)6 85 02 17 06 Email : thierry.bonnet@anceo.fr	Avocat 6, place Bellecour F-69002 LYON Tél. +33 (0)4 78 38 06 17 Fax +33 (0)4 78 37 57 71
M. Pierre BONOUVRIER (19/11/1994) 2, allée du Ruisseau de Ribbes F-69160 TASSIN LA DEMI LUNE Tél. +33 (0)4 78 34 05 50	Expert Evalueur (E.R.)
M. Joël BORY (27/11/2010) 159 rue Vendôme F-69003 LYON Tél. +33 (0)4 78 62 06 24	Commerçant 159 rue Vendôme F-69003 LYON Tél. +33 (0)4 78 62 06 24
Mme Sabine BORY (26/11/2011) 159, rue Vendôme F-69003 LYON Tél. +33 (0)4 78 62 06 24	Commerçante 159, rue Vendôme F-69003 LYON Tél. +33 (0)4 78 62 06 24
M. Lionel BOUILHOL (26/11/2011) 89 Rue du Président Edouard Herriot F-69002 LYON Port. +33 (0)6 08 28 92 98	Directeur Comptable et Financier 41,quai Fulchiron F-69005 LYON Tél. +33 (0)4 72 68 21 22

057
LYONNAIS

M. François BREMENS (25/11/2006) 5, quai du Général Sarrail F-69006 LYON Tél. +33 (0)4 78 24 36 66	Notaire 139, rue Vendome F-69006 LYON Tél. +33 (0)4 72 75 76 00
Mme Michèle CAUSSIN-BELLON (01/12/2007) 1, rue du Plat F-69002 LYON Port. +33 (0)6 85 56 16 30	Artiste Peintre 10, rue Duhamel F-69002 LYON Port. +33 (0)6 67 36 81 81
M. Jérôme CHABANNES (24/11/2012) 22 Rue de l'Annonciade F-69001 LYON Port. +33 (0)6 10 11 35 80	Directeur Artistique 22 Rue de l'Annonciade F-69001 LYON Port. +33 (0)6 10 11 35 80
M. René CHABOUD (25/11/2000) 27, quai Clémenceau F-69300 CALUIRE ET CUIRE Tél. +33 (0)4 78 28 16 71	Entreprise Marbrerie Ets CHABOUD Cie 1, rue Hermann Sabran F-69004 LYON Tél. +33 (0)4 78 29 87 17
M. Gérard CHAMOUX (04/12/1992) 13, chemin des Garennes F-69450 SAINT CYR AU MONT D'OR Tél. +33 (0)4 78 47 26 93	Entrepreneur métallerie 85 bis, rue Gorge de Loup F-69009 LYON Tél. +33 (0)4 78 83 77 71
Mme Mireille CHAMPION-GONDRAN (25/11/1989) 139 Rue Dugesclin F-69006 LYON Tél. +33 (0)4 69 16 07 90 Port. +33 (0)6 22 04 69 58 Email : mireille-gondran@sfr.fr	Commissaire Priseur (E.R.)
M. Jacques CHIRAT (19/11/1994) Chemin de St Barnabé F-69210 BULLY Tél. +33 (0)4 74 26 90 48	P.D.G. Imprimerie CHIRAT 744, rue de Ste Colombe F-42540 SAINT-JUST-LA-PENDUE Tél. +33 (0)4 77 63 25 44
M. Michel COMMUN (21/11/2009)(MH) 71, rue Georges Clémenceau F-69110 SAINTE FOY LES LYON Tél. +33 (0)9 51 29 25 40 Port. +33 (0)6 01 30 63 62	Général de Gendarmerie (E.R.) -
M. Michel CORDEL (17/06/2000) 5, rue de la Cerisière F-69330 PUSIGNAN Port. +33 (0)6 08 35 44 05	Joillier Bijoutier
Mme Gisèle CORDEL-GEOFFRAY (03/03/2001) 5, rue de la Cerisière F-69330 PUSIGNAN Tél. +33 (0)4 72 45 93 33 Port. +33 (0)6 14 90 92 79	Secrétaire Direction (E.R.) -
M. Michel CORNIGLION (05/12/1990) 63, boulevard des Belges F-69006 LYON Tél. +33 (0)4 78 89 76 33	Chirurgien Esthéticien 63, boulevard des Belges F-69006 LYON Tél. +33 (0)4 78 89 76 33

M. Roland DEHAIS (27/11/2010) 56 chemin du Moulin Galatin F-69370 SAINT DIDIER AU MONT D'OR Tél. +33 (0)4 78 83 73 46	Ingénieur (E.R.)
Mme Viviane DEHAIS (22/11/2008) 56, chemin du Moulin Galatin F-69370 SAINT DIDIER AU MONT D'OR Tél. +33 (0)4 78 83 73 46	Avocat 56, chemin du Moulin Galatin F-69370 SAINT DIDIER AU MONT D'OR Tél. +33 (0)4 72 53 02 72
M. Daniel DONOT (27/11/2010) 2, allée du Pipora F-69280 SAINTE CONSORCE Tél. +33 (0)4 78 87 81 63	PDG Sté (E.R.) Donot Etiquettes Adhésives Zon Industrielle des Lats F-69510 MESSIMY
M. Michel DULAC (27/11/2004) 12, allée du Champ d'Asile F-69110 SAINTE FOY LES LYON Port. +33 (0)6 03 08 43 60	Fleuriste 35, cours Gambetta F-69003 LYON Tél. +33 (0)4 78 62 24 24
M. Marc FAURE (25/11/1989) 11 avenue du 8 Mai 1945 Tour Rivoli - Rés. Vendôme F-83400 HYERES Tél. +33 (0)4 94 57 81 51 Email : marc.faure@laposte.net	Ingénieur des Mines (E.R.)
M. Joseph GAUTHIER (25/11/2006) 40, Grande Rue F-69800 SAINT PRIEST Tél. +33 (0)4 78 20 19 66	Directeur Commercial
M. Roger GAUTHIER (24/11/2012) 289 Rue Duguesclin F-69003 LYON Tél. +33 (0)4 78 62 65 10	Banquier E.R.
M. Armand GILLER (27/11/1999) 13, chemin du Cerisier POLLET F-01800 SAINT MAURICE GOURDANS Tél. +33 (0)4 74 61 82 59	Prestataire Service (E.R.)
Mme Marie Claude GIRARD (24/11/2012) 296 Rue Duguesclin F-69003 LYON Tél. +33 (0)4 78 60 93 56	Esthéticienne 89 Avenue de Saxe F-69003 LYON Tél. +33 (0)4 78 60 31 55
M. Pierre GIRARD (19/11/1994) 296, rue Duguesclin F-69003 LYON Tél. +33 (0)4 78 60 93 56	P.D.G. Sociétés ECOCHARD-GIRARD S.A. 23, avenue Jean Jaurès F-69007 LYON Tél. +33 (0)4 78 05 00 14
M. Gilbert HELMLINGER (27/11/1999) 47, quai Joseph Gillet F-69004 LYON Tél. +33 (0)4 78 29 07 44	Architecte-Ingénieur (E.R.)

057
LYONNAIS

Mme Sylvie ICARD (22/11/2008) Résidence La Saone 9, quai Saint Vincent F-69001 LYON Tél. +33 (0)4 78 30 47 87	Professeur
M. Maurice JANIER (10/11/1984) 651 Chemin du Mercier La Sauvagère F-69290 POLLIONNAY Tél. +33 (0)4 78 48 10 73	Gérant de Société Ets JANIER Fromages de France 27, rue Seguin F-69002 LYON Tél. +33 (0)4 78 38 01 12
Mme Marianne KAMMERMANN (29/01/1983)(MH) 17, rue du Bât d'Argent F-69001 LYON Tél. +33 (0)4 78 30 72 18	Consul Consulat Général de Suisse 4, place Charles Hernu F-69100 VILLEURBANNE Tél. +33 (0)4 72 75 79 10
M. Gérard LACRUZ (09/10/1999) 517, rue du Docteur Trénel F-69560 SAINTE-COLOMBE Tél. +33 (0)4 74 78 28 41	E.R.
M. Alain LAISSUS (21/11/2009) 33, rue Marius Berliet F-69008 LYON Tél. +33 (0)4 78 00 77 17	Directeur de Société 33, rue Marius Berliet F-69008 LYON Tél. +33 (0)4 78 00 77 17
M. Achille LANZUOLO (21/11/2009) 1, rue du Pdt Edouard Herriot F-69001 LYON	Pdt C.C.I. d'Italie 8, rue Joseph Serlin F-69002 LYON Tél. +33 (0)4 72 00 32 49
M. Roger LAPRESLE (25/11/1995)(PRH) 9, rue de Créqui F-69006 LYON Tél. +33 (0)4 78 93 18 21	Fabric. Soierie (E.R.)
Mme Corinne LAVISON (DE) (23/11/2002) 2, rue Jeanne d'Arc F-69160 TASSIN LA DEMI LUNE Tél. +33 (0)4 78 34 08 26	Interprète d'affaires
M. Eric LAVISON (DE) (25/11/1995) 2, rue Jeanne d'Arc F-69160 TASSIN LA DEMI LUNE Tél. +33 (0)4 78 34 08 26	Cadre Négocier matériaux Ets F. BERNARD S.A. 45, av. F. Mermet F-69811 TASSIN CEDEX Tél. +33 (0)4 78 34 15 16
Mme Agnès LHABITANT (22/11/1997) 70, rue Boileau F-69006 LYON Tél. +33 (0)4 78 94 96 66	
M. Paul Henri MAURIN (24/11/2012) 87 Chemin de l'Indiennerie F-69370 SAINT DIDIER AU MONT D'OR Port. +33 (0)6 66 93 25 77	Commerçant en chaussures Maison Delpol 28 Rue de Saint Cyr F-69009 LYON Tél. +33 (0)4 78 35 83 89 Port. +33 (0)6 66 93 25 77

Mme Michelle MEUNIER (02/04/2005) Le River Side Allée A1 2, rue Masaryk F-69009 LYON Tél. +33 (0)4 78 83 70 19	France-Télécom (E.R.)
Mme Mick MICHEYL (16/11/1985)(MH) La Smala 50, route de Macon F-01140 MONTMERLE SUR SAONE Tél. +33 (0)4 74 69 35 07	Artiste
Mme Andréa MICHON (21/11/2009) 71, rue de la Plaine F-01120 MONTLUEL Tél. +33 (0)4 78 06 09 38	Présidente Comité Miss Rhone Alpes 71, rue de la Plaine F-01120 MONTLUEL Tél. +33 (0)4 78 06 09 38
M. Romain MIGLIORINI (22/11/2008) 70, cours Emile Zola F-69100 VILLEURBANNE Port. +33 (0)6 07 54 29 17	Président de la M.T.R.L. 128, rue Pierre Corneille F-69421 LYON Tél. +33 (0)4 72 60 13 02
Mme Elise NASSI (01/12/2007) 19, rue des Villas F-69009 LYON Tél. +33 (0)4 78 83 97 76 Port. +33 (0)6 03 03 34 45	Membre d'Associations
M. Philippe NEYRET (24/11/2012) 118 Avenue du Casino F-69830 LA TOUR DE SALVAGNY	Chirurgien Orthopédique et Traumatologie Centre Albert Trillat - Hopital la Croix Rousse F-69004 LYON CEDEX 04 Tél. +33 (0)4 26 10 92 98
Mme Geneviève PINGET (25/11/2006) 57, rue Vendôme F-69006 LYON Tél. +33 (0)4 27 89 76 19 Port. +33 (0)6 20 87 44 68	Commerçante (E.R.)
M. Jean PLASSE (24/11/2001) 104 bis, quai Clemenceau F-69300 CALUIRE Port. +33 (0)6 12 12 45 92	Ind. en Salaisons Ets PLASSE F-01480 JASSANS-RIOTTIER Tél. +33 (0)4 74 09 51 51
Mme Mireille PONSON (01/12/2007) 5a, rue Maurice Ravel F-69410 CHAMPAGNE AU MONT D'OR Tél. +33 (0)4 78 35 15 86	Directeur Commercial (E.R.)
Mme Anne REVILLOUD (22/11/2008) 31, chemin des Semailles CH-1212 GRAND LANCY Tél. +41 (0)41 227 94 40 36	Administrateur de Société
M. Ailix REYNAUD (24/11/2012) 07 Rue Trarieux F-69003 LYON Port. +33 (0)6 16 68 47 54	Coordinatrice Supply Chain

057
LYONNAIS

<p>M. Gilles REYNAUD (27/11/2010) Le Brevent 47 Avenue Valioud F-69110 STE FOY LES LYON Tél. +33 (0)9 54 93 61 06 Port. +33 (0)6 80 45 88 86 Email : gilsreynaud@free.fr</p>	<p>Educateur Coordinateur Spécialisé Foyer Joe Bousquet 30 rue de la Mairie F-69410 CHAMPAGNE AU MONT D'OR</p>
<p>Mme Renée RICHARD (26/02/2000) 153, avenue Molière B-1190 BRUXELLES Tél. +32 (0)234 40 34 2 Port. +32 (0)47 35 01 54 2</p>	<p>Vice Présidente Mondiale des Femmes Leaders</p>
<p>Mme Odette ROBERT (29/11/2003) 87, rue Deleuvre F-69004 LYON Tél. +33 (0)4 78 29 03 45</p>	
<p>M. Paul ROMANET (25/11/1989)(PRH) 46, rue Montgolfier F-69006 LYON Tél. +33 (0)4 78 89 47 06</p>	<p>Entrepreneur (E.R.)</p>
<p>M. Philippe ROUSSET (01/12/2007) 1315, impasse du Thiollet F-69970 CHAPONNAY Port. +33 (0)6 12 04 96 34</p>	<p>Responsable Régional de Communication Immeuble 20, place Louis Pradel F-69001 LYON Port. +33 (0)6 12 04 96 34</p>
<p>M. Jean-Louis ROUSSIN (22/11/2008) 26, rue Henry Gorjus F-69004 LYON Tél. +33 (0)4 78 29 44 77</p>	<p>Inspecteur d'Académie (E.R.)</p>
<p>M. Jean-Pascal ROUX (25/11/1995) 23, quai Gailleton F-69002 LYON Tél. +33 (0)4 78 37 67 02</p>	<p>Notaire associé Office Notarial 51, rue Bugeaud F-69006 LYON Tél. +33 (0)4 26 68 20 00</p>
<p>Mme Claire SADDY (21/11/2009) 17, rue Chavant F-69007 LYON Tél. +33 (0)6 59 38 15 55</p>	<p>Chef d'entreprise 41, rue Amédée Bonnet F-69006 LYON Tél. +33 (0)6 59 38 15 55</p>
<p>M. Joseph SIBUET (22/11/1997)(PRH) 48, av. de la Libération F-69330 MEYZIEU Tél. +33 (0)4 78 31 41 65</p>	<p>Directeur Cial (E.R.)</p>
<p>M. Jean Christophe SOUQUET (27/11/2010) 24 avenue du Chateau F-69003 LYON</p>	<p>Professeur en Médecine Hopital de la Croix Rousse F-69004 LYON Tél. +33 (0)4 26 10 93 53</p>
<p>Mme Odile SOUQUET (24/11/2012) 24 Avenue du Chateau F-69003 LYON Tél. +33 (0)4 72 33 25 22</p>	<p>Medecin A.R.S. 129 Rue Servient -69003 LYON Tél. +33 (0)4 27 86 56 45</p>

M. Henry-Roger THIVEL (19/11/1994) 15, cours de la Liberté F-69003 LYON Tél. +33 (0)4 78 62 95 37	P.D.G. Ets THIVEL BEREZIAT 108, avenue Jean-Jaurès F-69007 LYON Tél. +33 (0)4 78 58 53 50
M. Raymond-Sylvain THOMAS (20/11/1993) 100 bis, rue Montgolfier F-69006 LYON Tél. +33 (0)4 78 93 67 52	Notaire (E.R.)
M. Michel TOURNAIRE (24/11/2012) Lieudit les Français F-63290 CHARNAT	sous préfet Préfecture de La Rochelle -17000 LA ROCHELLE
Mme Anna TOUZE (04/12/1992)(PRH) 290, rue Garibaldi F-69003 LYON	Editeur - Libraire (E.R.)
M. Michel TREDANT (26/11/2011) 7, impasse de la Cerisière F-69330 PUSIGNAN Tél. +33 (0)4 78 31 32 84 Port. +33 (0)6 83 81 73 25	Organisateur de Transport 2, rue Marius Berliet F-69720 SAINT BONNET DE MURE Tél. +33 (0)4 78 40 42 73
M. François TURCAS (25/11/1995) 6, montée des roches F-69130 ECULLY Tél. +33 (0)4 78 33 59 77	Président CGPME du Rhône Villa Bini 55, rue Sergent M. Berthet F-69009 LYON Tél. +33 (0)4 72 53 74 74
M. Jean-Paul VAILLANT (23/11/1996) 29, rue Jean Broquin F-69006 LYON Tél. +33 (0)4 78 52 91 91	
M. Raoul VANDENABEELE (19/09/1992) Nevelse Warande 15 B-9831 ST MARTENS LATEM Tél. +32 (0)928 23 70 5	Industriel Textile Nevelse Warande 15 B-9831 ST MARTENS LATEM Tél. +32 (0)928 23 70 5
Mme Rita VERLODT (16/09/1995) Nevelse Warande, 15 B-9831 ST MARTENS LATEM Tél. +32 (0)928 23 70 5	
Mme Josette VIGNAT (27/11/1999) 1190, route de St Pierre F-69480 MORANCE Tél. +33 (0)4 72 54 68 50	Directrice Hotel Chateau Perrache Grand Hotel Chateau Perrache 12, cours Verdun Rambaud F-69002 LYON Tél. +33 (0)4 72 77 15 00
M. Thierry VITTOZ (21/11/2009) 16, rue de la Grande Charrière F-69380 LES CHERES Port. +33 (0)6 09 98 15 77 Email : thierry.vitoz@univ-lyon3.fr	Resp. Rel. Entreprises et Particuliers 6, Cours Albert Thomas B.P. 8242 F-69355 LYON CEDEX 08 Tél. +33 (0)4 26 31 87 30 Port. +33 (0)6 09 98 15 77

058 MAINE-ET-PERCHE

CHAPITRE

Grand Maître	:	Pierre LEFEBVRE	
Sénéchal	:	Pierre LEVECQUE	
Connétable	:	Joël PERRAUD	
Prévosts	:	Jean-Claude BLIN	(Héraut)
		Françoise BOISAUBERT	(Messager)
		Chantal CHATAIGNIER	(Maître des Novices)
		Bernard COUDREUSE	(Maître de Bouche)
		Guy GIRAUD	(Tabellion)
		Rose-Line GUITTET	(Epistolier)
		Christian JERE	(Argentier)
		Michel LEMEUNIER	(Echanson)
		Etienne LEONI	(Chambellan)
		France MENAGER	(Hospitalier)

e-mail : maine@anysetiers.com

M. Michel (Ghislaine) ALINE (24/09/2011) Préretraite ingénieur Valéo
20 rue Claude Chappe
F-72700 ALLONNES
Tél. +33 (0)2 43 80 89 25
Email : michelghisaline@aol.com

M. François (Catherine) BEDOUE (12/10/1996) Agent de Voyages (E.R.)
La Closerie
F-72190 SAINT PAVACE
Tél. +33 (0)2 43 76 86 34
Port. +33 (0)6 79 42 26 00
Email : lesbedouet@orange.fr

M. Ronald (Jane) BENNETT (07/10/2006) Cogérant Golf
Les Fosses
F-72380 LA GUIERCHE
Port. +33 (0)6 89 53 29 31
Golf de Sargé
F-72190 SARGE LES LE MANS
Tél. +33 (0)2 43 76 25 07

M. Raphaël (Micheline) BERGER (26/09/1987) Cadre bancaire (E.R.)
27, rue des Canons
F-72100 LE MANS
Tél. +33 (0)2 43 84 50 59
Email : raphael.berger0770@orange.fr

M. Jean-Yves (Michelle) BERNIER (30/09/1989)(CNH)Gérant de Sociétés
Le Prieuré
3, rue Notre Dame
F-72540 VALLON SUR GEE
Tél. +33 (0)2 43 77 37 11
Port. +33 (0)6 70 21 71 28
Email : c-bernier@wanadoo.fr
128, rue du Bourg Belé
F-72000 LE MANS
Tél. +33 (0)2 43 40 83 83

M. Jacques (Annick) BINOIST (24/10/1981) Restaurateur (E.R.)
17 route de la Vallée
F-72160 DUNEAU
Tél. +33 (0)2 43 82 56 41
Port. +33 (0)6 07 06 37 83
Email : jacques.binoist@orange.fr

M. René (Liliane) BLASCO (10/10/1992) Chef section EDF (E.R.)
13, rue Claude Chappe
F-72700 ALLONNES
Tél. +33 (0)2 43 80 47 61
Email : rene.blasco317@orange.fr

058
MAINE-ET-PERCHE

M. Jean-Claude (Annick) BLIN (02/10/1999)	Cadre Commercial (E.R.)
Les Charmeteaux F-72250 CHALLES Tél. +33 (0)2 43 75 46 53 Port. +33 (0)6 14 70 56 79 Email : jca.blin@orange.fr	
Mme Nicole BLOT (01/10/2005)	Assistante de Direction (E.R.)
4 rue Paul Courboulay F-72000 LE MANS Tél. +33 (0)2 43 43 09 97	
Mme Françoise BOISAUBERT (29/09/2007)	Professeur Lettres (E.R.)
33, rue Théodore de Banville F-72000 LE MANS Tél. +33 (0)2 43 72 21 76 Port. +33 (0)6 07 51 29 15	
M. Jean-Claude (Maryvonne) BORDIER (12/10/1992)	Huissier de Justice
163 bis, rue Prémartine F-72000 LE MANS Tél. +33 (0)2 43 82 72 54	
	7, av. de la Préfecture F-72000 LE MANS Tél. +33 (0)2 43 24 71 19
Mme Mireille (Etienne) BOUTON (27/09/2003)	Greffier Tribunal (E.R.)
108, Grande Rue F-72000 LE MANS Tél. +33 (0)2 43 24 84 86 Email : mireillebouton-fichet@wanadoo.fr	
Mlle CHANTAL BRILLANT (22/09/2012)	Adjointe administrative inspection accadémique
15 rue de la Mariette F-72000 LE MANS Tél. +33 (0)2 43 85 30 93 Port. +33 (0)6 54 37 37 38 Email : chantal.brillant@sfr.fr	
	34 rue de Chanzy F-72000 LE MANS
M. Lucien (Nelly) BULETE (29/10/1983)(GMH)	Assureur (E.R.)
Allée des Cères Immeuble La Forêt Bât. A F-44500 LA BAULE ESCOUBLAC Tél. +33 (0)2 40 11 83 74 Port. +33 (0)6 09 06 85 86 Email : lucien.bulete@hotmail.fr	
M. Michel (Rose) CHAMPION (10/10/1998)(GMH)(PRE)	Expert Comptable (E.R.)
Les Sorinières F-72220 TELOCHÉ Tél. +33 (0)2 43 42 21 37 Port. +33 (0)6 15 24 90 69 Email : michel.champion@numeo.fr	
Mme Chantal CHATAIGNIER (29/09/2001)	Négociatrice immobilier
13, rue Jean Macé F-72100 LE MANS Tél. +33 (0)2 43 75 18 97 Email : chantal.chataignier@sfr.fr	
	Port. +33 (0)6 09 20 72 62

058
MAINE-ET-PERCHE

Mme Sylvie CHAUDEMANCHE (26/09/2009) 4, rue de la Rimonière F-72470 FATINES Tél. +33 (0)2 43 81 12 80 Port. +33 (0)6 64 68 38 97 Email : sylvie.chaudemanche@neuf.fr	Assistante de Direction ACO F-72000 LE MANS
M. Jacques (Thérèse) CHAUSSUMIER (05/05/1962)(GMH) 29, rue des Minimés F-72000 LE MANS Tél. +33 (0)2 43 24 35 52	Dir. Laboratoire (E.R.)
M. Christian (Claudine) CHERDO (24/09/2011) 59 rue Renée Auduc F-72000 LE MANS Tél. +33 (0)2 43 24 30 04 Port. +33 (0)6 83 02 56 84 Email : kikiectclo@yahoo.fr	Pré retraité Valéo
Mme Janine CHESNIER-MOREAU (08/10/1976)(MH) 31, avenue Louis Cordelet F-72000 LE MANS Tél. +33 (0)2 43 24 70 01	Gérante SCI
Mme Arlette CHOPLAIN (24/09/2011) 8 rue Emmanuelle Maire F-72000 LE MANS Tél. +33 (0)2 43 76 02 78 Port. +33 (0)6 37 71 62 79	E.R.
M. Claude (Dominique) CLAIRET (24/09/2011) 17 rue Fernand Poignant F-72240 LAVARDIN Tél. +33 (0)2 43 20 14 26 Port. +33 (0)6 75 11 27 08 Email : clairetclaud@orange.fr	Commercial 31 avenue Olivier Heuzé F-72000 LE MANS Tél. +33 (0)2 43 24 75 82
M. Bernard (Marie-Claire) COUDREUSE (26/09/2009) 7, rue Sagebien F-72100 LE MANS Tél. +33 (0)2 53 41 51 21 Port. +33 (0)6 09 11 66 21 Email : bmc.coudreuse@live.fr	Economiste de la construction (E.R.)
M. Daniel (Janine) CRETEAU (02/10/1999) 1, impasse du Crépuscule F-72650 TRANGE Tél. +33 (0)2 43 84 57 38 Port. +33 (0)6 70 66 29 36 Email : dcreteau@club-internet.fr	P.D.G. (E.R.)
M. Frank DANIEL (27/09/2008) 10, rue du Château F-63670 LE CENDRE Tél. +33 (0)4 73 77 84 15 Port. +33 (0)6 16 95 87 46	Technicien informatique Sté Cap Gemini 2, allée Allan Turing F-63170 AUBIERE Tél. +33 (0)4 73 44 65 63



058
MAINE-ET-PERCHE

<p>M. François DARIDAN (14/10/1995) Résidence Claircigny 154, avenue Bollée F-72000 LE MANS Tél. +33 (0)2 43 85 54 02 Email : daridan.francois@orange.fr</p>	Colonel Gendarmerie (E.R.)
<p>M. Bernard (Réjane) DENIS (02/10/2004) 19, rue d'Essling F-72100 LE MANS Port. +33 (0)6 12 89 31 60 Email : bernard.denis4@numericable.fr</p>	Commerçant (E.R.)
<p>M. Xavier (Dominique) DESCAUSES (07/10/2006) 8, rue Jean-Pierre Rives F-72190 SARGE LES LE MANS Tél. +33 (0)2 43 76 01 34 Email : xavier.descauses@wanadoo.fr</p>	Commerçant franchisé Cartridge World 33, avenue François Mitterrand F-72000 LE MANS Tél. +33 (0)2 43 28 17 61 Port. +33 (0)6 84 00 88 73
<p>M. Alain (Michèle) DESMOTS (27/10/1986) 28, rue Auvray F-72000 LE MANS Tél. +33 (0)2 43 28 28 02 Port. +33 (0)6 83 50 66 87 Email : alaindesmots@hotmail.fr</p>	Avocat (E.R.)
<p>M. Michel (Jeannine) DUBOIS (08/10/1977) Les Moulins de l'Huisne 41, rue des Sables d'Or-App. 929 F-72100 LE MANS Tél. +33 (0)2 43 23 26 16</p>	Insp. Hon. S.N.C.F.
<p>M. Michel (Bernadette) D'ALEYRAC DE COULANGE (27/09/2008) Le Champ du Petit Bois F-72370 SURFONDS Tél. +33 (0)2 43 89 89 59 Port. +33 (0)6 14 55 43 60 Email : m.daley rac@wanadoo.fr</p>	Cadre commercial (E.R.)
<p>Mme Françoise (Guy) FAVENNEC (25/09/2010) 5 allée des Fauvettes F-72700 ALLONNES Tél. +33 (0)2 43 80 73 18 Email : guy.favennec@wanadoo.fr</p>	Pré retraitée La Poste
<p>Mlle JOSEPHINE GALBERT (22/09/2012) 7 Ave De Gaulle F-72000 LE MANS Tél. +33 (0)2 43 24 91 83 Port. +33 (0)6 85 26 57 67 Email : josephine.galbert@orange.fr</p>	Esthéticienne Institut Joséphine 7 Ave De Gaulle -72000 LE MANS Tél. +33 (0)2 43 24 91 83 Port. +33 (0)6 85 26 57 67
<p>M. Bernard GAUTIER (07/10/2006) 30, rue Montoise F-72000 LE MANS Tél. +33 (0)2 43 28 43 97 Email : bernard.gautier160@orange.fr</p>	Médecin Ostéopathe 30, rue Montoise F-72000 LE MANS Tél. +33 (0)2 43 28 43 97



058
MAINE-ET-PERCHE

-
- Mme Vetty GIBERT** (02/10/1999) Bailleur de parkings
Lieu dit : Château de Funay
F-72100 LE MANS
Tél. +33 (0)2 43 75 00 07
Port. +33 (0)6 60 42 17 86
Email : vetty.g@orange.fr
-
- M. Guy GIRAUD** (30/09/1989) Chef Etudes SNCF (E.R.)
8, le Bois Jarry
F-72650 LA MILESSE
Tél. +33 (0)2 43 47 63 24
Email : giraudguy9936@neuf.fr
-
- M. Alain (Jocelyne) GREMILLON** (05/11/1994)(PRH) Artiste Peintre
18, rue de Montfort
F-72450 LOMBRON
Tél. +33 (0)2 43 76 73 58
-
- Mme Rose-Line GUITTET** (27/09/2003) Cadre Commerciale (E.R.)
Résidence Le Parc St Laurent
25, rue du Tertre St Laurent
F-72000 LE MANS
Tél. +33 (0)2 43 89 84 14
Port. +33 (0)6 09 70 61 63
Email : rose-line.guittet@sfr.fr
-
- M. Gérard (Sissi) HOUDOIN** (06/10/1979) Carrossier (E.R.)
Le Bourgneuf
F-72650 LA MILESSE
Tél. +33 (0)2 43 47 68 64
Port. +33 (0)6 03 18 22 68
Email : sissi.houdoin@orange.fr
-
- M. Bernard (Monique) HOUILLOIN** (12/05/1973) Joaillier (E.R.)
11, rue de la Perle
F-72000 LE MANS
Tél. +33 (0)2 43 87 14 70
Port. +33 (0)6 84 60 93 43
-
- M. Jacques (Yvette) JARDE** (14/10/1978) Chef Bureau RNUR (E.R.)
6, rue François Augis
F-72000 LE MANS
Tél. +33 (0)2 43 81 35 04
Port. +33 (0)6 60 78 24 05
Email : jacques.jarde@yahoo.fr
-
- M. Christian (Nicole) JERE** (26/09/2009) Cadre Supérieur (E.R.)
Le Haut Tucé
F-72240 LAVARDIN
Tél. +33 (0)2 43 27 75 39
Port. +33 (0)6 82 99 69 41
Email : christian.jere@wanadoo.fr
-
- M. Jacques (Micheline) JEZEQUEL** (28/09/2002) Commerçant (E.R.)
11, rue de la Perle
F-72000 LE MANS
Tél. +33 (0)2 43 23 39 08
Email : jacq.jezequel.mac@mac.com

058
MAINE-ET-PERCHE

-
- M. Pierre (Liliane) LACOURBE** (09/10/1976)(PRH) Commerçant (E.R.)
35, boulevard Lamartine
F-72000 LE MANS
Tél. +33 (0)2 43 24 16 06
Email : pierre.lacourbe@orange.fr
-
- Mme Georgette LAILLE** (26/09/1987)(CNH) Commerçante (E.R.)
Les Mesliers
F-72650 SAINT SATURNIN
Tél. +33 (0)2 43 25 21 61
-
- M. Luc LALANNE** (24/09/2011) Avocat Barreau du Mans
33 route des courpins
F-72560 CHANGE
Tél. +33 (0)2 43 75 52 37
Port. +33 (0)6 70 79 07 34
Email : luc.lalanne@wanadoo.fr
1 rue du 33 ième mobile
F-72000 LE MANS
Tél. +33 (0)2 43 81 79 10
-
- M. Michel LE SIDANER** (24/09/2011) Cadre (E.R.)
78 rue Paul Eluard
F-72000 LE MANS
Tél. +33 (0)2 43 75 03 24
Email : mlesidaner@wanadoo.fr
-
- M. Claude (Françoise) LEBOUIC** (10/10/1998)(PRH) Technicien (E.R.)
10, allée de l 'Étang
F-72530 YVRE-L 'EVEQUE
Tél. +33 (0)9 81 67 16 24
Port. +33 (0)6 89 18 17 10
Email : c.lebouic@bbox.fr
-
- M. Charles (Claude-Marie) LECOUBLE** (01/10/2005) Cadre Commercial (E.R.)
48 rue de Bourges
F-72000 LE MANS
Tél. +33 (0)2 43 28 53 64
Port. +33 (0)6 80 13 98 60
Email : charles.lecouble@wanadoo.fr
-
- M. Pierre (Claudine) LEFEBVRE** (07/10/2000) Médecin Généraliste (E.R.)
Le Jandry
F-72700 ALLONNES
Tél. +33 (0)2 43 80 75 61
Port. +33 (0)6 08 21 65 02
Email : lefebvre.claudine@wanadoo.fr
-
- M. Jacques (Sylvie) LEFEUVRE** (27/09/2008) Directeur Général Finances (E.R.)
58, avenue du Général De Gaulle
F-72000 LE MANS
Tél. +33 (0)2 43 80 44 78
Port. +33 (0)6 11 30 01 57
Email : lefeuvre.jacques@sfr.fr
-
- M. Michel (Renée) LEMEUNIER** (29/09/2007) Charcutier traiteur (E.R.)
4, Grande allée du Logis
F-72530 YVRE L 'EVEQUE
Tél. +33 (0)2 43 84 53 64
Port. +33 (0)6 84 10 82 35
Email : mr.lemeunier@orange.fr



058
MAINE-ET-PERCHE

M. Etienne LEONI (27/09/2008) 56, rue de Valmy F-72000 LE MANS Tél. +33 (0)2 43 23 36 16 Port. +33 (0)6 84 73 21 42	Surveillant Pénitentiaire (E.R.)
M. Pierre (Fabienne) LEVECQUE (27/09/2003) Les Petites Landes F-72470 FATINES Tél. +33 (0)2 43 76 94 97 Port. +33 (0)6 85 02 94 82 Email : levecquepierre@orange.fr	Ingénieur en Recherche Développement Agro-Alimentaire
Mme Jeannine (Pierre) LOUVET (29/09/2007) Le Pont d'Orne F-72380 MONTBIZOT Tél. +33 (0)2 43 27 80 99 Email : louvet-pierre@wanadoo.fr	Restauratrice (E.R.)
M. Alain MARTZ (26/09/2009) Résidence Lyautey 77, rue du Rif F-72100 LE MANS Tél. +33 (0)2 43 72 59 49 Port. +33 (0)6 18 41 19 88 Email : alain.martz@sfr.fr	Plombier (E.R.)
Mme France (Bernard) MENAGER (26/09/2009) 8, rue des Edelweiss F-72220 TELOCHE Tél. +33 (0)2 43 42 89 34 Port. +33 (0)6 81 84 64 19 Email : france.menager@wanadoo.fr	Inspecteur DDASS (E.R.)
M. Gérard (Sylvie) MEURLET (11/10/1980) Rés. Le Phénix 11, boulevard Saint Michel F-72190 COULAINES Tél. +33 (0)2 43 89 40 83 Port. +33 (0)6 80 74 75 31 Email : gerard@meurlet.com	Commerçant (E.R.)
Mme Francine (Daniel) MOREAU (27/09/2003) 24, rue Ernest Renan F-72000 LE MANS Tél. +33 (0)2 43 72 95 99 Email : francine.a.moreau@free.fr	Préparatrice en Pharmacie
M. Rolland (Dany) ORABONA (02/10/2004) La Gaudinerie F-72210 LA SUZE SUR SARTHE Tél. +33 (0)2 43 77 27 98 Port. +33 (0)6 11 70 18 33 Email : rora305476@aol.com	Ingénieur (E.R.)
Mme Martine PERGELINE (08/10/1988) La Fontaine F-72320 VIBRAYE Tél. +33 (0)2 43 93 69 08	P.D.G. Société S.P.I. Tél. +33 (0)2 43 24 08 04



058
MAINE-ET-PERCHE

M. Joël (Michelle) PERRAUD (20/09/1997) Coteaux de la Gironde 32, allée Jean Giraudoux F-72000 LE MANS Tél. +33 (0)2 43 76 43 00 Port. +33 (0)6 22 13 56 63	Ingénieur Directeur des Achats (E.R.)
M. Jean PETIT (18/10/1959) 8, av. du Gal de Gaulle F-72000 LE MANS Tél. +33 (0)2 43 28 55 13	E.R.
M. François (Joëlle) PIEDNOIR (07/10/2006) 41, rue du Pré F-72000 LE MANS Tél. +33 (0)2 43 24 55 47 Email : piednoir.francois@wanadoo.fr	Médecin Généraliste 97, rue des Maillets F-72000 LE MANS Tél. +33 (0)2 43 81 63 72
M. Jacques (Janine) RAMBOURG (29/09/2007) 5, rue des Tilleuls F-72400 LA CHAPELLE DU BOIS Tél. +33 (0)2 43 71 28 93 Port. +33 (0)6 60 92 11 41 Email : jj.rambourg@orange.fr	Hôtelier Restaurateur (E.R.)
M. Xavier (Justina) RENAULT (10/10/1998) Le Côteau F-72450 LOMBRON Tél. +33 (0)2 43 81 30 07 Port. +33 (0)6 86 57 65 77 Email : xavier.renault72@orange.fr	Directeur La Taverne Tél. +33 (0)2 43 28 04 06
M. Jean (Denise) RICHARD (12/10/1996) 22, rue d'Orléans F-72000 LE MANS Tél. +33 (0)2 43 24 53 82 Email : jeanrichard72@orange.fr	Dir. Commercial (E.R.)
M. Didier ROUSSEAU (29/09/2001) 110, rue de St Aubin F-72000 LE MANS Tél. +33 (0)2 43 24 33 93 Email : dr72000@gmail.com	Pharmacien 110, rue de St Aubin F-72000 LE MANS Tél. +33 (0)2 43 24 33 93
Mme Ghislaine (Joël) SESTILLANGE-GAUBUSSEAU (29/09/2007) 62, rue du Villaret F-72000 LE MANS Tél. +33 (0)2 43 82 06 80 Port. +33 (0)6 73 44 36 39 Email : ghislaine.sestillage@yahoo.fr	Rédactrice Mairie du Mans
Mme Gabrielle SINIGAGLIA-DANIAU (29/04/1967) 13, rue de la Chabossière LES COUËTS F-44340 BOUGUENAI Tél. +33 (0)2 52 10 33 18 Port. +33 (0)6 80 30 49 91 Email : g.daniausinigaglia@gmail.com	Professeur de musique

058
MAINE-ET-PERCHE

-
- M. Alain (Martine) TARONI** (24/09/2011) Expert-comptable (E.R.)
121 rue Julien Bodereau
F-72000 LE MANS
Tél. +33 (0)2 43 76 40 71
Port. +33 (0)6 16 46 54 62
Email : alaintaroni@yahoo.fr
-
- M. BERNADETTE TESSIER** (22/09/2012) Conseillère mobilité en ressources humaines
Le bois Barreau
F-72230 MONCE EN BELIN
Tél. +33 (0)2 43 42 53 40
Port. +33 (0)6 89 65 29 39
Email : bernadette.francis.tessier@wanadoo.fr
-
- M. Georges (Annick) TOMAS** (07/10/2000) Insp. Div. honoraire
190, avenue Nationale
F-72230 ARNAGE
Tél. +33 (0)2 43 21 24 31
Port. +33 (0)6 22 98 13 24
Email : annick.tomas@gmx.fr
-
- M. PHILIPPE (Françoise) TREBAOL** (22/09/2012) Militaire (ER)
3 allée du petit Vignard
F-72190 SAINT PAVACE
Tél. +33 (0)2 43 81 12 55
Port. +33 (0)6 67 57 27 50
Email : philippe.trebaol0505@orange.fr
-
- M. Claude (Monique) TREMBLAYE** (08/10/1977)(GMH)(GCH) Transporteur (E.R.)
Le Château des Ruelles
15, rue Ernest Chenard
F-72000 LE MANS
Tél. +33 (0)2 43 23 44 34
Port. +33 (0)6 16 75 48 06
Email : claude.tremblay@wanadoo.fr
-
- Mme SYLVIE (Bertrand) TROCHERIE** (22/09/2012) Pharmacienne (ER)
Chefraisson
F-72560 CHANGE
Tél. +33 (0)2 43 40 19 71
Port. +33 (0)6 01 46 08 35
Email : sylvietrocherie@gmail.com
-
- M. Raymond (Geneviève) VAUGARNY** (26/09/1987) Consultant
112 bis, rue Tristan Bernard
F-72000 LE MANS
Tél. +33 (0)2 43 81 95 84
Port. +33 (0)6 87 29 32 71
Email : rvaugarny@orange.fr
-
- Mme Marina VOLTINI** (07/10/2006) Commerçante (E.R.)
14, rue Elsa Triolet
F-72000 LE MANS
Port. +33 (0)6 15 58 16 37
-
- M. Claude VRIGNON** (29/09/2001) Cadre Commercial (E.R.)
27, avenue du Général de Gaulle
F-72000 LE MANS
Tél. +33 (0)2 43 28 45 99
Port. +33 (0)6 07 13 14 69
Email : cvrignon@orange.fr



058
MAINE-ET-PERCHE

M. Jacky (Monette) ZABE (23/10/1982)
I, rue du Bellay
F-72610 ARCONNAY
Tél. +33 (0)2 33 27 90 61
Email : jacqui.zabe@orange.fr

Insp. Div. Police (E.R.)





060 MARCHES-D'OPALE

CHAPITRE

Grand Maître : Bernard PLECINSKI
 Sénéchaux : Jacques DESSEAUX (Maître de Cérémonie)
 Jacqueline HERMAN
 Connétable : Jean DESSEAUX (Maître de Bouche)
 Prévost : Marie-José PERARD (Maître des Sceaux)

e-mail : marches-opale@anysetiers.com

M. Paul BEDU (16/10/2010) Horloger - Bijoutier (E.R.)
 35, rue Elie Dewimille
 F-62155 MERLIMONT
 Tél. +33 (0)3 21 89 74 27

M. Jacques DESSEAUX (04/05/1997) Restaurateur (E.R.)
 60 Grand Rue
 F-62170 SORRUS
 Port. +33 (0)6 80 10 71 02

M. Jean DESSEAUX (10/05/1998) P.D.G. (E.R.)
 Avenue de la Condamine
 F-62520 LE TOUQUET
 Tél. +33 (0)3 21 05 30 76

M. Philippe FLAMENT (10/05/1995)(MH)
 Les Charmettes
 SAINT JOSSE S/MER
 F-62170 MONTREUIL
 Tél. +33 (0)3 21 94 78 95

M. André GENEAU DE LAMARLIERE (22/04/2006) Opticien (E.R.)
 142, rue des Fauvettes
 F-62153 MERLIMONT
 Tél. +33 (0)3 21 09 97 06

Mme Jacqueline HERMAN (10/05/1998) Pharmacien (E.R.)
 Villa Mine de Rien
 Avenue des Sables
 F-62520 LE TOUQUET
 Tél. +33 (0)3 21 05 99 11

Mme Janine LEMAIRE (15/10/2005) E.R.
 Villa Les Coquelicots
 Avenue Blériot
 F-62520 LE TOUQUET
 Tél. +33 (0)3 21 05 09 91

Mme Nicole MARDER (12/05/2007)
 Résidence Les Serres
 Les Dahlias 603
 Avenue John Whitley
 F-62520 LE TOUQUET
 Port. +33 (0)6 62 03 75 34

M. Patrick MARDER (22/04/2006) Chirurgien Dentiste
 Résidence Les Serres
 Les Dahlias 603
 Avenue John Whitley
 F-62520 LE TOUQUET
 Tél. +33 (0)3 21 05 48 77
 Port. +33 (0)6 62 03 75 34





060
MARCHES-D'OPALE

Mme Marie-José PERARD (15/10/2005)

E.R.

Aquilon
29, boulevard Pouget
F-62520 LE TOUQUET
Port. +33 (0)6 67 69 09 55

M. Bernard PLECINSKI (10/09/1995)

Retraité Ed. Nationale

14, rue des Acacias
F-62180 VERTON
Tél. +33 (0)3 21 84 25 87
Email : daisy.bernard@sfr.fr





062 NÎMES - CAMARGUE - CÉVENNES

CHAPITRE

Grand Maître	:	Norbert BENEZET	
Sénéchal	:	Antoine GIL	(Argentier)
Connétables	:	Janine BOYER-LOPEZ	
		Jean-Luc CHARLET	(Epistolier)
Prévosts	:	Alain BOHÈRE	(Echanson)
		Dolorès COEFFIC	(Messager)
		Jean-Louis DELECOURT	(Héraut)
		Michèle GIL	(Hospitalier)
		Marlène MARTINEZ	(Tabellion)
		Régine ORTS-BERTRAND	(Messager)
		René VITI	(Messager)

e-mail : nimes@anysetiers.com

M. Damien ALARY (02/10/2004)(MH)	Président Conseil Général
Chemin Pré de la Combe	Hôtel du Département
F-30170 POMPIGNAN	3, rue Guillemette
Tél. +33 (0)4 66 77 67 12	F-30044 NÎMES CEDEX 9
	Tél. +33 (0)4 66 76 76 08

M. Jean Pierre ARNAUD (27/03/2010)	E.R.
20, rue Emilien Rabinel	
F-30420 CALVISSON	
Tél. +33 (0)4 66 81 94 82	

Mme Marlène BENEZET (27/03/2010)	Administrateur CREDIT MUTUEL (E.R.)
11, rue de la Croix Vieille	Avenue Jean Jaurès
F-12100 MILLAU	F-12100 MILLAU
Tél. +33 (0)5 65 61 11 80	
Port. +33 (0)6 76 32 30 12	

M. Norbert BENEZET (19/10/1996)	Adm. Millau Enseignement Supérieur (E.R.)
11, rue de la Croix Vieille	Halle Viaduc
F-12100 MILLAU	Place de la Capelle
Tél. +33 (0)5 65 61 11 80	F-12100 MILLAU
Port. +33 (0)6 77 62 52 72	Tél. +33 (0)5 65 61 11 80
Email : norbert.benezet123@orange.fr	

M. Kevin BERTRAND (14/05/2011)	Commerçant
13, avenue de la République	
F-12100 MILLAU	
Port. +33 (0)6 77 64 15 70	

M. Alain BOHÈRE (21/03/2009)	Ingénieur (E.R.)
2, rue Charles Gounod	
F-30000 NÎMES	
Tél. +33 (0)4 66 76 09 56	
Email : alainbohère@yahoo.fr	

Mme Janine BOYER-LOPEZ (02/10/2004)	Directrice commerciale (E.R.)
30 rue des Gerfauts	
F-30900 NÎMES	
Tél. +33 (0)4 66 23 68 93	

M. Freddy CERDA (18/03/2000)	Directeur
1, impasse Etienne Parel	Hôtel ATRIA Novotel
F-30660 GALLARGUES LE MONT.	5, Boulevard de Prague
Tél. +33 (0)4 66 73 75 67	F-30000 NÎMES
Port. +33 (0)6 13 51 27 00	Tél. +33 (0)4 66 76 56 04



062
NÎMES-CAMARGUE-CÉVENNES

<p>M. Jean-Luc CHARLET (24/03/2007) Parc de l'Empereur – Bat. C 26, chemin des Carrières F-30000 NÎMES Tél. +33 (0)4 66 62 98 10 Port. +33 (0)6 08 23 90 42 Email : jean-luc.charlet@wanadoo.fr</p>	Ingénieur (E.R.)
<p>M. Eric CHIROUZE (09/06/2012) Impasse de la Gare F-30800 SAINT-GILLES Port. +33 (0)6 16 97 07 95</p>	E.R.
<p>Mme Dolorès COEFFIC (31/03/2006) 23, rue Jacques Cartier F-30900 NÎMES Tél. +33 (0)4 66 64 48 25</p>	Resp. Ressources Humaines Institut Emmanuel d'Alzon 11, rue Ste Perpétue F-30000 NÎMES Tél. +33 (0)4 66 04 93 01
<p>M. Jean-Louis DELECOURT (02/10/2004) L'Estagnol Chemin de Courac F-30330 TRESQUES Tél. +33 (0)4 66 39 50 97 Port. +33 (0)6 82 98 55 55 Email : jldelecourt@orange.fr</p>	Inspecteur des impôts Centre des Impôts 24, avenue Ancyse F-30200 BAGNOLS SUR CEZE Tél. +33 (0)4 66 90 53 60
<p>M. Robert DI LULLO (09/06/2012) 474, rue de Louga F-12100 MILLAU Port. +33 (0)6 07 80 68 10</p>	Conseil en Entreprise Droit du Travail
<p>M. Claude FLANZY (31/03/2006) 3, chemin de l'Equerre F-30133 LES ANGLES Port. +33 (0)6 71 43 92 58</p>	Prof. Honoraire Oenologie
<p>M. Antoine GIL (31/03/2006) 614, chemin du Pissadou F-30900 NÎMES Tél. +33 (0)4 66 64 65 50 Port. +33 (0)6 15 34 73 17 Email : antoine.gil@cegetel.net</p>	Chef Entreprise (E.R.)
<p>Mme Michèle GIL (31/03/2006) 614, chemin du Pissadou F-30900 NÎMES Tél. +33 (0)4 66 64 65 50</p>	Directeur Général (E.R.)
<p>M. Yves GINOUX (09/06/2012) Chemin des Cruelles F-30190 BOURDIC Tél. +33 (0)4 66 57 56 82</p>	Ingénieur (E.R.)
<p>M. Fabrice GONZALES (24/03/2007) 8, impasse Joseph Malet F-12100 MILLAU Port. +33 (0)6 83 47 85 46</p>	Technico-Commercial Responsable de Magasin

062
NÎMES-CAMARGUE-CÉVENNES

M. Henri-Charles GRANGER (24/11/2001) 29, rue Auguste Bosc F-30900 NÎMES Tél. +33 (0)4 66 23 20 58	Ingénieur EDF (E.R.)
M. Antoine HENAREJOS (14/05/2011) 5, rue Aristide Dumont F-30000 NÎMES Tél. +33 (0)4 66 21 73 96	Commerçant 10, boulevard Gambetta F-30000 NÎMES Tél. +33 (0)4 66 21 91 36
Mme Michèle LAHMERI (09/06/2012) 20, rue Emile Rabinel F-30420 CALVISSON Tél. +33 (0)4 66 81 94 82	E.R.
M. Germain MARIN (09/06/2012) 118, chemin des Cannaux F-30132 CAISSARGUES Port. +33 (0)6 83 35 56 95	Kiné-Ostéopathe 2, allée Serge Loiseau F-30000 NÎMES Tél. +33 (0)4 66 26 03 67 Port. +33 (0)6 83 35 56 95
M. Antoine MARTINEZ (27/03/2010) Chemin du clau du Baille F-30700 SAGRIES Tél. +33 (0)4 66 22 54 35	E.R.
Mme Marlène MARTINEZ (02/10/2004) Clos Baille F-30700 SANILLAC SAGRIES Tél. +33 (0)4 66 22 54 35	Attachée de Direction (E.R.)
Mme Monique MICHEL (14/05/2011) Chemin du Bois de Mitteau F-30900 NÎMES Tél. +33 (0)4 66 26 18 57 Port. +33 (0)6 13 10 08 50	E.R.
Mme Lydie MORICE (27/03/2010) 116 B rue Edmond Carrière F-30900 NÎMES Tél. +33 (0)4 66 26 62 14 Port. +33 (0)6 16 84 87 95	Enseignante SEP Jean-Baptiste Dumas F-30100 ALES
Mme Régine ORTS-BERTRAND (21/03/2009) 36 bis, route des Aumières F-12100 MILLAU Tél. +33 (0)5 65 60 65 99 Email : regineorts@orange.fr	Pharmacien Hospitalier
Mme Michèle RAYNAUD (23/11/2002)(CNH) Le Petit Bois 271, rue des Aires F-34730 ST VINCENT DE BARBEYRARGUES Tél. +33 (0)4 67 29 39 30	Présidente Associations (E.R.)



062 NÎMES-CAMARGUE-CÉVENNES

<p>M. Paul RAYNAUD (25/11/1995)(GMH) Le Petit Bois 271, rue des Aires F-34730 ST VINCENT DE BARBEYRARGUES Tél. +33 (0)4 67 29 39 30 Port. +33 (0)6 07 43 33 02 Email : raynaud.p.j@wanadoo.fr</p>	Ingénieur Général (E.R.)
<p>Mme Fabienne ROUJON-FREMONT (09/06/2012) 48, avenue Charles de GAULLE F-12100 MILLAU Tél. +33 (0)5 65 58 78 13</p>	Secrétaire de Direction (E.R.) 567, boulevard Georges Brassens F-12100 MILLAU
<p>M. Bernard ROURE (14/05/2011) Chemin de la Pinède F-30700 SAINT QUENTIN LA POTERIE Tél. +33 (0)4 66 57 42 12</p>	E.R.
<p>M. Patrick SCORSONE (09/06/2012) 96, chemin Codolet F-30290 LAUDUN Tél. +33 (0)9 75 40 96 66</p>	Chef d'entreprise Route d'Avignon Z.I. de l'Ardoise F-30290 LAUDUN-L'ARDOISE Tél. +33 (0)4 66 79 36 33
<p>M. Richard SERRE (14/05/2011) 335, chemin de Font Chapelle 18-20, rue du Général Perrier F-30000 NÎMES Tél. +33 (0)4 66 67 56 18 Port. +33 (0)6 75 48 55 26</p>	Opticien 18-20, rue du Général Perrier F-30000 NÎMES Tél. +33 (0)4 66 67 56 18
<p>M. André TOURREL (24/03/2007) 21, rue Marcel Pagnol F-12100 MILLAU Port. +33 (0)6 13 17 54 89</p>	Directeur de C.C.A.S (E.R.)
<p>M. René VITI (29/03/2008) 14, rue Ernest Bruxelles F-30000 NÎMES Tél. +33 (0)4 66 87 01 93</p>	Directeur du contentieux (E.R.) France Télécom
<p>M. Frédéric WODNIANSKY (09/06/2012) 165 ter, chemin de Mittau F-30000 NÎMES Port. +33 (0)6 75 50 53 45</p>	E.R.



063 NIVERNAIS

CHAPITRE

Grand Maistre	:	Jean-Claude CLUZEAU	
Sénéchal	:	Claude MOINE	
Connétable	:	Michel NICOLLE	(Chambellan)
Prévosts	:	Roland CERCLIER	(Messager)
		Joël COUSIN	(Epistolier)
		Pierrette DUSSARTRE	(Hospitalier)
		Régine FOUCAULT	
		Claude LEGRAIN	(Argentier)
		André MAILHARRO	(Argentier)
		Jean POINT	(Maître de Cérémonie)
		Daniel RAT	(Maître de Bouche)
		Jean-Pierre ROULLET	(Héraut)

e-mail : anysetiers58@orange.fr

M. Jean-Paul AMIOT (24/11/2007) E.R.
6,rue Roquebeau
F-58600 FOURCHAMBAULT
Tél. +33 (0)3 86 58 82 94
Email : jean-paulamiot@orange.fr

Mme Renée ASTRUC (08/10/2011) E.R.
26 avenue de la Tuilerie
F-58150 POUILLY SUR LOIRE
Tél. +33 (0)3 86 39 12 74
Port. +33 (0)6 78 89 60 74
Email : astrucreeee@gmail.com

M. André BEYRAND (07/10/2000) Conseil, administration de sociétés
19, rue Louise Michel
F-58640 VARENNES-VAUZELLES
Tél. +33 (0)3 86 57 75 27
Port. +33 (0)6 99 27 63 63
Email : andre.beyrand.conseilrh@gmail.com

Mme Noëlle BIZET (24/11/ 2007) Gestionnaire Lycée
2, avenue Jules Renard Lycée Horticole de Plagny
F-58320 POUQUES LES EAUX F-58000 SERMOISE SUR LOIRE
Tél. +33 (0)3 86 38 89 50 Tél. +33 (0)3 86 59 73 30
Email : nbizet@wanadoo.fr

Mme Lucette BOUVEAU (12/10/1996)(SNH) Chef Sce Préfecture (E.R.)
15, rue Gaspard Chaumette
F-58000 NEVERS
Tél. +33 (0)3 86 57 32 71

Mme Rica BULGARELLI (09/10/2010) E.R.
1756, avenue de la Paix
F-58600 GARCHIZY
Tél. +33 (0)3 86 69 26 11
Email : enrichetta.bulgarelli@orange.fr

M. Daniel CANTAT (11/10/2008) E.R.
5, impasse Bellevue
F-58000 NEVERS
Tél. +33 (0)3 86 57 21 71

M. Georges CARRERE (01/01/1975) Lt Colonel Gendarmerie (E.R.)
1, rue Jean Moulin
F-58640 VARENNES-VAUZELLES
Tél. +33 (0)3 86 59 32 67

M. Roland CERCLIER (08/10/1994) La Prée 5, chemin des Boires F-18000 BOURGES Tél. +33 (0)2 48 24 59 23	Directeur Travaux (E.R.)
Mlle Isabelle CHAHINIAN (23/10/2004) 27, avenue du Général de Gaulle F-58000 NEVERS Port. +33 (0)6 22 22 13 43 Email : isabelle.chahinian@gmail.com	Hotelière
Mme Christine CLUZEAU (11/10/2008) 5, rue Antoine Montagnon F-58000 NEVERS Tél. +33 (0)3 86 57 41 81 Email : jchris.cluzeau@wanadoo.fr	Conjoint collaborateur 4, rue du Rivage F-58000 NEVERS
M. Jean-Claude CLUZEAU (13/10/2001) 5, rue Antoine Montagnon F-58000 NEVERS Tél. +33 (0)3 86 57 41 81 Port. +33 (0)6 21 53 74 69 Email : jchris.cluzeau@wanadoo.fr	Agent Général Assurances 4, rue du Rivage F-58000 NEVERS Tél. +33 (0)3 86 59 22 74 Fax +33 (0)3 86 59 91 01
M. Jacques COURPIED (12/06/1982) 10, rue Pasteur F-58000 NEVERS Tél. +33 (0)3 86 36 77 48	Instituteur (E.R.)
M. Joël COUSIN (09/10/2004) 5, résidence des Eduens - App. 67 F-58000 NEVERS Tél. +33 (0)3 86 59 06 93 Email : joel.cousin@aliceadsl.fr	Cadre Industrie (E.R.)
Mme Yveline DELANGHE (09/10/2004) 16, impasse Bellevue F-58000 NEVERS Tél. +33 (0)3 86 21 56 77	E.R.
M. Bernard DUMAS (12/10/1991)(GMH)(GCO) 131, rue des Montapins F-58000 NEVERS Tél. +33 (0)3 86 57 30 15 Port. +33 (0)6 88 74 67 25 Email : bernarddumasj@orange.fr	Opticien (E.R.)
M. Jacques DUMAS (11/10/1997) 22, rue Hoche F-58000 NEVERS Tél. +33 (0)3 86 59 01 89 Email : jacdumas@wanadoo.fr	Industriel (E.R.)
Mme Françoise DURIATTI (08/10/2011) 11, rue du Rivage F-58000 NEVERS Tél. +33 (0)3 86 85 04 32 Port. +33 (0)6 82 44 08 48	Restauratrice 9, place Saint Sébastien F-58000 NEVERS Tél. +33 (0)3 86 85 04 32

063
NIVERNAIS

Mme Pierrette DUSSARTRE (15/10/2005)	Infirmière (E.R.)
Le Chazeau F-58400 CHAULGNES Tél. +33 (0)3 86 37 80 26 Email : pierrettedussartre@orange.fr	
M. Michel ESTEVA BUSQUET (09/10/2010)	E.R.
13 rue Voltaire F-58640 VARENNES VAUZELLES Tél. +33 (0)3 86 38 24 29 Port. +33 (0)6 19 51 79 81	
M. François FERRAGUTI (08/10/2011)	E.R.
12 D, impasse Louis Michaud F-58640 VARENNES VAUZELLES Tél. +33 (0)3 86 36 92 85 Port. +33 (0)6 08 71 56 83 Email : francois.ferraguti@wanadoo.fr	
M. Jean Louis FLEGAR (13/10/2012)	Journaliste - Rédaction
BOURGNEUF F-58640 VARENNES VAUZELLES Tél. +33 (0)3 86 38 20 40 Port. +33 (0)6 52 95 80 49 Email : jeanlouis.flegar@laposte.net	3 rue du Fer -58000 NEVERS Tél. +33 (0)3 86 71 45 47
Mme Régine FOUCAULT (11/10/2003)	Principal de Collège
Rue des Ecoles F-58160 CHEVENON Tél. +33 (0)3 86 38 49 73 Email : lunapi@free.fr	Collège La Palisse
M. Alain FOUILLET (12/10/1996)	Commerçant (E.R.)
31, route d'Aubeterre F-58000 SAINT ELOI Tél. +33 (0)3 86 37 12 37	
Mme Marcelle GATEAU (13/10/2001)	E.R.
3 rue des Perrières Les Camélias F-58000 NEVERS Tél. +33 (0)3 86 36 68 50	
Mme Mauricette GOULOT (13/10/2012)	E.R.
20 rue des chèvres F-58180 MARZY Tél. +33 (0)3 86 57 65 48 Port. +33 (0)6 81 59 45 68	
M. Patrick GUERIN (09/11/2002)	Industriel
21, rue Louise Michel F-58640 VARENNES-VAUZELLES Tél. +33 (0)3 86 36 35 56	144, rue Francis Garnier F-58000 NEVERS Tél. +33 (0)3 86 61 59 81
M. Jean-Pierre GUILLEMET (09/10/2010)	E.R.
11 rue Constant F-58130 GUERIGNY Tél. +33 (0)3 86 60 46 25	

M. Jean GUILLERAND (12/10/1996) 59, rue Verte F-58660 COULANGES-LES-NEVERS Tél. +33 (0)3 86 59 39 19 Email : mariejean.guillerand@orange.fr	Ingénieur (E.R.)
M. Bernard LALUQUE (15/10/2005) 3, rue des Perrières F-58000 NEVERS Tél. +33 (0)3 86 36 31 32	Ingénieur (E.R.)
M. Claude LEGRAIN (09/11/2002) 3, rue des Ponts de Nevers F-58700 PREMERY Tél. +33 (0)3 58 07 62 81 Port. +33 (0)6 13 14 69 02 Email : legraina@club-internet.fr	Agent Général d'assurances (E.R.)
M. André MAILHARRO (24/11/2007) 40, rue Marcel Robin F-58640 VARENNES VAUZELLES Tél. +33 (0)8 77 04 33 21 Email : louis.mailharro@wanadoo.fr	E.R.
Mme Micheline MALVILLE (09/10/2004) 139, avenue du Stand F-58000 NEVERS	Estéticienne (E.R.)
M. Claude MOINE (09/10/2004) 14, boulevard du Mal de Lattre de Tassigny F-58000 NEVERS Tél. +33 (0)3 86 36 19 59 Email : clmoine@wanadoo.fr	Adm. Immeuble (E.R.)
M. Michel NICOLLE (12/10/1996) 36 bis, rue Georges Malville F-58000 SERMOISE/LOIRE Tél. +33 (0)3 86 37 57 32 Email : mm.nicolle@wanadoo.fr	Agent d'Assurance (E.R.)
Mme Michelle NICOLLE (14/10/2006) 36 bis, rue Georges Malville F-58000 SERMOISE S/LOIRE Tél. +33 (0)3 86 37 57 32 Email : mm.nicolle@wanadoo.fr	
M. Jean POINT (09/11/2002) 69, rue des Filles F-58660 COULANGES-LES-NEVERS Tél. +33 (0)3 86 57 97 87 Email : danielle.point@wanadoo.fr	Contrôleur DDE DDE 58 2, rue des Pâtis B.P. 69 F-58020 NEVERS CEDEX
M. Daniel RAT (11/10/2008) 13, rue du Lavoir F-58200 SAINT PERE Tél. +33 (0)3 86 28 54 72 Port. +33 (0)6 31 69 66 99 Email : daniel.rat0224@orange.fr	E.R.



063
NIVERNAIS

Mme Danièle RIERA (17/10/1992)

41, boulevard de la République
F-58000 NEVERS
Tél. +33 (0)3 86 61 40 27

M. Jean-Pierre ROULLET (10/10/2009)

Coiffeur (E.R.)

25, rue Camille Baynac
F-58160 IMPHY
Tél. +33 (0)3 86 90 37 42
Email : jp.cl.roullet@orange.fr

Mme Stacha ROY (10/10/2009)

E.R.

Chemin des Terres Blanches
Satinges
F-58400 PARIGNY LES VAUX
Tél. +33 (0)3 86 90 10 28

Mme Maguy TALBOTIER (11/10/1997)

E.R.

4, rue Léon Blum
Les Bourdons
F-58640 VARENNES-VAUZELLES
Tél. +33 (0)3 86 38 01 73
Email : maguytal@gmail.com

M. Christophe VOISIN (09/10/1999)

Gérant de Société

L'Absolue Renaissance
F-58470 MAGNY COURS



CHAPITRE

Grand Maistre	:	Arnaldo CECCATO	
Sénéchaux	:	Sergio GIANNINI Simonetta VARNELLI	
Connétable	:		
Prévosts	:	Giovanni ANGELI Luigi BUCATAIO Fabrizio FE Marcello RAMADORI Alessandra ROBATTO Giancarlo TOBIA Orietta VARNELLI Raffaella VESPASIANI-NUCCI	(Epistolier) (Chambellan) (Maistre de Bouche) (Maistre de Cérémonie) (Tabellion) (Argentier) (Echanson) (Imagier)

e-mail : umbria@anysetiers.com

M. Massimo ALBERTI (27/11/1994)Via Lorenzini n.6
I-06100 PERUGIA
Tél. +39 075 403 44
Port. +39 346 312 57 60

Dottore Agronomo Professionista

Piazza Italia n. 4
I-06121 PERUGIA
Tél. +39 075 572 38 30**M. Giovanni ANGELI** (17/10/2004)Via Campodimarte 14
I-06100 PERUGIA
Tél. +39 075 505 25 49
Port. +39 346 312 57 60

Tecnico Ferroviario

Mme Maria Domenica BATIGNANI (31/10/1992)(GMH) Ragioniere CommercialistaVia Vincenzo Bellini 38
I-50144 FIRENZE
Port. +39 347 584 26 82
Email : mdbindi@libero.it

Port. +39 347 584 26 82

Mme Maria-Carla BIRGOLOTTI (15/10/2006)Via A. Vecchi 60
I-06223 PERUGIA
Tél. +39 075 420 76
Port. +39 349 450 99 96
Email : mcbirgolotti@libero.itMedico Gastroenterologo
c/o Centro Medico Gallenga
v.Gallenga 106
I-06100 PERUGIA**M. Luigi BUCATAIO** (17/11/1996)Strada Marscianese n.10
I-06050 S. NOCOLO-DI-CELLE
Tél. +39 075 97 47 87
Port. +39 337 64 82 68

Imprenditore Industriale

M. Arnaldo CECCATO (27/11/1994)Strada della Badia
I-06060 SANT'ARCANGELO DI MAGIONE (PG)
Tél. +39 075 84 81 22
Port. +39 366 430 64 39
Email : arnaldo.ceccato@email.it

Generale di Brigata Aerea (A.R.)

Port. +39 335 650 86 80

M. Fabrizio FE (20/03/2010)v.Vittorio Minelli 17
I-06065 PASSIGNANO
Tél. +39 075 829 62 31
Port. +39 338 120 04 81
Email : fabriziofe@libero.it

Bancario (A.R.)

064
OMBRIE

M. Sergio GIANNINI (31/10/1992) Via Baglioni n.50 I-06121 PERUGIA Tél. +39 075 572 32 04 Port. +39 392 967 56 05 Email : gianninistudio@yahoo.it	Dottore Commercialista Via Baglioni n.50 I-60121 PERUGIA Tél. +39 075 572 32 04
M. Giovanni GIUSTO (14/12/1997) Via Saturnia n.23 I-16129 PERUGIA Tél. +39 075 505 64 54 Port. +39 339 244 40 49 Email : gevengest@yahoo.it	Direttore di Banca
M. Tommaso GRAZIANO (31/10/1992) Via Tilli n.54 I-06127 PERUGIA Tél. +39 075 966 14 25 Email : tomgrazi@fastwebnet.it	Direttore di Banca (A.R.)
Mme Eida LUCHINI-VARNELLI (15/10/2006) Piazza Vittorio Veneto, 13 I-62035 PIEVEBOVIGLIANA (MC) Tél. +39 073 366 12 15	Farmacista Tél. +39 073 764 70 00
Mme Paola MARCONATI (20/12/1998) Villa Ceccato I-06060 SANT'ARCANGELO-MAGIONE (PG) Tél. +39 075 84 81 22	Imprenditrice sett.moda
M. Luciano MILLETTI (18/05/2003) Via Conciario n.6 I-06127 PERUGIA Tél. +39 075 572 12 80	Medico Cardiologo
M. Piero PAGLICCI-REATELLI (31/10/1992) Via della Pallotta n.40/L I-06126 PERUGIA Tél. +39 075 305 75 Port. +39 335 622 77 77	Dottore Agronomo Via Delle Streghe n.13 I-16123 PERUGIA Tél. +39 075 573 06 15
Mme Miriam PANNONE (20/03/2010) Strada per S.Antonio 67 I-06133 PERUGIA Tél. +39 075 605 91 27 Port. +39 348 604 95 12 Email : pannone@stat.unipg.it	Prof. Universitaria (A.R.)
M. Marcello RAMADORI (31/10/1992) Via Manzoni n.162 I-06087 PONTE-S.GIOVANNI (PG) Tél. +39 075 39 61 93 Port. +39 348 715 85 97	Dottore Scienze Politiche
Mme Jole RICCI-VENTI (17/11/1996) Via S. Bonaventura n.2 I-06121 PERUGIA Tél. +39 075 303 38	Imprenditrice Via S. Bonaventura n.2 I-06121 PERUGIA Tél. +39 075 308 38

Mme Alessandra ROBATTO (16/04/2000) Via Fabio Filzi n.5 I-05100 TERNI Tél. +39 074 442 50 97	Avvocato Tél. +39 074 448 34 11
M. Bartolo ROMEO (31/10/1992) Piazzale Giotto n.26 I-06121 PERUGIA Tél. +39 075 583 75 10	Funzionario di Banca
M. Giancarlo TOBIA (20/03/2010) v.Campo di Marte 14 I-06124 PERUGIA Tél. +39 075 500 84 11 Port. +39 339 640 06 93	Bancario (A.R.)
M. Pilade TRABALZA (20/03/2010) v.Luigi Einaudi 19 I-06124 PERUGIA Tél. +39 075 584 77 14	Scultore, incisore
Mile Orietta VARNELLI (15/10/2006) Via Girolamo Varnelli, 10 I-62034 MUCCIA (MC) Tél. +39 073 764 70 00 Email : om.varnelli@varnelli.it	Imprenditrice Via Girolamo Varnelli, 10 I-62034 MUCCIA (MC) Tél. +39 073 764 70 00
Mme Simonetta VARNELLI (17/11/2001) v.Girolamo Varnelli 10 I-62037 MUCCIA (MC) Tél. +39 073 764 70 00 Port. +39 335 102 71 26 Email : g.s.varnelli@varnelli.it	Imprenditrice Distillerie VARNELLI Via G.Varnelli 10 I-62034 MUCCIA (MC) Tél. +39 073 764 70 00 Fax +39 073 764 71 07
Mme Raffaella VESPASIANI-NUCCI (17/11/2001) Via dei Filosofi n.14 I-06100 PERUGIA Tél. +39 075 327 83	Dirigente statale
M. Paolo Maria VISSANI (15/10/2006) Via S. Galigano Rimbocchi 24 I-06100 PERUGIA Tél. +39 075 60 57 83 Port. +39 348 870 21 55 Email : pmvissani@libero.it	Biologo analista



065 ORLEANAIS-SOLOGNE

CHAPITRE

Grand Maître	:	Yves CHAMPION	
Sénéchaux	:	Gérard DELB Denys PINET	(Maître de Cérémonie)
Connétable	:	Daniel RENAUD	(Argentier)
Prévosts	:	Jean-Marie BARNIER Bernard BAUDU Stéphane CAUSSARRIEU Jacques MICHE	(Maître de Bouche) (Chambellan) (Epistolier) (Maître de Cérémonie)

e-mail : orleanais@anysetiers.com

M. Jean-Marie BARNIER (26/04/1997)

3, rue Pereira
F-45000 ORLEANS
Tél. +33 (0)2 38 54 09 44
Port. +33 (0)6 08 21 60 67

Hologer Bijoutier
F-45000 ORLEANS
Tél. +33 (0)2 38 54 09 44

M. Bernard BAUDU (26/04/1997)

128, rue des Acacias
F-45560 ST DENIS EN VAL
Tél. +33 (0)2 38 76 73 87
Port. +33 (0)6 84 76 77 38

Pépiniériste
640, rue des Pinelles
F-45560 ST DENIS EN VAL
Tél. +33 (0)2 38 76 75 66

M. Jean-Marie BISET (02/06/2012)

35 route du Gué Girault
F-45530 VITRY AUX LOGES
Tél. +33 (0)2 38 65 33 45

Docteur en Médecine Radiologue

M. Claude BOISSAY (02/06/2012)

158 Route D'Orleans
F-45370 CLERY SAINT ANDRE
Tél. +33 (0)2 38 45 75 41
Port. +33 (0)6 12 42 76 06

Technico-commercial

M. Stéphane CAUSSARRIEU (15/09/2001)

13, Allée du Clos Marvilliers
F-45750 ST PRYVE ST MESMIN
Tél. +33 (0)2 38 88 49 08
Port. +33 (0)6 76 52 59 20

Architecte
11, rue des Sansonnieres
F-45000 ORLEANS
Tél. +33 (0)2 38 88 49 08

Mme Nicole (Yves) CHAMPION (07/05/2011)

355, rue du Bourgneuf
F-45560 SAINT-DENIS-EN-VAL
Tél. +33 (0)2 38 76 72 50

Retraitée de banque

M. Yves CHAMPION (07/06/1980)(VCR)

355, rue du Bourgneuf
F-45560 ST DENIS EN VAL
Tél. +33 (0)2 38 76 72 50
Port. +33 (0)6 13 45 03 98
Email : anysetiers.orleanssologne@wanadoo.fr

Directeur de Société

Mme Catherine CHARPENTIER (21/05/2011)

180, route d'Orléans
F-45640 SANDILLON

E.R.

M. Franck DEGUYENNE (12/06/2010)

1818, rue Francois Margottin
F-45100 ORLEANS
Port. +33 (0)6 13 02 89 51

Gerant de société informatique
34 rue de Bageaux
F-45140 SAINT JEAN DE LA RUELLE
Tél. +33 (0)2 38 70 40 10
Fax +33 (0)2 38 70 40 11



065
ORLEANAIS-SOLOGNE

M. Gérard DELB (15/04/2000) 87, rue d'Illiers F-45000 ORLEANS Tél. +33 (0)2 38 42 07 67 Port. +33 (0)6 84 51 13 19	Architecte DPLG 354, rue du Faubourg Bannier F-45400 FLEURY-LES-AUBRAIS Tél. +33 (0)2 38 43 37 93
M. Bernard DUMAS (20/06/1976) Le Petit Theillay F-41220 DHUIZON Tél. +33 (0)2 54 98 37 95 Port. +33 (0)6 11 69 04 33	PDG de Société
M. Gilles DUWATT (14/09/2002) 294, route de la Chênetière F-45530 VITRY-AUX-LOGES Tél. +33 (0)2 38 59 42 31	Gérant de Société 32, rue des Processions B.P. 91 F-91241 ST MICHEL-SUR-ORGE Tél. +33 (0)1 69 80 99 00
M. Ramez GHADAI (02/06/2012) 12 rue Corne de Cerf F-4100 ORLEANS Tél. +33 (0)2 38 22 03 11	Gynécologue Obstétricien 6 rue de la bascule F-45100 ORLEANS Tél. +33 (0)2 38 22 65 55
M. David GIOVANETTI (21/05/2011) 112, rue du Bois des Prés F-45560 ST DENIS EN VAL Port. +33 (0)6 85 67 63 15	Dirigeant Société 112, rue du Bois des Prés F-45560 ST DENIS EN VAL
M. Simon GOGOS (01/01/1989) 78 bis rue des Varennes F-45150 ST JEAN LE BLANC Port. +33 (0)6 13 50 14 18	P.D.G (E.R.) 40, rue Henri Pavart F-45140 ST JEAN DE LA RUELE
M. Hugues HAZARD (24/06/1995) 2954, ancienne route de Chartres F-45770 SARAN Tél. +33 (0)2 38 75 43 55 Port. +33 (0)6 89 30 20 78 Email : hugueshazard@orange.fr	Directeur Commercial (E.R)
M. Pierre LE DONNE (17/09/2005) 55, rue de la Mairie F-45410 BUCY-LE-ROI Tél. +33 (0)2 38 80 05 19	Chef d'entreprise 23, avenue des Droits de l'Homme F-45000 ORLEANS Tél. +33 (0)2 38 86 19 19
M. Yves LEMEUNIER (21/05/2011) 58, rue de Neuville F-45760 VENNECY Port. +33 (0)6 60 08 38 92	Agent Général Assurances 30, place du Vieux Marché F-45100 ORLEANS Tél. +33 (0)2 38 62 04 14
M. Jacques MARCHE (26/04/1997) 147, rue Théophile Jourdain F-45160 OLIVET Tél. +33 (0)2 38 86 91 16 Port. +33 (0)6 70 17 71 27	E.R.
M. Gérard MICHÉ (29/10/2005) 2 bis, rue Adolphe Crespin F-45000 ORLÉANS Tél. +33 (0)2 38 77 21 21	Expert Immobilier 2 bis, rue Adolphe Crespin F-45000 ORLÉANS Tél. +33 (0)2 38 77 21 21



065
ORLEANAIS-SOLOGNE

M. Jacques MICHE (26/04/1997) 59, rue du Haut Tibert F-45470 REBRECHEN Tél. +33 (0)2 38 65 65 72 Port. +33 (0)6 07 51 30 19	Directeur Centre des Apprentis 71, rue du Petit Pont F-45000 ORLEANS Tél. +33 (0)2 38 86 02 51
M. Mbarek MOUSSA (12/06/2010) 8 bis, quai de la Madeleine F-45000 ORLEANS Port. +33 (0)6 17 54 83 59	Pré Retraité
M. Etienne PETIT (21/05/2011) 16 quai Cypierre F-45000 ORLEANS Port. +33 (0)6 85 21 10 23	Agrégé en architecture 16 quai Cypierre F-45000 ORLEANS Tél. +33 (0)2 38 62 29 14
M. Denys PINET (01/06/1988) 21, rue Pierre Louis F-45100 ORLEANS Port. +33 (0)6 10 18 50 61 Email : d.pinet@hotmail.fr	Agent Gal Assurances (E.R.)
M. Didier RABILLON (02/06/2012) 33 rue de la Haute Maison F-45750 SAINT PRYVE SAINT MESMIN Port. +33 (0)6 82 49 68 84	Cadre de Banque Tél. +33 (0)8 20 82 00 01
Mme Françoise RAMEAU (21/05/2011) 24, rue Anthelme Flatet F-45400 FLEURY LES AUBRAIS Tél. +33 (0)2 38 55 60 70 Port. +33 (0)6 20 76 59 17	E.R.
M. Daniel RENAUD (17/04/1999) 515, rue du Maquis de Samatha F-45640 SANDILLON Tél. +33 (0)2 38 41 17 43 Port. +33 (0)6 15 92 62 87	Electricien (E.R.)
Mme Catherine-Noëlle RIOT (12/06/2010) 33 bis, Grande Rue F-45110 CHATEAUNEUF SUR LOIRE Tél. +33 (0)2 38 58 41 69 Port. +33 (0)6 75 77 41 69	Restauratrice de tableaux
M. Frédéric SKARBEK (13/06/2009) 553, rue des Hauts Bois F-45400 CHANTEAU Tél. +33 (0)2 38 75 00 62	Architecte 10, quai Saint Cypierre F-45000 ORLEANS Tél. +33 (0)2 38 81 15 83
M. Didier-Edouard STEINER (10/06/2006) 4, rue du Prieuré Les Roches St Paul F-37500 LIGRE Tél. +33 (0)2 47 93 90 62 Port. +33 (0)6 75 69 58 21 Email : desteiner@hotmail.fr	Conseiller Développement Chambres et Tables d'hôtes





065
ORLEANAIS-SOLOGNE

M. Daniel TOMCZYK (09/06/2007)

Technicien du bâtiment

47 rue Pierre Brossolette
F-45400 FLEURY LES AUBRAIS
Tél. +33 (0)2 34 32 56 30
Port. +33 (0)6 32 28 07 17





066 PAÏS-DE-BRIVE

CHAPITRE

Grand Maître	:	Daniel MELINE	
Sénéchaux	:	Charles POUGET Guy REYNAL	(Maître de Cérémonie) (Argentier)
Connétable	:	Jean-Pierre LOUBIGNAC	(Epistolier)
Prévosts	:	Chantal GUISCAFRE Marie-Claude LHOMOND Laurette MARTINIE Jean-Noël MOURNETAS Jean-Louis PICH Jean-Marc TIXIER Daniel ZIEMBINSKI Francine ZIEMBINSKI	(Maître de Bouche) (Messager) (Maître des Novices) (Maître de Gonfanons) (Echanson) (Héraut) (Chambellan) (Hospitalier)

e-mail : brive@anysetiers.com

Mme Mady BEAUDREUX (09/06/2007) Sage-Femme (E.R)
8 Le Sol
F-24120 LA FEUILLADE
Tél. +33 (0)5 55 85 31 79

M. Jean-Claude BEAUVAIS (10/06/1989) Expert Cies Assurances
Le Vignal
F-24620 MARQUAY
Tél. +33 (0)5 53 08 23 67

Mme Paule BONNELYE (05/06/2004) E.R.
10, allée des Violettes
F-19700 SEILHAC
Tél. +33 (0)5 55 27 04 13

Mme Christine BOUSSARD (09/06/2012) Responsable Administratif Comptable
Prugnes
F-19270 LISSAC
Port. +33 (0)6 10 92 67 75
EUROVIA
Zone Jean DALLET
F-19100 BRIVE LA GAILLARDE
Tél. +33 (0)5 55 86 90 17

M. Christian CARDINAEL (11/06/2005) E.R.
La Veyssière
F-24590 SALIGNAC EYVIGNES
Tél. +33 (0)5 53 30 31 28

M. Denis CEROU (11/06/1994)(GMH) E.R.
78, chemin de Bassaler
F-19100 BRIVE-LA-GAILLARDE
Tél. +33 (0)5 55 87 73 14
Email : denis.cerou@orange.fr

M. Claude CHALLEIL (15/06/1985)(GMH)(GCH) Inspecteur Société
64, avenue de Lavaur
F-81100 CASTRES
Tél. +33 (0)5 63 59 18 86
Email : c.challeil@orange.fr

M. Christian CHAUVIN (23/06/2001) E.R.
Le Gard
F-24370 CALVIAC EN PERIGORD
Port. +33 (0)6 14 20 98 18



Mme Laurence CHAUVIN (09/06/2007) L'Oeil La Garde F-24370 CALVIAC EN PERIGORD Tél. +33 (0)5 53 31 20 07	Commerciale
M. Christakis CHRISTOU (15/06/1985) 6, rue François Miallet F-19100 BRIVE-LA-GAILLARDE Tél. +33 (0)5 55 23 48 00	Avocat 6, rue François Miallet F-19100 BRIVE-LA-GAILLARDE Tél. +33 (0)5 55 23 48 00
M. Georges COURNEDE (20/05/2000) Cazaudet B.P. 153 F-19360 MALEMORT Tél. +33 (0)5 55 92 05 12	Dirigeant Société
M. Roger CROUZEL (22/06/2002) Le Temple F-24590 SALIGNAC EYVIGNES Tél. +33 (0)5 53 28 22 02	Artisan conserveur Le Temple F-24590 SALIGNAC Tél. +33 (0)5 53 28 80 83
Mme Suzanne DEBIEN (28/06/1997) 7, allée du Bas de la Colline F-64200 BIARRITZ Tél. +33 (0)5 59 23 20 04	E.R.
Mme Nicole DELBOS-THOMAS (10/06/2006) Le Bourg F-24590 BORREZE Tél. +33 (0)5 53 28 83 46	Enseignement (E.R.)
M. Gérard DELRIEU (12/06/2010) 1, rue Alice Hillion F-19100 BRIVE Tél. +33 (0)5 55 87 07 10	E.R.
Mme Michelle DOUNIES (07/06/2008) 20, rue de la Chambaudie F-19100 BRIVE-LA-GAILLARDE Tél. +33 (0)5 55 17 67 08	E.R.
Mme Hélène DUFOUR (11/06/2005) 22, rue de La Fontaine F-19100 BRIVE-LA-GAILLARDE Port. +33 (0)6 09 43 58 04	Artisan 7, boulevard Colonel Germain F-19100 BRIVE-LA-GAILLARDE Tél. +33 (0)5 55 17 22 75
M. Bernard DUMONT (12/06/2010) PANIVOM F-24360 BUSSIÈRE BADIL Tél. +33 (0)5 53 56 43 03	Agroalimentaire (E.R.)
M. Jean FAUGERAS (13/06/2009) 10, allée des Violettes F-19700 SEILHAC Tél. +33 (0)5 55 27 04 13	France Télécom (E.R.)
Mme Solange FONTALIRANT (12/06/2010) 12, rue Maurice Bourdelle F-19100 BRIVE Tél. +33 (0)5 55 74 11 06	

066
PAÏS-DE-BRIVE

M. Noël FOURNET-FAYARD (23/10/1999) Le Rouaze F-15400 TRIZAC Tél. +33 (0)4 71 78 67 53 Email : noel-fournet-fayard@orange.fr	Responsable Projet
M. Bertrand FOURNIAL (11/06/2005) Montplaisir F-19500 JUGEALS-NAZARETH Tél. +33 (0)5 55 25 43 63	Gérant de Société
Mme Christiane GADALOU (13/06/2009) 32, rue Pierre Pérol F-19100 BRIVE Tél. +33 (0)5 55 24 50 93	Secrétaire THALES F-19100 BRIVE
Mme Claudine GAMOT (17/05/2003) La Grange du Bourg F-24250 GROLEJAC Tél. +33 (0)5 53 28 11 71	Gérante de Société 16, avenue Thiers F-24200 SABLAT
M. Robert GUIRAL (07/06/2008) 69, rue Joseph Yernaux F-19100 BRIVE-LA-GAILLARDE Port. +33 (0)6 11 96 10 78	Education Nationale (E.R)
Mme Chantal GUISCAFRE (07/06/2008) Le Bos Clos F-19360 MALEMORT Port. +33 (0)6 81 38 08 87	Clerc d'avocat 12, boulevard Puyblanc F-19100 BRIVE-LA-GAILLARDE Tél. +33 (0)5 55 74 99 00
Mme Juliette JABOLLE (11/06/2011) 8 avenue Michel Labrousse F-19100 BRIVE LA GAILLARDE Tél. +33 (0)5 55 24 39 10 Port. +33 (0)6 85 79 98 61	Romancière
Mme Léa LACAZE (09/06/2007) Jos La Malaurie F-19000 TULLE Tél. +33 (0)5 55 26 94 85	
M. Jean-Claude LAFEUILLE (07/06/2008) Salagnac F-19360 COSNAC Tél. +33 (0)5 55 74 03 10	Galeriste d'Art
Mme Danielle LAVAUD (05/06/2004) 6, place Latreille F-19100 BRIVE-LA-GAILLARDE Port. +33 (0)6 13 40 51 23	Agent Immobilier 4, rue de la Solanne F-19000 TULLE Tél. +33 (0)5 55 26 72 36
Mme Marie-Claude LHOMOND (10/06/2006) 21, rue Marcellin Berthelot F-19100 BRIVE-LA-GAILLARDE Tél. +33 (0)5 55 85 38 92	



066
PAÏS-DE-BRIVE

M. Pierre LHOMOND (25/04/1981)(CNH) 21, rue Marcellin Berthelot F-19100 BRIVE-LA-GAILLARDE Tél. +33 (0)5 55 85 38 92	Ingénieur (E.R.)
M. Jean-Pierre LOUBIGNAC (07/06/2008) 32, rue Pierre Pérol F-19100 BRIVE-LA-GAILLARDE Port. +33 (0)6 16 66 51 25 Email : jeanpierre.loubignac@yahoo.fr	E.R.
M. Dominique MAIGNE (09/06/2012) 1 Cours du 15 Aout 44 F-19100 BRIVE LA GAILLARDE Tél. +33 (0)5 55 17 87 91 Port. +33 (0)6 43 49 44 81 Email : mfdomaine@yahoo.fr	Directeur de Société (E.R.)
Mme Laurette MARTINIE (12/06/2010) Résidence Les Bougainvillées 22, rue André Delon F-19100 BRIVE Port. +33 (0)6 20 12 56 16	Agent Immobilier 38, avenue de Paris F-19100 BRIVE LA GAILLARDE Tél. +33 (0)5 55 18 04 18
M. Edouard MATHOU (12/06/2010) Au Peyroux F-19360 MALEMORT Tél. +33 (0)5 55 92 23 52	Enseignement (E.R.)
Mme Monique MAUREL (09/06/2012) 11 rue Jean Paul Puydebois F-19100 BRIVE LA GAILLARDE Tél. +33 (0)5 55 88 08 11 Port. +33 (0)6 72 25 47 02 Email : monique.sauviat-maurel@club-internet.fr	E.R.
M. Daniel MELINE (21/06/1986) 20, Route de Chabrières F-23000 GUERET Tél. +33 (0)5 55 52 42 37 Port. +33 (0)6 80 17 40 88 Email : daniel.meline@orange.fr	Fondé de Pouvoir (E.R.)
M. Jean-Noël MOURNETAS (09/06/2007) Chemin des Vieilles Vignes Les Bolles F-19360 MALEMORT Tél. +33 (0)5 55 23 09 97	Artisan 62, avenue Abbé Jean Alvitre F-19100 BRIVE-LA-GAILLARDE Tél. +33 (0)5 55 86 92 91
M. Gilles PECRESSE (09/06/2012) 47, rue Georges Duhamel F-19100 BRIVE LA GAILLARDE Tél. +33 (0)5 55 17 18 63 Port. +33 (0)6 32 59 17 13 Email : annie.pecresse@wanadoo.fr	Pharmacien
M. Bertrand PERRIARD (14/06/1986) Les Fargettes F-24120 TERRASSON LA VILLEDIEU Tél. +33 (0)5 53 50 35 74	Directeur de Société C.D.P. Les Justices F-24120 TERRASSON LA VILLEDIEU



066
PAÏS-DE-BRIVE

M. Jean Pierre PETIT (13/06/2009) Le Bos Clos F-19360 MALEMORT Port. +33 (0)6 71 90 52 51	P.D.G. HYCAMEP
M. Michel PEYTAVIE (07/06/1997) F-24370 SIMEYROLS Tél. +33 (0)5 53 28 93 13	Ostéopathe
M. Jean-Louis PHILIP (13/06/1987)(SNH) BEDY F-24620 MARQUAY Tél. +33 (0)5 53 29 66 54	Agent Général d'Assurance 34, avenue Gambetta F-24200 SARLAT-LA-CANEDA Tél. +33 (0)5 53 31 44 44
M. Jean-Louis PICH (10/06/2006) Le Moulin À Vent F-19560 ST HILAIRE-PEYROUX Tél. +33 (0)5 55 84 66 95 Port. +33 (0)6 33 91 48 30 Email : jl.pich@orange.fr	Délégué Médical
M. Nicole POUBLAN (11/06/2011) Le Breuil F-24590 NADAILLAC Tél. +33 (0)5 55 32 94 02 Port. +33 (0)6 89 85 06 54	Cadre Administratif
M. Charles POUGET (10/06/1995) 47, avenue Jean Alvitre F-19100 BRIVE-LA-GAILLARDE Tél. +33 (0)5 55 86 92 92	Industriel Gérant Société 47, avenue Jean Alvitre F-19100 BRIVE-LA-GAILLARDE Tél. +33 (0)5 55 86 92 92
M. Marcel RAYNAL (07/06/1997) La Porte F-24220 BEYNAC Tél. +33 (0)5 53 59 24 58	P.D.G. Z.I. de Madrazes F-24200 SARLAT Tél. +33 (0)5 53 31 07 84
Mme Marie-Françoise RAYNAL (07/06/2008) La Fleur Cauzin F-33330 ST CHRISTOPHE DES BARDES Tél. +33 (0)5 57 24 77 58	Viticultrice La Fleur Cauzin F-33330 ST CHRISTOPHE DES BARDES
M. Guy REYNAL (08/06/1996) 8, Le Sol F-24120 LA FEUILLADE Tél. +33 (0)5 55 85 31 79	Gérant de Société Bâtiments TP Z.I. du Coutal F-24120 TERRASSON Tél. +33 (0)5 53 50 11 98
M. Alain ROBERT (19/10/2002) 955, chemin de Verninières F-19110 BORT-LES-ORGUES Tél. +33 (0)5 55 96 07 65	Musicien
Mme Yvette ROUGE (07/06/2008) 11, rue Laplace F-19100 BRIVE-LA-GAILLARDE Port. +33 (0)6 18 04 15 89	

066
PAÏS-DE-BRIVE

M. Bruno TERNISIEN D'OUVILLE (09/06/2012) 10 Bis rue Jean-Jacques Rousseau F-87350 PANAZOL Port. +33 (0)6 15 35 94 73 Email : bruno-mariechris@orange.fr	Docteur en Médecine 25, boulevard Victor Hugo -87000 LIMOGES
M. Jean-Marc TIXIER (13/06/1998) Le Breuil F-24590 NADAILLAC Tél. +33 (0)5 53 51 04 41	Cadre CRAMCO 37, av. du Pdt René Coty F-87048 LIMOGES Tél. +33 (0)5 53 51 04 41
M. Jean-Pierre TIXIER (08/06/1996) Le Breuil F-24590 NADAILLAC Tél. +33 (0)5 53 51 04 41	E.R.
M. Maurice TRARIEUX (23/06/2001) La Gane Lachaud F-19140 UZERCHE Tél. +33 (0)5 55 73 26 59	E.R.
M. Georges VALENTI (13/06/2009) 53, rue du Puy de Lacan F-19360 MALEMORT Tél. +33 (0)5 55 23 77 64	E.R.
M. Bernard VEISSIERE (09/06/2012) 41 rue des Martyrs F-19520 CUBLAC Tél. +33 (0)9 81 46 19 02 Port. +33 (0)6 20 83 60 21 Email : ber-veis@gmail.com	Pompier (E.R.)
M. René VERGNE-CHEZE (09/06/1963)(GMH)(VCH) 16, rue Gaston Granet F-19100 BRIVE-LA-GAILLARDE Tél. +33 (0)5 55 74 36 15	Commerçant 45, rue Toulzac F-19100 BRIVE-LA-GAILLARDE Tél. +33 (0)5 55 24 11 04
M. André VIMBELLE (07/06/2008) La Lande Haute F-19500 JUGEALS NAZARETH Tél. +33 (0)5 55 17 97 71	Chocolatier Z.A. Brive Est Rue Lépine F-19100 BRIVE Port. +33 (0)6 16 20 43 00
Mme Martine VOLPI (11/06/2011) 65 boulevard henri de Jouvenel F-19100 BRIVE LA GAILLARDE Tél. +33 (0)5 55 87 52 29 Port. +33 (0)6 64 89 87 09 Email : martinev19@sfr.fr	Commerçante
M. Daniel ZIEMBINSKI (11/10/1997) Les Roubeyss 6, impasse Marie Rose GUILLOT F-19240 VARETZ Port. +33 (0)6 20 32 82 87	Conducteur trains (E.R.)



066
PAÏS-DE-BRIVE

Mme Francine ZIEMBINSKI (22/06/2002)

Les Roubeys
6, impasse Marie-Rose GUILLOT
F-19240 VARETZ
Port. +33 (0)6 14 62 19 57

Animatrice de vente
Port. +33 (0)6 14 62 19 57





067 PARIS-ISLE-DE-FRANCE

CHAPITRE

Grand Maître	:	Serge BOGAERT	
Sénéchal	:	Brigitte BÉNASSIS	
Connétables	:	Michel DALLONGEVILLE	(Maître des Sceaux)
		Guy DUMONT	(Maître de Cérémonie)
Prévosts	:	Adrien BATTLE	(Tabellion)
		Manoëlla CHAPET	(Messager)
		Michel-Vital LE BOSSE	(Epistolier)
		Christophe MENARD	(Hospitalier)
		Geneviève PELLEVOISIN	(Epistolier)
		Jean-Claude SACCOCCIO	(Echanson)
		Jacky TORTRAT	(Argentier)

e-mail : paris@anysetiers.com

M. Adrien BATTLE (03/02/2007) Professeur (E.R.)
 16, avenue de la Gare
 F-66680 CANOHES
 Tél. +33 (0)4 68 56 70 32

Mme Brigitte BÉNASSIS (21/09/2002)
 10, avenue du Général Leclerc
 F-92250 LA GARENNE-COLOMBES
 Tél. +33 (0)1 47 80 32 64
 Port. +33 (0)6 07 95 99 17

M. Daniel BÉNASSIS (08/10/1994)(GMH)(SEC) Honoraire Police Nationale
 10, avenue du Général Leclerc
 F-92250 LA GARENNE-COLOMBES
 Tél. +33 (0)1 47 80 32 64
 Port. +33 (0)6 07 95 99 31
 Email : daniel.benassis@free.fr

M. Philippe BERNARD (15/03/1997) Responsable Transport
 2, rue des Hautiers
 F-95640 MARINES
 Tél. +33 (0)1 34 66 63 30
 Port. +33 (0)6 75 51 90 80
 SOTRASUR
 CD 981
 F-60390 AUNEUIL
 Tél. +33 (0)3 44 47 50 36

M. Roger BERNARD (15/03/1997) Gérant de Société
 7 bis, rue Livilliers
 F-95520 OSNY
 Tél. +33 (0)1 30 30 25 28
 SOTRASUR
 CD 981
 F-60390 AUNEUIL
 Tél. +33 (0)3 44 47 50 30

Mme Danielle BISSONET (17/01/2004) Cadre Technico-Commercial (E.R.)
 6, rue des Pâtis
 F-91540 MENNECY
 Tél. +33 (0)1 64 99 85 49
 Email : d.bissonet@dbmail.com

M. Eric BISSONET (19/01/2002)(PRH) Directeur Régional Centre
 6, rue des Pâtis
 F-91540 MENNECY
 Tél. +33 (0)1 64 99 85 49
 Port. +33 (0)6 28 26 81 79
 Email : e.bissonet@dbmail.com
 Egis Aménagement
 69, rue des Sables de Sary
 B.P. 40016
 F-45771 SARAN CEDEX
 Tél. +33 (0)2 38 81 84 00



067
PARIS-ISLE-DE-FRANCE

M. Serge BOGAERT (23/01/2010) 31, rue Fernand Pelloutier F-92110 CLICHY LA GARENNE Tél. +33 (0)1 47 30 92 02 Port. +33 (0)6 86 97 38 05 Email : serge.bogaert@orange.fr	Major Gendarmerie (E.R.)
M. Alain BOUDOT (31/01/2009) 25, rue Henri Barbusse F-93370 MONTFERMEIL Tél. +33 (0)1 43 51 85 97	Kinésithérapeute D.E. 25, rue Henri Barbusse F-93370 MONTFERMEIL Tél. +33 (0)1 43 51 85 97
SAR la Duchesse BOURBON (DE) (03/05/2008)(MH)Agricultrice (E.R.) Les Bucoliques 10, chemin aux Boeufs F-14123 IFS Tél. +33 (0)2 31 82 64 14	
M. Georges CAGLIERO (22/05/1987) 4, rue de l'Ordre F-95300 PONTOISE	Gérant de Société (E.R.)
M. Paul CANNET (19/06/2004) 6, rue Guillaume Bertrand F-75011 PARIS Tél. +33 (0)1 43 55 49 81	E.R.
M. Stéphane CASTEL (23/01/2010)(MH) 68, avenue Aristide Briand F-92120 MONTROUGE Port. +33 (0)6 09 20 32 40	Directeur Régional des Ventes RICARD 6, rue de Newton F-75116 PARIS Tél. +33 (0)1 44 43 98 52
Mme Manoëlla CHAPET (17/01/2004) Résidence des Rives du Lac Bât B 9, allée des Narcisses F-45770 SARAN Tél. +33 (0)2 38 75 43 55 Port. +33 (0)6 03 51 02 36 Email : manoella.chapet@orange.fr	Coordination de Service (E..R.)
Princesse Wei-Wei CHEN (21/05/2011)(MH) 3, rue Eugène Maès F-14000 CAEN Port. +33 (0)6 09 53 09 81	Consultante
M. Francis COCU (10/10/1982) 208, rue Lomprez F-59300 VALENCIENNES Tél. +33 (0)3 27 33 61 85 Port. +33 (0)6 07 34 80 85 -0 63 15 43 30 0 Email : frncscocu@aol.com	Cadre de Direction (E.R.)
M. Bernard CROUZILLE (21/05/2011) 3, rue Eugène Maès F-14000 CAEN Port. +33 (0)6 66 15 49 83	Officier (E.R.) - Consultant



067
PARIS-ISLE-DE-FRANCE

M. Michel DALLONGEVILLE (20/01/2001) 40, rue de l'Alma F-92400 COURBEVOIE Tél. +33 (0)1 41 16 04 58 Email : dallonge@aol.com	Directeur de l'Espace Public Mairie de Corbeil Essonnes 2, place Galignani F-91108 CORBEIL-ESSONNES Tél. +33 (0)1 60 89 70 59
M. Jean-Pierre DEBOEUF (19/01/2002)(SNH) 6, rue Saint Paul F-75004 PARIS Tél. +33 (0)1 42 72 61 69 Port. +33 (0)6 82 84 18 37 Email : jeanpierre.deboeuf@free.fr	Consultant Informatique (E.R.)
M. André DELCROIX (23/01/2010) 75, avenue Ledru-Rollin F-75012 PARIS Tél. +33 (0)1 40 19 95 53	Pharmacien (E.R.)
M. Jean-Jacques DETHARE (28/01/2012)(MH) 584 route de Saint Paul F-85220 COMMEQUIERS Tél. +33 (0)2 51 60 26 60 Port. +33 (0)6 12 71 95 23 Email : dfg-jjd@wanadoo.fr	Gérant de Société D.F.G. 584 route de Saint Paul F-85220 COMMEQUIERS Tél. +33 (0)2 51 60 26 60 Port. +33 (0)6 12 71 95 23
M. René DIRSON (04/12/1956)(GCH) 19, Grande Rue F-45320 ST-HILAIRE-ANDRESIS Tél. +33 (0)2 38 97 01 24	Dir. Commercial (E.R.)
M. Jacques DUCHEMIN (08/06/1996) 55, rue du Château F-92250 LA GARENNE-COLOMBES Tél. +33 (0)1 47 86 03 88 Port. +33 (0)6 76 70 92 74 Email : jacques.duchemin@mpsa.com	Chef Entreprise (E.R.)
M. David DUMONT (08/06/1996) 11, rue Jean Perrin F-95140 GISORS Port. +33 (0)6 79 27 78 52	
M. Eric DUMONT (15/03/1997) 43, rue de la Libération F-95450 CONDECOURT Port. +33 (0)6 79 65 47 73 Email : ericdumont95@orange.fr	Chef d'Entreprise
M. Guy DUMONT (16/05/1992) 44, Grande Rue F-27440 LISORS Tél. +33 (0)2 32 49 04 29	Gérant de Société (E.R.)
Mme Anne DUPRE-LAFON (04/05/1996) 30, rue Copernic F-75016 PARIS Tél. +33 (0)1 45 53 55 36	



067
PARIS-ISLE-DE-FRANCE

Mme Marie-Rose DUPUIS (20/06/1992)(PRH) 18, rue de Belfort F-71100 CHALON-SUR-SAONE Tél. +33 (0)3 85 46 56 27	E.R.
M. Guy FONTAINES (DE) (18/04/2009) 25,avenue des Cottages F-92340 BOURG LA REINE Tél. +33 (0)1 46 60 28 92 Port. +33 (0)6 25 54 19 75	Developpement et Prospection France Galop 46, place Abel Gance F-92655 BOULOGNE CEDEX Tél. +33 (0)1 49 10 22 67
Mme Marjorie FOULON (07/01/1970) 304, rue de Belleville F-75020 PARIS Tél. +33 (0)1 43 64 00 48	
Mme Laure FOURNEAUD (23/01/2010) 61, avenue de Clichy F-75017 PARIS Tél. +33 (0)1 45 22 23 31	Coiffeuse 25, rue Ruhmkorff F-75017 PARIS Tél. +33 (0)1 45 74 69 70
M. Alain GONTHIER (29/01/2011) 3 rue des Charmilles F-14540 HUBERT FOLIE Port. +33 (0)6 08 83 20 66	Entrepreneur Boulevard des Nations F-14540 BOURGUEBUS Tél. +33 (0)2 31 85 26 87
M. Christian GOURMELEN (15/09/1990)(MH) 16 bis, rue du Réservoir F-95520 OSNY Tél. +33 (0)1 30 30 51 46	Maire Mairie d'Osny Château de Grouchy F-95520 OSNY Tél. +33 (0)1 34 25 42 02
M. Jean GRALL (28/01/2012) Chez Madame DELAMARE 22, avenue Foch F-92260 FONTENAY AUX ROSES Port. +33 (0)6 11 83 21 04	E.R.
M. Henri GRONDIN (29/01/1982)(MH) 140 rue du Fleuve -GOR ICO BEAUMONT (QUEBEC) Tél. 4188374004 Email : henri.grondin@hotmail.ca	Avocat Conseil 801 Grande Allée Ouest Bureau 300 -GIS ICI QUEBEC (QUEBEC) Tél. 4186507000
M. Michel JAEGER (23/06/1990) 51, route de la Côte CH-1741 COTTENS/FR Tél. +41 (0)26 477 03 77	Professeur en Cardiologie
M. Philippe JAEGER (07/05/2005)(MH) 15, chemin des Salines CH-1132 LULLY S/MORGES Tél. +41 (0)21 803 04 75	Professeur en Néphrologie
Mme Nicole JEGOU (19/01/2002)(PRH) 2, square Paul Blanchet F-75012 PARIS Port. +33 (0)6 20 30 23 82	Attachée Direction (E.R.)



067
PARIS-ISLE-DE-FRANCE

Mme Françoise LAMOTTE (10/04/2010) 18, rempart Saint Vincent F-71100 CHALON SUR SAONE Tél. +33 (0)3 45 77 94 93 Port. +33 (0)6 70 45 64 58 Email : jeanne71@sfr.fr	Commerçante (E.R.)
M. Michel-Vital LE BOSSE (29/01/2011) 12 place Saint Martin F-14000 CAEN Tél. +33 (0)2 31 86 36 80 Port. +33 (0)6 28 61 20 00 Email : mcle-bosse@wanadoo.fr	Docteur en Sociologie
M. Didier LEROY (07/11/1998)(CNH) 38, rue Recape F-95100 ARGENTEUIL	Cadre Aéronautique
Mme Lucia MAGLOIRE (27/04/1996)(PRH) 67-69, avenue A. Briand F-94110 ARCUEIL Tél. +33 (0)1 47 35 10 95	E.R.
M. Christian MAHOUY (19/01/2002) 128, rue des Voies du Bois F-92700 COLOMBES Email : christian.mahouy@santesurf.com	Médecin Généraliste 132, rue Moslard F-92700 COLOMBES Tél. +33 (0)1 47 86 17 26
M. Christophe MENARD (12/05/2007) A la Belle Epoque 68, rue Saint Jean F-14000 CAEN Tél. +33 (0)2 31 85 63 37	Antiquaire A la Belle Epoque 68, rue Saint Jean F-14000 CAEN Tél. +33 (0)2 31 85 63 37
M. Rodolphe MENARD (29/01/2011) A La Belle Epoque 68, rue Saint Jean F-14000 CAEN Tél. +33 (0)2 31 85 63 37 Port. +33 (0)6 16 31 71 29 Email : rodolphe_menard@hotmail.fr	Etudiant en Médecine
M. Philippe PELLASSY (04/10/1997) 19, rue Henri Richaume F-78360 MONTESSON	
Mme Geneviève PELLEVOISIN (09/10/2010) 17, cité des Fleurs F-75017 PARIS Tél. +33 (0)1 42 26 11 46 Port. +33 (0)6 86 89 67 11 Email : genevieve.pellevoisin@orange.fr	Artiste Peintre
M. Ljubomir PESKIREVIC (28/01/2012) 189, rue Ordener F-75018 PARIS Port. +33 (0)6 61 03 61 57	Consultant 189, rue Ordener F-75018 PARIS Port. +33 (0)6 61 03 61 57



067
PARIS-ISLE-DE-FRANCE

M. Slobodan PESKIREVIC (28/01/2012) 189, rue Ordener F-75018 PARIS Port. +33 (0)6 98 76 65 60	Artiste Peintre - Sculpteur
M. Vladimir PESKIREVIC (28/01/2012) 189, rue Ordener F-75018 PARIS Port. +33 (0)6 69 94 31 01	Artiste Peintre - Sculpteur
M. Marcel PIGE (02/07/1964)(GCH) 8, rue Sarasate F-75015 PARIS	Dir.Ventes (E.R)
Mme Joëlle PIGNET (29/01/2011) Chemin de la Plaine F-14920 MATHIEU Tél. +33 (0)2 31 95 60 34 Port. +33 (0)6 70 34 90 58	Professeur de Dessin 1, rue du Quatre Septembre F-75002 PARIS Port. +33 (0)6 70 34 90 58
M. Alain PLANTY (17/01/2004) 4, villa Gagliardini F-75020 PARIS Port. +33 (0)6 13 01 01 89 Email : alain.planty@libertysurf.fr	Gérant 5, villa Gagliardini F-75020 PARIS Tél. +33 (0)1 40 30 02 14
Mme Isabelle RAPP (29/01/2011) Résidence Port du Sud - Bâtiment Albatros 7 rue Barran Baie de l'Orphelinat F-98800 NOUMEA (NOUVELLE CALEDONIE) Tél. +33 (0)8 72 74 18 0 Port. +33 (0)6 26 07 29 28 Email : isa.rapp@lagoon.nc	Professeur de lettres classiques Résidence Port du Sud - Bâtiment Albatros 7 rue Barran Baie de l'orphelinat F-98800 NOUMEA (NOUVELLE CALEDONIE) Tél. +33 (0)8 72 74 18 0 Port. +33 (0)6 26 07 29 28
Mme Danièle RICARD (19/06/1979)(MH) Société RICARD 4-6, rue Berthelot F-13014 MARSEILLE	P.D.G. Société RICARD 4-6, rue Berthelot F-13014 MARSEILLE
M. Christian ROBERT (09/06/1978) 174, avenue Paul Vaillant Couturier F-92000 NANTERRE Tél. +33 (0)1 47 21 70 93	Gérant de Société (E.R.)
Mme Jocelyne ROBERT (29/01/2011) 174 rue Paul Vaillant Couturier F-92000 NANTERRE Tél. +33 (0)1 47 21 70 93	Infirmière Puéricultrice D.E. (E.R.)
M. Jean-Claude SACCOCCIO (11/10/2003) Chez Madame Anne Marie GAINAND 5, rue Gabrielle d'Estrées F-91830 LE COUDRAY-MONTCEAUX Tél. +33 (0)1 64 93 94 03	Chef d'entreprise



067
PARIS-ISLE-DE-FRANCE

Mme Odile SALVAT (26/11/1994)(SNH) 14, rue du Soleil Levant F-66240 SAINT ESTEVE Tél. +33 (0)4 68 92 28 73	Directrice école maternelle (E.R.)
M. Philippe SAVINEL (26/01/2008)(MH) 4-6 rue Berthelot BP 250 F-13308 MARSEILLE CEDEX	Président Directeur Général Société Ricard
Mlle Charlotte SERRE (31/01/2009) 29, rue Pierre Lhomme F-92400 COURBEVOIE Port. +33 (0)6 65 28 60 40	Chargée de recrutement Addstones Consulting 19, rue du Général Foy F-75008 PARIS Tél. +33 (0)1 47 22 11 10
M. Jacky TORTRAT (17/01/2004) 2, avenue Molière F-92600 ASNIERES Tél. +33 (0)1 47 90 43 72 Email : jacky.tortrat@wanadoo.fr	Chargé clientèle banque (E.R.)
M. Jean-Claude TREDAN (29/10/2005) 3, avenue des Bonshommes B.P. 13 F-95290 L'ISLE ADAM Tél. +33 (0)1 34 69 20 01 Port. +33 (0)1 34 69 25 75 Email : jeanclaudetredan@wanadoo.fr	Courtier d'assurances 3, avenue des Bonshommes B.P. 13 F-95292 L'ISLE ADAM Tél. +33 (0)1 34 69 20 01
M. Jean-François VERDIER (15/03/1997) 29, rue Vieille de Chars F-95640 MARINES Tél. +33 (0)1 30 39 71 99	Pharmacien Biologiste
M. Christian VION (29/01/2011) 30 rue de Saint Pétersbourg F-75008 PARIS Port. +33 (0)6 07 44 75 42	Expert en Bijoux anciens et Joaillerie Vendôme Expertise 25, rue Drouot F-75009 PARIS Tél. +33 (0)1 42 46 80 86
M. Hop VU (28/01/2012) 7, avenue du Parc F-91800 BRUNOY Port. +33 (0)6 32 49 96 78	Architecte DESA 7, avenue du Parc F-91800 BRUNOY Tél. +33 (0)9 50 80 72 70
M. Gérard-Henri VUILLIEN (31/05/1980) 15 rue Arsène Houssaye F-75008 PARIS	Conseil Financier



068 PAYS-BASQUE

CHAPITRE

Grand Maître	:	Jacque EUGENE	
Sénéchal	:	Yves WALLIER	(Maître de Cérémonie)
Connétables	:	Gérard HASEMANN	(Echanson)
		Odette LABORDE	(Argentier)
		Josette WALLIER	(Epistolier)
Prévosts	:	Gérard COULARY	(Maître de Gonfanons)
		Marie-Françoise ESNAULT	(Messager)
		Colette LAFITE	(Messager)
		Jacques SPENGLER	(Chambellan)

e-mail : pays-basque@anysetiers.com

Mme Michèle ALLIOT-MARIE (29/05/1987)(MH) Ministre

Hôtel de Ville
Place Louis XIV
F-64500 ST JEAN DE LUZ

M. Michel (Annie) BONNE (20/06/2009) Employé de Banque (E.R.)

250, chemin de Sourigot
F-40465 PONTONX SUR ADOUR
Tél. +33 (0)5 58 57 96 38
Email : bonne.sourigot@orange.fr

Mme YVANNA BOSTICCO (23/06/2012) SANS

VILLA MENDI VERDIA
495 CHEMIN AGORETTA
F-64122 URRUGNE
Tél. +33 (0)5 59 47 12 33

Mme Josette (André) BOUE (20/06/2009) E.R.

Ibaron
Ihintza
Route d'Ahètze
F-64310 SAINT PEE SUR NIVELLE
Tél. +33 (0)5 59 85 87 96
Port. +33 (0)6 73 19 14 71
Email : bouejoan@hotmail.fr

Mlle Stéphanie BRUNETEAU (18/06/2011) Etudiante

5 rue Chez Perrier
F-17800 CHADENAC
Tél. +33 (0)9 62 16 91 57
Port. +33 (0)6 27 74 70 71
Email : s-bruneteau@orange.fr

Mme Claire (Robert) CAUCHEFER (23/06/2012) Clerc de Notaire

4 ALLEE DES PALOMBES
F-64200 BIARRITZ
Tél. +33 (0)5 59 22 39 58
Port. +33 (0)6 73 59 96 22
Email : robertcauchefer@orange.fr

M. Robert (Claire) CAUCHEFER (19/06/2010) Notaire Honoraire

4 allée des Palombes
F-64200 BIARRITZ
Tél. +33 (0)5 59 22 39 58
Port. +33 (0)6 08 21 04 16
Email : robertcauchefer@orange.fr

- | | |
|---|--|
| M. Victor (Elyane) CAZCARRA (24/06/2006)
Terrasses St Charles
Rue Follereau
F-64200 BIARRITZ
Port. +33 (0)6 86 88 79 38
Email : v.cazcarra@wanadoo.fr | Ingénieur
IBM
F-33000 BORDEAUX LAC
Port. +33 (0)6 86 88 79 38 |
| Mme Eliane COMBEPEYROUX (14/06/2008)
22, rue des Jardins
Entrée C2B
F-64200 BIARRITZ
Tél. +33 (0)5 59 74 09 76
Email : eliane.combepeyroux@wanadoo.fr | France Télécom (E.R.) |
| M. Gérard COULARY (18/06/2011)
24 avenue du XI novembre
F-33290 LUDON MEDOC
Port. +33 (0)6 70 80 27 86 | Police Nationale (E.R.) |
| M. Sébastien (Sandra) DARNET (24/06/2000)
84,avenue du Grand Jean
F-40220 TARNOS | Directeur Hôtel
NOVOTEL
68 avenue d'Espagne
F-64600 ANGLET
Tél. +33 (0)5 59 58 50 57 |
| M. Christophe (Marie-Charlotte) DUMAS (23/06/2007)
Chemin Miquelon
Maison Apaulista
F-64990 MOUGUERRE
Port. +33 (0)6 84 44 24 81
Email : christophe.dumas@wanadoo.fr | Directeur d'Hôtel
Mercure Plaza Biarritz Centre
10, avenue Edouard VII
F-64200 BIARRITZ
Port. +33 (0)6 84 44 24 81 |
| M. André ELUSTONDO (19/06/2004)
Chemin Errokeria
F-64700 HENDAYE
Email : a.elustondo@wanadoo.fr | P.D.G.
Création Jean Vier
CD 307
F-64310 SAINT-PEE-SUR-NIVELLE
Tél. +33 (0)5 59 54 56 70 |
| Mme Marie-Françoise ESNAULT (09/10/2004)
213, rue François Perrin
F-87000 LIMOGES
Tél. +33 (0)5 55 31 15 50
Port. +33 (0)6 71 24 82 94
Email : mf-ea@wanadoo.fr | Médecin Généraliste
207, rue François Perrin
F-87000 LIMOGES
Tél. +33 (0)5 55 43 21 92 |
| Mme Jacquie (Gérard) EUGENE (13/03/1993)
Ferme Sorhueta
F-64240 BRISCOUS-LES-SALINES
Tél. +33 (0)5 59 31 72 60
Port. +33 (0)6 19 22 28 15
Email : gerardvinatier@wanadoo.fr | E.R. |
| Mme Rose-Marie (JeanPierre) FORESTIER (19/06/2010)
178 allée de Nanbours
F-31650 AUZIELLE
Tél. +33 (0)5 61 39 02 85
Port. +33 (0)6 32 53 25 82
Email : rosemfor@neuf.fr | Professeur agrégée (E.R.) |

068
PAYS-BASQUE

<p>M. Daniel (Mireille) GERARD (23/06/2007) 22 rue Saint Jean F-64200 BIARRITZ Tél. +33 (0)9 53 14 85 51 Port. +33 (0)6 60 68 79 20 Email : daniel.gerard43@free.fr</p>	Cadre Technicien (E.R.)
<p>M. Christian (Pia) GOHAUD (23/06/2007) 33, avenue du Golf F-64600 ANGLET Port. +33 (0)6 11 75 14 75 Email : cgoaud@yahoo.fr</p>	<p>Directeur Commercial 15, avenue Alphan F-94160 SAINT MANDE Port. +33 (0)6 11 75 14 75</p>
<p>Mme Suzanne GOSSOT (23/06/2012) RESIDENCE PRIMEVERES 11 ALLEE DOU CAMPOT F-64600 ANGLET Tél. +33 (0)5 59 42 07 87 Port. +33 (0)6 76 66 19 33 Email : gossot.suzanne@akeonet.com</p>	Ecrivain
<p>Mme Martine (Gérard) HANGARD (19/06/2010) 6 bis rue Hochet F-76460 SAINT VALERY EN CAUX Tél. +33 (0)2 37 72 41 78 1 Port. +33 (0)6 76 92 35 96 Email : martine.hangard@dbmail.fr</p>	Gestionnaire de l'Education Nationale
<p>M. Gérard (Martine) HASEMANN (02/10/1999) 3, rue des Palombes F-40400 TARTAS Tél. +33 (0)5 24 26 60 67 Port. +33 (0)6 24 50 15 44 Email : louise.doux@neuf.fr</p>	
<p>Mme Jacqueline HOURCABIE (19/06/2010) 11, rue de la Poste F-64200 BIARRITZ Tél. +33 (0)5 59 24 41 35</p>	
<p>Mme Odette LABORDE (29/06/2002) 74, avenue de l'Adour F-64600 ANGLET Tél. +33 (0)5 59 63 15 03 Port. +33 (0)6 09 10 03 16</p>	Secrétaire EDF (E.R.)
<p>Mme Colette LAFITE (20/06/2009) 24, rue François Constant F-33500 LIBOURNE Tél. +33 (0)5 57 51 25 64 Port. +33 (0)6 83 86 53 31</p>	Comptable (E.R.)
<p>M. Roger (Christiane) LAGRANGE (25/10/1986) Lorona Chemin de Serres F-64310 ST PEE SUR NIVELLE Tél. +33 (0)5 59 54 44 43</p>	Ingénieur

M. Jean-François (Isabelle) LLINAS (19/06/2004) Directeur
Villa Iguskian
7, rue Dous Sablacats
F-64200 BIARRITZ
Port. +33 (0)6 71 37 47 60
Hôtel Restaurant DONIBANE
Avenue de Layatz
F-64500 SAINT JEAN DE LUZ
Tél. +33 (0)5 59 26 21 21
Fax +33 (0)5 59 51 20 50

M. Gérard (Françoise) LUC (19/06/1993) Chef d'Orchestre
13, rue Séraphin Haulon
F-64100 BAYONNE
Tél. +33 (0)5 59 52 09 61
Email : gerardluc@hotmail.com

M. Henry (Monique) MARIGNAC (30/06/1984)(SNH) Assureur Conseil (E.R.)
39 B, avenue Clémenceau
F-25000 BESANCON
Tél. +33 (0)3 81 81 20 91
Email : henri.marignac@orange.fr

M. Louis (Marie-Hélène) MENDIVIL (26/06/1999) Hôtelier
Maison Tresnaenia
F-64640 SAINT ESTEBEN
Tél. +33 (0)5 59 29 64 82
Hôtel du Fronton
F-64640 SAINT ESTEBEN
Tél. +33 (0)5 59 29 64 82

Mme Yolande NAVAILLES-ETCHEVERRY (19/06/2004) Agent de Contrôle
Résidence Le Tassigny
App. 205
29, rue d'Armendaritz
F-40130 CAPBRETON

M. Jean-Pierre (Renée) OCHIN (14/06/2008) Technicien Aéronautique (E.R.)
9, avenue de Pioche
F-64200 BIARRITZ
Tél. +33 (0)5 59 23 47 10

Mme Renée (JeanPierre) OCHIN (14/06/2008) Repasseuse Hôtellerie (E.R.)
9, avenue de Pioche
F-64200 BIARRITZ
Tél. +33 (0)5 59 23 47 10

Mme Rosita ORDONEZ (18/06/2011) Démonstratrice Commerciale
90 promenade de la Barre
F-64600 ANGLET
Tél. +33 (0)5 59 52 04 42
Port. +33 (0)6 09 17 32 48

Mme Catherine (Pierre) OTEIZA (27/06/1998) Infirmière Agricultrice
ARRETCHEA
F-64430 LES ALDUDES
Tél. +33 (0)5 59 37 56 11
ARRETCHEA
F-64430 LES ALDUDES
Tél. +33 (0)5 59 37 56 11

M. Nicole (Cyril) PAPPAS (18/06/2011) E.R.
72 bis avenue de Biarritz
F-64600 ANGLET
Tél. +33 (0)5 35 46 28 84
Port. +33 (0)6 62 74 99 18
Email : nicolepappas@numericable.fr

068
PAYS-BASQUE

M. Jean-Benoît (Evelyne) SAINT-CRICQ (20/06/2009) Avocat
23, rue Jean Jaurès 8, rue Jauléry
F-64200 BIARRITZ F-64200 BIARRITZ
Tél. +33 (0)5 59 22 35 95 Tél. +33 (0)5 59 22 09 99
Email : j-b.saint-cricq@numericable.fr

M. Bernard SEGERIC (29/06/1996) Gérant de Société
Les Demeures de la Nive - Bât. B
5, avenue Jean Rostand
F-64100 BAYONNE
Port. +33 (0)6 10 65 88 41
Email : segericb@wanadoo.fr

Mme Claudine-Marinette (Jacques) SPENGLER (04/10/2003) E.R.
2, rue Marcel Pagnol
F-40100 DAX
Tél. +33 (0)5 58 74 03 69
Port. +33 (0)6 23 90 74 88
Email : jacquesclaudinedax@orange.fr

M. Jacques (Claudine) SPENGLER (04/10/2003) E.R.
2, rue Marcel Pagnol
F-40100 DAX
Tél. +33 (0)5 58 74 03 69
Port. +33 (0)6 23 90 74 88
Email : jacquesclaudinedax@orange.fr

M. Boris (Fanny) TCHERNIASKY (23/06/2007) Ingénieur T.P. (E.R.)
Résidence Ordokia
11, rue Mégnin
Bâtiment A - Appt 11
F-64600 ANGLET
Tél. +33 (0)5 59 74 18 94
Email : boristchernia@wanadoo.fr

M. Jean-Louis (Pierrette) TOUZANNE (24/06/2006) Ingénieur (E.R.)
F-31580 LECUSSAN
Tél. +33 (0)5 61 95 89 40
Port. +33 (0)6 83 56 06 65
Email : jltouzanne@wanadoo.fr

M. Gérard (Jacquie) VINATIER (18/06/1994)(GMH)(GCO) Cadre Commercial (E.R.)
Ferme Sorhueta
F-64240 BRISCOUS-LES-SALINES
Tél. +33 (0)5 59 31 72 60
Port. +33 (0)6 15 25 51 53
Email : gerardvinatier@wanadoo.fr

Mme Josette (Yves) WALLIER (18/06/2005) Secrétaire Administrative (E.R.)
9 rue Laennec
F-33160 ST MEDARD EN JALLES
Tél. +33 (0)5 56 05 88 40
Port. +33 (0)6 72 74 33 59
Email : ywallier@free.fr

M. Yves (Josette) WALLIER (24/06/2006) Colonel Armée de l'Air (E.R.)
9, rue Laennec
F-33160 ST MEDARD EN JALLES
Tél. +33 (0)5 56 05 88 40
Port. +33 (0)6 70 70 72 82
Email : ywallier@free.fr



068
PAYS-BASQUE

Mme Marie-Louise WALTON (19/06/2010) Infirmière (E.R.)

Résidence St Charles
Rue Raoul Follereau
F-64200 BIARRITZ
Tél. +33 (0)5 59 24 13 24

M. René ZVALETA (24/06/1982) E.R.

Villa Primadera
Parc Alzuva
F-64250 CAMBO
Tél. +33 (0)5 59 29 71 65





069 PAYS-DE-BRETAGNE-SUD

CHAPITRE

Grand Maître	:	Gérard THOMAS	
Sénéchaux	:	Anne-Marie BOTHEREL	(Hospitalier)
		Marc PICHON	(Epistolier)
Connétable	:	Jean-Yves KERIHUEL	(Chambellan)
Prévosts	:	Jack FOSSARD	(Imagier)
		Patrick KERIHUEL	(Echanson)
		Marie-Christine LE FLOCH	(Argentier)
		Daniel LE MAREC	(Maître de Bouche)
		Gérard PONTHEU	(Maître de Cérémonie)

e-mail : bretagne-sud@anysetiers.com

M. Eric ACARIS (11/10/2003)	Entreprise Bâtiment et Déconstruction
5, rue du Déry	5, rue du Déry
F-49480 ST SYLVAIN D'ANJOU	F-49480 ST SYLVAIN D'ANJOU
Tél. +33 (0)2 41 76 47 46	Tél. +33 (0)2 41 76 68 91

M. Jean-Pierre (Maryannick) ALLAIN (28/04/2012) E.R.

Lieu dit 'Le Roze' N°12
F-56530 QUEVEN
Tél. +33 (0)2 97 05 15 94
Port. +33 (0)6 37 04 57 81
Email : allain-leroze@orange.fr

Mme Maryannick (Jean-Pierre) ALLAIN (12/04/2008) Présidente de la Croix rouge

12 Village Le Roze
F-56530 QUEVEN
Tél. +33 (0)2 97 05 15 94
Port. +33 (0)6 81 61 62 35
Email : maria.leroze@voila.fr

Mme Monique BELDA (16/06/2001) Chef d'entreprise (E.R.)

109 bis rue de Port Haliguen
F-56170 QUIBERON
Tél. +33 (0)2 97 50 29 89
Email : moniquebelda@orange.fr

M. Jacques BELLANGER (24/04/2010) Gérant de Société

17 a, rue Georges Collier
F-56100 LORIENT
Tél. +33 (0)2 97 83 17 35
Port. +33 (0)6 81 31 22 28
Email : jacquesbellanger@voila.fr

Mme Anne-Marie (Hubert) BOTHEREL (29/03/2003) Commerçante (E.R.)

124, avenue Jules le Guern
F-56260 LARMOR-PLAGE
Tél. +33 (0)2 97 65 56 63
Port. +33 (0)6 84 47 54 54
Email : am_corlobe@yahoo.fr

M. Hubert BOTHEREL (14/06/1975)(GMH) Hôtelier (E.R.)

124, avenue Jules Le Guen
F-56260 LARMOR-PLAGE
Tél. +33 (0)2 97 65 56 63
Email : hubert.botherel@sfr.fr





069
PAYS-DE-BRETAGNE-SUD

M. Yannick CARIOU (02/04/2005) 49, rue Louis Cren F-56100 LORIENT Tél. +33 (0)2 97 37 36 62 Email : myriamcariou@wanadoo.fr	Gérant de Société 49 rue Louis Cren F-56100 LORIENT Tél. +33 (0)2 97 31 32 99
Mme Annick (Jean-Patrick) COIGNARD (31/03/2007) Administratrice Sté (E.R.) les landes Gothiques Kerrouarch F-56520 GUIDEL Tél. +33 (0)2 97 02 72 80 Port. +33 (0)6 75 67 00 14 Email : jpact2@gmail.com	
M. Jean-Patrick (Annick) COIGNARD (01/04/2006) Commercial Les Landes Gothiques Kerrouarch F-56520 GUIDEL Tél. +33 (0)2 97 02 72 80 Email : jpact2@gmail.com	
M. Marcel (Sylvianne) COLLIAS (28/09/1996) 16, rue François Rabelais F-56600 LANESTER Tél. +33 (0)2 97 76 39 16 Port. +33 (0)6 12 40 34 48	E.R.
M. Christian DORMONT (31/05/1986)(PRH) 57, rue Ambroise Croizat F-56600 LANESTER Tél. +33 (0)2 97 81 12 47 Port. +33 (0)6 88 30 75 48	Technico-Commercial (E.R.)
Mme Marie-Pierre EUDE (04/04/2009) 8,espace Nayel Appart 401 F-56100 LORIENT Tél. +33 (0)2 56 54 55 82	E.R.
M. Jack (Marie) FOSSARD (14/05/2011) 39, rue Madame de Sévigné F-56100 LORIENT Email : jack.fossard@gmail.com	Commercial (E.R.)
M. Marc (Cathy) GADEMER (02/04/2005) 28, avenue de la Presqu'île F-56510 ST PIERRE QUIBERON Tél. +33 (0)2 97 30 89 48 Email : marc.gademer@wanadoo.fr	E.R.
M. Alain (Huguette) GALODE (31/03/1990) 27, rue Ernest Hello F-56100 LORIENT Tél. +33 (0)2 97 21 51 54 Email : al.l.galode@wanadoo.fr	Rep. Multicartes (E.R.)
M. Philippe GENEVIEVE (12/04/2008) 25, rue des Terre Neuvas F-56260 LARMOR PLAGE Tél. +33 (0)2 97 33 66 92 Email : als.56@wanadoo.fr	Directeur de Société Armor Loc Service Allée des Ecureuils F-56260 LARMOR PLAGE Tél. +33 (0)2 97 87 42 13



069
PAYS-DE-BRETAGNE-SUD

M. Roger (Maryse) GLAIRAN (24/04/2010) Cadre Financier d'Entreprise (E.R.)

4 bis, rue de Tréfaven
F-56100 LORIENT
Tél. +33 (0)2 97 64 17 84
Email : milton5@bbox.fr

M. Gérard (Christiane) GRAGNIC (07/04/2001) Docteur en Médecine E R

129, avenue Jules le Guen
F-56260 LARMOR-PLAGE
Tél. +33 (0)2 97 84 21 85
Port. +33 (0)6 81 55 66 14
Email : gragnicgerard@wanadoo.fr

M. Paul GUEGUEN (31/03/1990)(PRH) Hôtelier Rest. (E.R.)

23, rue Doued Neuf
LOMENER
F-56270 PLOEMEUR
Tél. +33 (0)2 97 82 96 16
Email : paulgueguen@neuf.fr

M. Michael HOWARD (27/03/2004) Brasseur (E.R.)

Kervégant
F-56310 GUERN
Tél. +33 (0)2 97 27 79 34

M. Alain HUGUET (01/04/2006) Directeur SACEM (E.R.)

10, rue Abbé Laudrin
F-56100 LORIENT
Tél. +33 (0)2 97 64 09 98

M. Célestin (Marthe) JACOB (01/04/2000) E.R.

16, rue Joseph Talvas
F-56100 LORIENT
Tél. +33 (0)2 97 37 03 92
Email : marthe.jacob@orange.fr

M. Jean-Yves (Michèle) KERIHUEL (18/04/1998) E.R.

2, rue Vauban
F-56100 LORIENT
Tél. +33 (0)2 97 83 78 31
Port. +33 (0)6 84 04 02 12
Email : jean-yves.kerihuel@wanadoo.fr

M. Patrick KERIHUEL (24/04/2010) E.R.

9, rue François Le Levé
F-56100 LORIENT
Tél. +33 (0)2 97 37 60 42
Port. +33 (0)6 72 73 77 34
Email : kerihuel.mtp@orange.fr

Mme Isabelle LAMORRE DE VOS (24/04/2010) E.R.

1, rue Guegan
F-56100 LORIENT
Tél. +33 (0)2 97 21 62 82

Mme Françoise LE BOEUF (28/04/2012) E.R.

34, rue de la Patrie
F-56100 LORIENT
Tél. +33 (0)2 97 21 52 23
Email : s.le-boeuf@orange.fr



069
PAYS-DE-BRETAGNE-SUD

Mme Marie-France (Yannick) LE BROCH (01/04/2006)

16, rue Alcide de Beauchêne
F-56100 LORIENT
Tél. +33 (0)2 97 21 40 50
Email : mfjoubert@hotmail.fr

M. Yannick (Marie-France) LE BROCH (16/05/1976)(GMH)(GCH)

16, rue Alcide de Beauchêne
F-56100 LORIENT
Tél. +33 (0)2 97 21 40 50
Email : ylebroch@wanadoo.fr

I.C.O.
30-32, rue de Moscou
F-75008 PARIS
Port. +33 (0)6 84 97 75 73

M. Jean-Yves LE DRIAN (31/05/1986)(MH)

283, avenue Georges Patton
F-35700 RENNES

Ministre de la Défense

M. Jean-Pierre (Marie-Christine) LE FLOCH (27/03/2004)

12, allée Maréchal Juin
F-56270 PLOEMEUR
Tél. +33 (0)2 97 21 74 87
Port. +33 (0)6 20 28 94 26
Email : jpmclefloch@orange.fr

Principal Clerc Notaire (E.R.)

Mme Marie-Christine (Jean-Pierre) LE FLOCH (31/03/2007)

12, allée Maréchal Juin
F-56270 PLOEMEUR
Tél. +33 (0)2 97 21 74 87
Port. +33 (0)6 61 42 33 95
Email : jpmclefloch@orange.fr

Secrétaire Comptable (E.R.)

Mme Annie (Yves) LE GARREC (06/04/2002)

24, rue de la Pointe
F-56290 PORT-LOUIS
Tél. +33 (0)2 97 82 47 92
Email : annie.legarrec@wanadoo.fr

Ex-Commerçante

M. Jean-Pierre (Jacqueline) LE GARREC (15/03/1980)

30, boulevard Cosmao Dumanoir
F-56100 LORIENT
Tél. +33 (0)2 97 84 88 25
Port. +33 (0)6 86 93 85 98
Email : orcade.spectacles@cegetel.net

Organisateur Spectacles

M. Daniel (Mylène) LE MAREC (01/04/2000)

86, rue Emile Combes
F-56600 LANESTER
Tél. +33 (0)2 97 81 16 87
Port. +33 (0)6 16 93 70 68
Email : mylenelemarec@yahoo.fr

E.R.

M. André (Jacqueline) LE POCHAT (06/03/1971)

20, rue des Fontaines
F-56260 LARMOR-PLAGE
Tél. +33 (0)2 97 33 62 84

Chirurgien Dentiste (E.R.)

M. Bernard LE SOLLIEC (27/03/2004)

19, quai des Indes
F-56100 LORIENT
Tél. +33 (0)2 97 21 06 23
Email : lesolliec.bernard@orange.fr

Commerçant ER



069
PAYS-DE-BRETAGNE-SUD

M. Pierre LECOINTRE (01/04/2006) 28, route de Kerlann F-56340 CARNAC Tél. +33 (0)2 97 52 02 83	Pdt Conseil Surveillance 188, avenue des Druides F-56340 CARNAC Tél. +33 (0)2 97 52 03 19
M. Michel LERAY (19/11/1978) 66, avenue G. Caillebotte F-49240 AVRILLE Tél. +33 (0)2 41 33 11 64 Email : mi.leray@orange.fr	Restaurateur (E.R.)
M. Louis (Jeannine) MESTRIC (16/05/1976)(PRH) 40, rue Chaigneau F-56100 LORIENT Tél. +33 (0)2 97 64 51 89 Email : louisyvesmestic@minitel.fr	Transporteur (E.R.)
M. Norbert METAIRIE (17/04/1999)(MH) 4, Rue Aviateur Le Brix F-56100 LORIENT Tél. +33 (0)2 97 35 10 17	Maire de Lorient
M. Claude (Josette) MORVAN (15/04/1989)(CNH) 10 bis, rue de la Belle Fontaine F-56100 LORIENT Tél. +33 (0)2 97 21 60 29 Email : cjmorvan@orange.fr	Off. Marine Marchande (E.R.)
M. Gabriel NAVEOS (28/04/2012) 15, rue Marchelan F-56550 BELZ Tél. +33 (0)2 97 29 30 75	E.R.
M. Jean-Marie (Josette) PELLE (28/05/1983) 6 Impasse des roitelets Kervam F-56270 PLOEMEUR Tél. +33 (0)2 97 82 95 57 Email : jossmary@hotmail.fr	Restaurateur (E.R.)
M. Joël PENNEC (12/04/2008) Route de Kerléarec F-56340 CARNAC Email : joelpennec@orange.fr	E.R.
M. Daniel PICAUT (15/09/1990) 57, rue du Port F-56100 LORIENT Tél. +33 (0)2 97 64 32 63 Email : picautdan@orange.fr	Officier S.P. (E.R.)
M. Marc (Jacqueline) PICHON (14/06/1975) 4, espace Nayel F-56100 LORIENT Tél. +33 (0)2 97 64 53 02 Port. +33 (0)6 86 00 58 93 Email : pichon.mj56@gmail.com	E.R.



069
PAYS-DE-BRETAGNE-SUD

M. Gérard (Marie-Jeanne) PONTHEIU (15/04/1989) Commerçant (E.R.)

39, rue Pierre et Marie Curie
F-56100 LORIENT
Tél. +33 (0)2 97 21 01 63
Port. +33 (0)6 99 00 96 30
Email : gerard.ponthieu@wanadoo.fr

M. Claude PROUST (27/03/1993) Directeur Société (E.R.)

6, rue Parc Vras
F-56260 LARMOR-PLAGE
Tél. +33 (0)2 97 37 66 77
Email : cproust@sfr.fr

M. Alain (Nattaly) ROLLAND (28/04/2012) E.R.

8, rue Jean Emile Molland
F-49000 ANGERS
Tél. +33 (0)2 41 47 14 65
Email : pan.rolland@wanadoo.fr

Mme Henriette ROUSSET (18/04/1998)(PRH)

13, quai des Indes
F-56100 LORIENT
Tél. +33 (0)2 97 21 33 25

Mme Anne-Marie SAULNIER (04/10/2008)

50, rue du Pineau
F-49300 CHOLET
Port. +33 (0)6 03 99 44 16

M. Jean-Jacques SIMON (26/03/1988) Gérant de Société

56 chemin de Beaumer
BP 128
F-56340 CARNAC
Tél. +33 (0)2 97 52 25 08
Email : dalisol@orange.fr

M. Gérard (Micheline) THOMAS (02/04/2005) Gérant de Société (E.R.)

11 Le Penher
F-56270 PLOEMEUR
Tél. +33 (0)2 97 82 88 17
Port. +33 (0)6 26 96 25 41
Email : thogerard@wanadoo.fr

M. Jean (Annie) TONNERRE (28/05/1983)(SNH) Commerçant papeterie (E.R.)

29, rue de Kerpape
F-56100 LORIENT
Tél. +33 (0)2 97 37 28 65
Email : annie.tonnerre@wanadoo.fr

M. Patrick VILMIN (01/04/2006)

5, impasse Rugdual
F-56530 QUEVEN
Tél. +33 (0)2 97 05 30 70
Email : vilmin.patrick@wanadoo.fr

Officier S.P.
Groupement de Lorient
1, rue H. Dunant
F-56100 LORIENT
Tél. +33 (0)2 97 87 33 11





070 PAYS-DE-FRIBOURG

CHAPITRE

Grand Maître	:	Albert COUDRAY	
Sénéchal	:	Jean-Paul CHUARD	
Connétable	:	Viviane ROBERT	(Epistolier)
Prévosts	:	Bernard CREUX	(Argentier)
		Ben GIRARD	(Echanson)
		Eric ROMANENS	(Héraut)
		Jean-Charles ROSSIER	(Chambellan)

e-mail : fribourg@anysetiers.com

M. Christophe ABBET (08/11/2003)	Délégué Commercial
R. de Corbières 36	PERNOD-RICARD
CH-1630 BULLE	54 route des Acacias
Tél. +41 (0)26 912 50 42	CH-1227 CAROUGE
	Tél. +41 (0)22 394 90 40

M. Frédéric AEBISCHER (10/11/2012)
Rte des Préalpes 16
CH-1752 VILLARS-SUR-GLANE

M. Jean-Jacques AEBISCHER (11/11/2006)	Mécanicien garagiste
Allée de la Laiterie 5	Route de Corbaroche 16C
CH-1723 MARLY	CH-1723 MARLY
Tél. +41 (0)26 436 46 52	Tél. +41 (0)26 436 17 27

M. Noël AEBY (09/10/1999)	Photographe
Au Village	CH-1724 SENEDES
CH-1724 SENEDES	Tél. +41 (0)26 413 26 60
Tél. +41 (0)26 413 26 60	

M. Roland AYER (24/04/1982)	Dir. Gén. MBB
Route des Acacias, 9	
CH-1700 FRIBOURG	
Tél. +41 (0)26 475 19 77	

M. Claude BAECHLER (05/11/2005)	Directeur
Route de Givisiez 19	Route de Givisiez
CH-1720 CORMINBOEUF	CH-1720 CORMINBOEUF
Tél. +41 (0)26 476 69 69	Tél. +41 (0)26 476 69 69

M. Fabrice BAECHLER (10/11/2012)
Rte de Givisiez 21
CH-1720 CORMINBOEUF

M. Joël BAECHLER (08/11/2003)	Gestionnaire de fortune
Route de Montaubert 63	
CH-1720 CORMINBOEUF	
Tél. +41 (0)26 475 16 72	

M. Michel BAECHLER (07/11/2009)	Transporteur
Route de Givisiez 23	
CH-1720 CORMINBOEUF	
Tél. +41 (0)26 476 69 69	

M. Tony BAECHLER (06/11/2010)	Administrateur
Perrausa 1	CH-1754 AVRY-BOURG
CH-1727 CORPATAUX	
Tél. +41 (0)04 102 64 11 23 65	
Port. +41 (0)04 107 94 46 23 24	
Email : tony.baechler@bluewin.ch	



070
PAYS-DE-FRIBOURG

M. Bernard BAERISWYL (11/06/1994) Rue du Simplon, 3 CH-1700 FRIBOURG Tél. +41 (0)26 322 04 07	Ingénieur Civil EPFZ/SIA FRIBOURG S.A. Route des Vieux-Chênes 2 CH-1700 FRIBOURG Tél. +41 (0)26 484 84 40
M. Philippe BAERISWYL (05/11/2005) Impasse Mon-chez-Nous 2 CH-1700 FRIBOURG Tél. +41 (0)26 466 53 81	Administrateur ALBIN BAERISWYL S.A. Route de la Fonderie 16 CH-1700 FRIBOURG Tél. +41 (0)26 424 53 81
M. Andreas BERGER (06/11/2004) Rte du Platy 48 CH-1752 VILLARS-SUR-GLANE Tél. +41 (0)26 400 06 30	Expert Comptable BDO Visura Rte de Fribourg 15 CH-1723 MARLY 2 Tél. +41 (0)26 435 33 33
M. René BERSET (06/11/2010) Rte du Roule 7 CH-1723 MARLY	Directeur Garage Berset (Toyota-Lexus) Rte de la Gruyère 4 CH-1723 MARLY
M. Pascal BLANQUET (23/06/1990) Ch. Joran 4 CH-1720 CORMINBOEUF Tél. +41 (0)26 470 21 80	Pharmacien
M. Vincent BOUQUET (10/11/2007) Rte de Belmont 43 CH-1741 COTTENS	Vendeur AUDI Garage AMAG route de Villars, 110 CH-1700 FRIBOURG
M. Jean BOURGKNECHT (05/11/2005) Route Henri Dunant 20 CH-1700 FRIBOURG Tél. +41 (0)26 481 17 03	Vice-Syndic de Fribourg Maison de Ville Place de l'Hôtel de Ville CH-1700 FRIBOURG Tél. +41 (0)26 351 71 03
M. Henri BRASEY (24/04/1982) Fin Derrey CH-1756 ONNENS Tél. +41 (0)26 470 28 17	Ingénieur Civil EPF/SIA BRASEY Ingénieurs Avenue de la Gare, 11 CH-1701 FRIBOURG Tél. +41 (0)26 322 17 44
M. Paul BRODARD (10/11/2007) Grand Essert 68 CH-1648 HAUTEVILLE	Entrepreneur G. BRODARD ET FILS S.A. Scherwyl CH-1634 LA ROCHE Tél. +41 (0)26 413 92 20
M. Héribert BRULHART (01/01/1956) Sur Momont 83 CH-1649 PONT-LA-VILLE Tél. +41 (0)26 413 37 10	Administrateur
M. Gilbert BUGNON (08/11/2008) Route d'Amont, 12 CH-1720 CORMINBOEUF	Entrepreneur - Génie Civil Lambelet-Bugnon S.A. Route de Lovens, 20 CH-1756 ONNENS



070
PAYS-DE-FRIBOURG

M. Roger BULLIARD (10/11/2012)

Case postale 43
CH-1763 GRANGES-PACCOT

M. Frédy BUSCHI (08/11/2008)

Champ Fleuri, 6
CH-1723 MARLY

Nutritionniste es sport
Rue Hans Geiler, 2
CH-17000 FRIBOURG
Tél. +41 (0)26 322 69 30

M. François CHENAUX (17/10/1998)(GMH)

Route Centre, 28
CH-1720 CORMINBOEUF
Tél. +41 (0)26 475 42 58
Email : regis.sa@swissonline.ch

Economiste
REGIS S.A.
Pérolles 34
CH-1700 FRIBOURG
Tél. +41 (0)26 350 10 10

M. Jean-Paul CHUARD (17/10/1998)

Rue de Lausanne, 36
CH-1701 FRIBOURG
Tél. +41 (0)26 347 28 28

Opticien
Contact Optique Chuard SA
Rue de Lausanne, 36
C.P. 163
CH-1701 FRIBOURG
Tél. +41 (0)26 347 28 28

M. Michel COCHARD (06/11/2004)

Ch. du Grand Clos 8
CH-1752 VILLARS-SUR-GLANE
Tél. +41 (0)26 402 06 97

Chef d'entreprise
Rte Petit Moncor 14
C.P. 57
CH-1752 VILLARS-SUR-GLANE
Tél. +41 (0)26 401 84 56

M. Albert COUDRAY (06/11/2004)

Juchstrasse 12
CH-1712 TAFERS
Tél. +41 (0)26 494 01 71
Email : albert.coudray@bluewin.ch

Directeur des ventes
Tél. +41 (0)79 355 45 79

M. Bernard CREUX (07/11/2009)

Rte de l'Eglise 1
CH-1648 HAUTEVILLE
Tél. +41 (0)79 216 83 29

Conseiller en Finances
Rte de l'Eglise 1
CH-1648 HAUTEVILLE
Tél. +41 (0)26 424 04 09

M. Pierre-Alain CUENNET (08/11/2003)

Corbaroche 14
CH-1723 MARLY 1
Tél. +41 (0)26 436 30 55

Maître Electricien
Rte de Corbaroche 16 b
CH-1723 MARLY 1
Tél. +41 (0)26 436 35 35

M. André DELLEY (10/11/2012)

Imp. du Verger 6
CH-1754 AVRY-SUR-MATRAN

M. Alain DEMIERRE (05/11/2011)

Rte de la Glâne 15
CH-1700 FRIBOURG
Tél. +41 (0)26 425 80 80

Mme Denise DUCREST (09/10/1999)

Emeraude Voyages S.A.
Grand Rue, 21
CH-1618 CHATEL-ST-DENIS

Agent de Voyages
Emeraude Voyages S.A.
Grand Rue, 21
CH-1618 CHATEL-ST-DENIS
Tél. +41 (0)21 948 90 73



070
PAYS-DE-FRIBOURG

M. Jean-Daniel DUCREST (05/11/2005) Chemin des Blés d'Or 2 CH-1728 ROSSENS Tél. +41 (0)26 411 26 88	Mécanicien CFF
M. Michel ELTSCHINGER (17/10/1998) Route de Matran, 4 CH-1752 VILLARS-SUR-GLANE Tél. +41 (0)26 402 62 46	Maître Verrier Route de Matran, 4 CH-1752 VILLARS-SUR-GLANE Tél. +41 (0)26 402 62 46
M. Paul GALLEY (24/04/1982) Route du Bugnon, 12 CH-1752 VILLARS-SUR-GLANE Tél. +41 (0)26 402 69 14	Administrateur
M. Beat GAUCH (05/11/2011) Lampratweg 6 CH-1712 TAVEL Port. +41 (0)79 230 51 52	Agriculteur
M. Urs GAUCH (07/11/2009) Allmendstrasse CH-1712 TAFERS	Managing Director CREDIT SUISSE
Mme Chantal GENETELLI (17/06/1995) rue centrale 46 CH-1776 MONTAGNY LA VILLE Email : cag01@wanadoo.fr	Avocat
M. André GENOUD (30/04/1983)(PRH) 20, chemin de la Forêt CH-1752 VILLARS-SUR-GLANE Tél. +41 (0)26 402 15 60	Directeur Général
M. Jean-Daniel GENOUD (05/06/1993) Avenue Montenach, 15 CH-1700 FRIBOURG Tél. +41 (0)26 322 87 78	Ingénieur Génie Civil ETS FRIBETON S.A. Route de la Gruyère, 6 CH-1709 FRIBOURG Tél. +41 (0)26 426 51 11
M. Jean-Michel GENOUD (10/11/2012) Rte de Chésalles 28 CH-1723 MARLY	
M. Oscar GENOUD (07/06/1986) Route des Pléiades, 46 CH-1618 CHATEL-ST-DENIS Tél. +41 (0)21 948 71 77	Adjoint Scientifique Etat Major Général Gr A Cdmt CH-3003 BERNE Tél. +41 (0)31 324 35 70
M. Claude GEX (12/10/2002) Rue Marcello 3 CH-1700 FRIBOURG Tél. +41 (0)26 322 29 29	Peintre Décorateur GEX PUBLICITE S.A. Rte des Bonnesfontaines 13 CH-1700 FRIBOURG Tél. +41 (0)26 466 20 41
Mme Danielle GHILLANI (17/10/1998) Rte des Pléiades 13b CH-1807 BLONAY	Pharmacienne

070
PAYS-DE-FRIBOURG

M. Auguste GIRARD (06/10/2001)(CNH) Route des Foyards, 2 CH-1752 VILLARS-SUR-GLANE Tél. +41 (0)26 402 11 20	Assureur
M. Ben GIRARD (06/11/2004) Rte de l'Ecole, 89 CH-1725 POSIEUX Tél. +41 (0)26 411 04 49	Assureur La Vaudoise Assurance Rue St Pierre, 18 CH-1701 FRIBOURG Tél. +41 (0)26 347 18 31
M. Benoît GRUMSER (06/10/2001)(PRH) Impasse des Chênes, 44 CH-1720 CORMINBOEUF Tél. +41 (0)26 475 33 25	Administrateur Planche Supérieure, 13 CH-1700 FRIBOURG Tél. +41 (0)26 305 82 06
Mme Francisca GUANTER-BUSS (11/11/2006) Chemin des Tritons 1 CH-1234 VESSY Tél. +41 (0)22 784 10 39	Cadre commerciale
M. Eric HUBER (06/11/2010) Rue du Four 32 CH-1470 ESTAVAYER-LE-LAC	Infirmier en psychiatrie La Traversée CH-1470 SEIRY
M. Roger IMBERT (10/11/2007) Impasse de la Butte 13 CH-1700 FRIBOURG Tél. +41 (0)26 424 84 46	Commerçant
M. Guido KESSLER (13/06/1992) Route des Vieux Chênes, 3 CH-1700 FRIBOURG Tél. +41 (0)26 481 28 37	Technico-Commercial
M. Paul KLAUS (11/06/1994) Berg 10 CH-3185 SCHMITTEN Tél. +41 (0)26 496 21 03	Administrateur Rue Pierre Yerly, 4 CH-1762 GIVISIEZ Tél. +41 (0)26 460 85 20
M. Roland KOLLY (09/10/1999) Chemin du Couchant, 8 CH-1752 VILLARS-SUR-GLANE Tél. +41 (0)26 402 09 24	Banquier
M. Frédéric KRUETTLI (05/11/2011) Sandacher 6 CH-3212 GURMELS Port. +41 (0)79 247 36 00	
M. Claude LAESSER (06/11/2010) Rte de Pfaffenwil 21 CH-1723 MARLY	Conseiller d'Etat
M. Albert LAMBELET (08/11/2008) Route de Belfaux, 23 A CH-1720 CORMINBOEUF	Syndic de Corminboeuf
M. Dominique LAMBELET (05/11/2011) L'Epine 8 CH-1747 CORSEREY	Entrepreneur

070
PAYS-DE-FRIBOURG

M. Jean-Pierre LARGO (12/05/1984)(CNH) 5, rte de la Singine CH-1700 FRIBOURG Tél. +41 (0)26 481 32 72	Entrepreneur diplômé
M. Eric LATELTIN (14/10/2000) Rue de la Neuveville 46 CH-1700 FRIBOURG Tél. +41 (0)26 322 43 04	Architecte LATELTIN MONNERAT Architectes Route Neuve 7a CH-1700 FRIBOURG Tél. +41 (0)26 347 34 34
M. Arthur LOTTI (23/06/1990)(PRH) Petit Schönberg, 135 CH-1700 FRIBOURG Tél. +41 (0)26 481 17 75	Architecte dip. SIA Petit Schoenberg, 135 CH-1700 FRIBOURG Tél. +41 (0)26 481 17 55
M. Bruno MAILLARD (08/11/2003) Rte du Château 112 CH-1763 GRANGES-PACCOT Tél. +41 (0)79 353 83 15	Photographe Rte du Château 112 CH-1763 GRANGES-PACCOT Tél. +41 (0)26 424 33 15
M. Sergio MANTELLI (05/11/2011) Rte du Roule 33 CH-1723 MARLY	
M. Thierry MARADAN (05/10/1996) Impasse de la Bise, 17 CH-1724 ESSERT Tél. +41 (0)26 413 21 35	Directeur Carrosserie de Beaumont Route de la Glâne, 16 CH-1700 FRIBOURG Tél. +41 (0)26 424 30 48
M. Jules MARGUET (05/11/2005) En Salley 51 CH-1756 ONNENS Tél. +41 (0)26 470 07 49	Administrateur-Directeur Route du Jura 25a CH-1700 FRIBOURG Tél. +41 (0)26 341 08 08
M. Laurent MAURON (08/11/2008) Route du Centre, 13 CH-1720 CORMINBOEUF Tél. +41 (0)79 671 89 01	Chef de Chantier
M. René MEUWLY (12/06/1981)(GMH)(GCH) Sagerainstrasse, 1 CH-3186 GUIN Tél. +41 (0)26 481 15 04	Administrateur Sagerainstrasse, 1 CH-3186 GUIN
M. Claude MEYER (18/05/1985) Route de la Chapelle, 2 CH-1470 ESTAVAYER-LE-LAC Tél. +41 (0)26 663 24 77	Chirurgien FMH Hôpital District de la Broye CH-1470 ESTAVAYER-LE-LAC Tél. +41 (0)26 663 18 18
M. Albert MICHEL (11/06/1994) C/O Banque Cantonale de Fribourg Case Postale CH-1701 FRIBOURG	Président Dir. Général Banque Cantonale de Fribourg Boulevard Pérolles, 1 CH-1700 FRIBOURG Tél. +41 (0)26 350 71 11
M. Juan-Carlos MILLAN (11/11/2006) Rte d'Essert 48 CH-1724 ESSERT	Architecte Rte d'Essert 48 CH-1724 ESSERT

070
PAYS-DE-FRIBOURG

M. Jacques MOREL (11/06/1994) La Croix 34 CH-1740 NEYRUZ Tél. +41 (0)26 477 10 21	Ing/Prof.Univ./Dir. Office Fédéral de l'Agriculture Mattenhofstrasse 5 CH-3003 BERNE Tél. +41 (0)31 322 25 03
M. Jean-François MULLER (05/10/1996) Route Marchet, 20 CH-1740 NEYRUZ Tél. +41 (0)26 477 04 77	Pharmacien Pharmacie St Barthélémy Route de Tavel 2 CH-1700 FRIBOURG Tél. +41 (0)26 484 88 88
Mme Nicole NIQUILLE (05/06/1993) La Bourliandaz 105 CH-1637 CHARMEY Tél. +41 (0)26 927 36 46	
M. Pascal PACHE (10/11/2007) Route de Corbaroche 16 A CH-1723 MARLY Tél. +41 (0)26 439 92 00	Commerçant en pneumatique
M. Denis PAPAUX (06/11/2004) Impasse de la Forge, 7 CH-1720 CORMINBOEUF Tél. +41 (0)26 475 41 33	Chef d'entreprise
Mme Cécile PASQUIER (05/10/1996) Impasse des Primevères, 1 CH-1723 MARLY Tél. +41 (0)26 436 36 49	Docteur es chimie
M. Charles PASQUIER (05/11/2005) Rte Joseph-Chaley 37 CH-1700 FRIBOURG	Gérant Directeur MAT-EL SARL Pérolles d'En-haut 13 CH-1752 VILLARS-SUR-GLANE Tél. +41 (0)21 634 14 81
Mme Marie-Claude PASQUIER (13/06/1992) CH-1623 SEMSALES Tél. +41 (0)26 918 58 70	Ingénieur EPFL Micro Electronique CH-1066 MARIN 69 Tél. +41 (0)32 755 54 92
M. Jacques PEREZ (06/11/2004) ch. de la Poste, 3 C.P.25 CH-1783 PENSIER Tél. +41 (0)26 684 26 66	Commerçant Ch. de la Poste, 5 CH-1783 PENSIER Tél. +41 (0)26 684 37 37
M. Julien PEREZ (10/11/2007) Ch. de la Poste 5 B.P. 52 CH-1783 PENSIER	Commerçant SUN IMPORT Route André Piller, 33F Z.I. 3 CH-1762 GIVISIEZ
M. Michel PITTET (01/01/1956) Rte Montborget 27 CH-1697 LA JOUX Tél. +41 (0)26 655 13 48	Conseiller d'Etat

070
PAYS-DE-FRIBOURG

M. José PROGIN (11/10/1997)(PRH) Rue Joseph-Reichlen 10 CH-1700 FRIBOURG Tél. +41 (0)26 322 48 08	Confiseur
M. Léon PROGIN (08/11/2003) Pra-Novî 8 CH-1728 ROSSENS Tél. +41 (0)26 411 34 88	Responsable Juridique
M. Yves PROGIN (06/11/2010) Ch. de Béthléem 1 CH-1700 FRIBOURG	Administrateur
Mme Viviane ROBERT (08/11/2003) Grandes Rames 14 CH-1700 FRIBOURG Tél. +41 (0)26 322 45 19	Secrétaire Direction REGIS S.A. Bd Pérolles 34 CH-1700 FRIBOURG Tél. +41 (0)26 350 10 10
M. Eric ROMANENS (07/11/2009) Rte des Pommiers 24 CH-1723 MARLY Port. +41 (0)79 634 21 31	Technicien-dentiste
M. Jean-Charles ROSSIER (11/11/2006) Route de Grenilles, 73 CH-1726 FARVAGNY Tél. +41 (0)26 411 48 68	Pharmacien Boulevard Pérolles, 32 CH-1700 FRIBOURG Tél. +41 (0)26 322 24 22
M. Paul ROSSIER (06/11/2004) c/o SARINA CUISINE SA ^Rte de Fribourg 80 CH-1746 PREZ-VERS-NOREAZ Tél. +41 (0)26 652 20 08	Administrateur-Directeur SARINA CUISINE SA Route de Fribourg 80 CH-1746 PREZ-VERS-NOREAZ Tél. +41 (0)26 401 20 83
M. Eric SASSI (05/11/2005) Route Neuve 7 A CH-1700 FRIBOURG	Carreleur Route St Nicolas de Flüe 10 CH-1700 FRIBOURG Tél. +41 (0)26 424 65 06
M. André SCHENKER (11/10/1997) Impasse des Eglantines, 1 CH-1700 FRIBOURG Tél. +41 (0)26 481 22 10	Architecte Route W-Kaiser, 9 CH-1701 FRIBOURG Tél. +41 (0)26 424 00 70
M. Marian SIMKO (10/11/2007) Route de Belle-Croix 7 CH-1752 VILLARS SUR GLANE	Médecin Radiologue CIMED Rue Georges Jordil, 4 CH-1700 FRIBOURG
M. Louis STAEHLIN (10/11/2012) Rte de la Gruyère 10 CH-1700 FRIBOURG	
M. Michel TANNER (05/11/2011) Clos-Derrey 12 CH-1638 MORLON	Restaurateur



070
PAYS-DE-FRIBOURG

M. Ulrik VON BARNEKOW (10/11/2012)

Imp. du Jura 7
CH-1754 AVRY-SUR-MATRAN

M. Rudolf VONLANTHEN (10/11/2007)

Oberzelg 7
CH-1735 GIFFERS
Tél. +41 (0)26 418 15 65

Agent Général Assurance
Rue Saint Pierre, 18
CH-1700 FRIBOURG
Tél. +41 (0)26 347 18 20

M. Jean-Luc ZBINDEN (08/11/2008)

Nesslerer, 18
CH-1724 LE MOURET

Technicien
Maintenance Mugny et Marguet S.A.
Route du Jura, 25a
CH-1700 FRIBOURG

M. Tobias ZBINDEN (11/06/1994)

Rte de la Grangette 68
CH-1723 MARLY
Tél. +41 (0)26 418 20 75

Restaurateur



071 PAYS-DE-L'AIN

CHAPITRE

Grand Maistre	: Georges AUBRY	
Sénéchaux	: Marc PERRIN	(Argentier)
	: Jacques SCHLIENGER	(Maître de Cérémonie)
Connétable	: Jean-Marie HUMBERT	
Prévosts	: Jean-Claude HEUCHEL	(Messenger)
	: Emile JOB	(Tabellion)
	: Bernard MARGUIN	(Maître de Bouche)
	: Christian MAZUEL	(Chambellan)
	: Daniel PETETIN	(Hospitalier)
	: Pierre POCHON	(Epistolier)

e-mail : ain@anysetiers.com

M. Georges AUBRY (19/06/2004) Docteur Vétérinaire (E.R.)

250 Les Luyers
F-01340 MONTREVEL EN BRESSE
Tél. +33 (0)4 74 25 40 21
Port. +33 (0)6 71 72 21 86
Email : gahsa@wanadoo.fr

M. Jean-François AUPLAT (16/06/2001)

727, chemin de la Teyssonnière
F-01310 BUELLAS
Tél. +33 (0)4 74 24 41 92

M. Hubert BILLAUDY (16/06/2006)

Moulin de Condamnaz
F-01340 MALAFRETAZ

Entrepreneur T.P.Transports
Moulin de Condamnaz
F-01340 MALAFRETAZ
Tél. +33 (0)4 74 30 80 18

Mme Annette BONNAT (19/06/1982)

Hôtel Ariane
18, rue des Dîmes
F-01000 BOURG-EN-BRESSE
Tél. +33 (0)4 74 22 50 88

Hôtelière

M. Pierre BONNET (13/06/1970)(GMH)

49, avenue Alsace Lorraine
F-01000 BOURG-EN-BRESSE
Tél. +33 (0)4 74 21 04 68

E.R.

M. Jean-Pierre BRUNEAU (18/09/2009)

38, rue Xavier Privas
F-01000 BOURG EN BRESSE
Tél. +33 (0)4 74 45 36 04

E.R.

M. Jean CHAUDET (18/06/1994)

F-01350 VONGNES
Tél. +33 (0)4 79 87 92 30

Viticulteur

M. Eugène CHETAIL (18/06/2010)

75, avenue de Jasseron
F-01000 BOURG EN BRESSE
Port. +33 (0)6 08 77 36 20

E.R.

Mme Andrée DALY (19/06/1993)(PRH)

23, boulevard de Brou
F-01000 BOURG-EN-BRESSE
Tél. +33 (0)4 74 24 74 10

Secrétaire Direction (E.R.)

071
PAYS-DE-L'AIN

M. André DONJON (16/06/2006) 3, impasse de Fenille F-01000 BOURG-EN-BRESSE Tél. +33 (0)4 74 22 01 87	Architecte (E.R.)
M. Georges DUBOST (16/06/2001) 98 route de Messimy F-01480 CHALEINS Tél. +33 (0)4 74 67 83 56	Exploitant Agricole (E.R.)
M. Lucien DUTANT (13/06/1970)(GMH) 126, rue Maryse Bastié ST DENIS LES BOURG F-01000 BOURG-EN-BRESSE Tél. +33 (0)4 74 21 64 88	Agent Commercial (E.R.)
M. André ECHAVIDRE (19/06/1999) Avenue Amédée Mercier F-01000 BOURG-EN-BRESSE Tél. +33 (0)4 74 22 27 32	Commerçant en meubles (E.R.)
M. Ludovic GAILLETON (16/06/2006) 578, route de la Grande Vavrette F-01250 TOSSIAT Tél. +33 (0)4 74 42 21 37	Directeur de Restaurant 442, chemin Bordes F-01250 TOSSIAT Tél. +33 (0)4 74 51 62 79
M. Patrice GIRERD (14/06/1986) Chemin de Filioly F-01330 VILLARS-LES-DOBES Tél. +33 (0)4 74 98 02 65	Entrepreneur B.T.P.
M. Bernard GUENOT (18/06/2005) 108, allée du Lot. Perret F-01000 SAINT DENIS LES BOURG Tél. +33 (0)4 74 21 70 88	Ingénieur Câbles acier 108, allée du Lot. Perret F-01000 SAINT DENIS LES BOURG Port. +33 (0)6 88 85 53 59
M. Jean-Claude HEUCHEL (18/06/2011) La Guinguette F-01340 MALAFRETAZ Tél. +33 (0)4 74 47 40 44	Cadre Cial pharmaceutique (E.R.)
M. Jean-Marie HUMBERT (31/05/1975) 22, rue Voltaire F-01000 BOURG-EN-BRESSE Tél. +33 (0)4 74 21 44 18	Maître Charpentier (E.R.)
M. Emile JOB (14/06/1986) 21 rue de Macon F-01090 MONTMERLE-SUR-SAONE Tél. +33 (0)4 74 69 33 92	Restaurateur
Mme Josette JOB (13/06/2008) 21, rue de Macon F-01090 MONTMERLE SUR SAONE Tél. +33 (0)4 74 69 06 05	Hôtelière Restauratrice 12, rue du Pont F-01090 MONTMERLE SUR SAONE Tél. +33 (0)4 74 69 33 92
M. Claude LALANDE (18/06/2010) 9, rue de Franconville F-95520 HERBLAY Tél. +33 (0)1 39 97 17 07	Consultant

M. Paul LAMBERET (19/06/1982) Le Mariot F-01540 VONNAS Tél. +33 (0)4 74 50 12 41	Industriel Tél. +33 (0)4 74 50 07 27
M. Bernard MARGUIN (25/06/1988) Rue du 19 Mars F-01240 LENT Port. +33 (0)6 83 03 25 61	E.R.
M. Christian MAZUEL (18/06/2011) 10 Allée Vincent Benony F-01000 BOURG EN BRESSE Port. +33 (0)6 24 03 15 76	Enseignant (E.R.)
M. Christophe MAZUEL (16/06/2012) Le Mas Hugues F-01240 DOMPIERRE/VEYLE	Préparateur pharmacie Tossiat
Mme Ghislaine MORANDAT (16/06/2012) 17 rue du Stand Le Carol F-01000 BOURG EN BRESSE	E.R.
M. Christian MORARD (13/06/2008) Montée des Touziers F-71960 LA ROCHE VINEUSE Port. +33 (0)6 07 42 30 28	Gérant de Sociétés (E.R.)
M. Jean-Paul MOREL (17/06/1995)(GMH) B.P. 32 La Petillière F-01340 MALAFRETAZ Tél. +33 (0)4 74 30 81 24 Email : jean-paul.morel1@wanadoo.fr	Principal de Collège honoraire
M. Jean-François PENILLARD (22/06/1991) 2, rue Prévoté F-01000 BOURG-EN-BRESSE	Opticien 28, rue Maréchal Foch F-01000 BOURG-EN-BRESSE Tél. +33 (0)4 74 23 60 03
M. Marc PERRIN (13/06/1987) Noirefontaine F-01250 MONTAGNAT Port. +33 (0)6 11 88 14 39	
M. Daniel PETETIN (18/09/2009) 198, chemin Champ du Comte F-01000 ST DENIS LES BOURG Tél. +33 (0)4 74 24 25 80	Entrepreneur Platerie Peinture rue de la Tour F-01000 ST DENIS LES BOURG Tél. +33 (0)4 74 21 41 85
M. Pierre POCHON (02/06/1973) Grande Rue F-01340 MONTREVEL Tél. +33 (0)4 74 30 81 82	Entrepreneur Tél. +33 (0)4 74 25 40 66
Mme Délia RAVASSARD (18/06/2011) 23 boulevard Voltaire F-01000 BOURG EN BRESSE Tél. +33 (0)4 74 32 04 94	Cadre supérieur de santé (E.R.)



071
PAYS-DE-L'AIN

M. Jean-Claude REY (25/06/1988) 12, rue A. Belaysoud F-01000 BOURG-EN-BRESSE	Administrateur Sté INTERMARCHE F-01000 BOURG-EN-BRESSE Tél. +33 (0)4 74 21 34 22
M. Jean-Charles ROBIN (17/06/2000) Montsouge F-01851 MARBOZ Tél. +33 (0)4 74 30 55 72	Entrepreneur Bâtiment Montsouge F-01851 MARBOZ Tél. +33 (0)4 45 10 00 9
M. Jacques SCHLIENGER (18/06/1983) 10, rue de la Providence F-01000 BOURG-EN-BRESSE Tél. +33 (0)4 74 45 14 34	Ing. Equip. EDF-GDF (E.R)
M. Patrick SUBREVILLE (15/06/2007) 25 bis, rue des Lazaristes F-01000 BOURG-EN-BRESSE Tél. +33 (0)4 74 32 69 44	Professeur Honoraire
M. Damien TRENTESAUX (16/06/2012) 6, avenue du Revermont F-01250 CEYZERIAT	Cadre sup de banque C.A. Centre Est F-69000 CHAMPAGNE AU MONT D'OR
M. Jean-Pierre VULLIN (16/06/1984) 166, boulevard de Brou F-01000 BOURG-EN-BRESSE Tél. +33 (0)4 74 22 22 68	Restaurateur L'Auberge Bressane 166, bd du Brou F-01000 BOURG-EN-BRESSE Tél. +33 (0)4 74 22 22 68





072 PAYS-DE-LEON-ET-DE-CORNOUAILLE

CHAPITRE

Grand Maître	:	Madeleine LAUDRIN	
Sénéchaux	:	Jean-François COATMEUR	(Echanson)
		Joël LINQUETTE	(Argentier)
Connétable	:	Yves KERMORGANT	(Maître de Bouche)
Prévosts	:	Chantal DELAGE	(Epistolier)
		Marie-Louise GUEZENNEC	(Maître des Novices)
		Annette GUIHENEUF	(Maître de Cérémonie)
		Janine HERMANN	(Imagier)
		Alain LE GUÉDÈS	(Tabellion)
		Claude LE MESTRE	(Hospitalier)
		Dominique LEHIDEUX	(Héraut)
		Germaine MORVAN	(Messager)

e-mail : leon-cornouaille@anysetiers.com

M. Denis (Jose) BALCON (16/11/1996) Officier Marine Marchande (E.R.)

Les Terrasses de la Rade
180, rue Joseph Oulhen
F-29200 BREST
Tél. +33 (0)2 98 49 78 45

M. Jean (Danielle) BRENEOL (16/11/1996) Ingénieur Mécanicien (E.R.)

Croas Al Land
F-29880 PLOUGUERNEAU
Tél. +33 (0)2 98 04 73 32

M. Patrick (Marie-Hélène) BRUC (09/11/2002) Dirigeant Société
MEDICAL 29
209, rue Jean Jaurès
F-29200 BREST
Tél. +33 (0)2 98 44 78 88

Mme Anne BRYCKAERT (10/11/2012) E.R.

7 impasse DOURVEIL
F-29910 TREGUNC
Port. +33 (0)6 88 96 01 14
Email : am.bryckaert@orange.fr

M. Jean-Christophe (Florence) CAGNARD (21/11/1998) Groupe Asten
21, rue Robert Schumann
F-29480 LERELECQ-KERHUON
Tél. +33 (0)2 98 28 66 60

M. Yves-Marie (Madeleine) CESSOU (08/11/2003) Masseur Kinésithérapeute
11 boulevard Montaigne
F-29200 BREST
Tél. +33 (0)2 98 03 08 09
Tél. +33 (0)2 98 80 49 27

M. Jean-François (Josette) COATMEUR (20/11/1985) Ecrivain

40, rue Forestou Huella
F-29200 BREST
Tél. +33 (0)2 98 44 86 41

Mme Dominique COMBROUX (08/11/2008) Cadre Infirmier

20, résidence la Vallée Verte
F-29850 GOUESNOU
Tél. +33 (0)2 98 41 65 92





072
PAYS-DE-LEON-ET-DE-CORNOUAILLE

M. Jean-Pierre COMBROUX (25/11/1989)(GMH)(VCR) Gynécologue 20, rue de la Vallée Verte F-29850 GOUESNOU Tél. +33 (0)2 98 41 65 92 Email : jp.combroux@cegetel.net	251, rue du Général Paulet F-29200 BREST Tél. +33 (0)2 98 01 44 00
M. Jean-Pierre (Claudie) COUAILHAC (12/11/2011) E.R. Perros F-29880 PLOUGUERNEAU Tél. +33 (0)2 98 04 54 03 Email : jpcouailhac@club-internet.fr	
M. Raymond DANIAULT (22/11/1986) 16, route du Conquet F-29280 PLOUZANE Tél. +33 (0)2 98 45 31 19	Officier de Marine (E.R.)
Mme Chantal (Jacques) DELAGE (08/11/2008) 2, rue Abbé Ricou F-29200 BREST Tél. +33 (0)2 98 03 74 07	Commerciale
Mme Jeanne DOMINIQUE (09/11/2002) 32 rue Edouard Corbière F-29200 BREST Tél. +33 (0)2 98 43 98 64	E.R.
Mme Pascale DOMINIQUE (12/11/2011) 11 rue de La Libération F-29870 LANNILIS Tél. +33 (0)2 98 04 51 42	Artisan 11 rue de La Libération F-29870 LANNILIS
M. Anne Marie GOAR (10/11/2012) 24 rue Emile Zola F-29200 BREST Tél. +33 (0)2 98 46 92 18	
Mme Christiane GODET-THOBIE (27/11/1999) Allée Ronsard F-29480 LE RELECQ KERHUON Tél. +33 (0)2 98 28 09 04	Professeur Universités Fac. de Sciences Dép. de Mathématiques F-29285 BREST CEDEX Tél. +33 (0)2 98 01 61 96
M. Jacques (Yvette) GROSSI (14/11/2009) 1, rue Mouchez F-29200 BREST Tél. +33 (0)2 98 45 27 66	Ingénieur (E.R.)
Mme Marie-Louise (Jean-Luc) GUEZENEC (13/11/2004) 2 rue Camille Saint Saëns F-29200 BREST Tél. +33 (0)2 98 44 68 39	Directrice Sté (E.R.)
Mme Annette GUIHENEUF (10/11/2007) 32, rue Edouard Corbière F-29200 BREST Tél. +33 (0)2 98 80 72 62	Technicienne Laboratoire (E.R.)





072

PAYS-DE-LEON-ET-DE-CORNOUAILLE

M. Yvon GUIHENEUF (10/11/2007) 32, rue Edouard Corbière F-29200 BREST Tél. +33 (0)2 98 80 72 62	Ingénieur T.P. (E.R.)
M. Raymond (Corinne) HAGE (09/11/2002) 77, rue du Rody F-29490 GUIPAVAS Tél. +33 (0)2 22 00 02 34	Médecin Anesthésiste Clinique du Grand Large 37, rue St Vincent de Paul F-29200 BREST Tél. +33 (0)2 98 34 36 38
Mme Janine (Henri) HERMANN (16/11/1996) 12, rue Paul Pochard F-29200 BREST Tél. +33 (0)2 98 45 10 78	Enseignante (E.R.)
M. Jean-Luc (Nicole) JONCHERAY (13/11/2004) 31 avenue G. Clemenceau F-29200 BREST Tél. +33 (0)2 98 46 40 96	Officier (E.R.)
M. Raymond (Annie) KERBRAT (24/11/1984) 441, rocher de la Croix F-29470 PLOUGASTEL DAOULAS Tél. +33 (0)2 98 85 02 47	Sanitaire Chauffage(E.R.)
M. Yves (Jocelyne) KERMORGANT (10/11/2007) 65, chemin du Hildy F-29200 BREST Tél. +33 (0)2 98 84 30 76	Ingénieur Conseil YK Conseil 65, chemin dui Hildy F-29200 BREST Port. +33 (0)6 87 46 05 23
Mme Laurence (Guy) LAMANDE-LE BRAS (18/11/1995) 8, rue Frédéric Le Guyader F-29200 BREST Tél. +33 (0)2 98 80 15 88	Orthophoniste DF MP (E.R.)
Mme Claire LAUDRIN (13/11/2010) 76, chemin du Grand Kervao F-29200 BREST Port. +33 (0)6 09 58 22 57	Comissionnaire import-export 17, rue Lepic F-75018 PARIS
Mme Madeleine (Olivier) LAUDRIN (27/11/1999) 76, chemin du Grand Kervao F-29200 BREST Tél. +33 (0)9 75 71 33 03 Port. +33 (0)6 14 60 57 93 Email : mlaudrin@wanadoo.fr	Pharmacien (E.R.)
M. Jacques (Michèle) LE GOFF (24/11/1983) Résidence le Quartz 1, rue des Onze Martyrs F-29200 BREST Tél. +33 (0)2 98 44 61 20	Chef d'entreprise(E.R.)
M. Alain (Madeleine) LE GUÉDÈS (11/11/2006) 40, rue François Drogou F-29820 BOHARS Tél. +33 (0)2 98 03 09 97	Clerc expert négociateur Office Notarial 6, place du Général Leclerc F-29870 LANNILIS Tél. +33 (0)2 98 04 00 34



072
PAYS-DE-LEON-ET-DE-CORNOUAILLE

M. Alain LE GUEN (13/11/2010) 6, rue Tanguy Jacob F-29830 PLOUDALMEZEAU Tél. +33 (0)2 98 48 11 05	Médecin orientation gériatrie 12 rue Kerber F-29830 PLOUDALMEZEAU Tél. +33 (0)2 98 48 08 41
M. Claude (Joëlle) LE MESTRE (14/11/2009) 32, rue Louis Malle F-29200 BREST Port. +33 (0)2 98 43 44 66	Ingénieur électronicien (E.R.)
Mme Marie-Herveline LE ROY (08/11/2008)(MH) 5, rue de la Garenne F-29490 LE RODY GUIPAVAS Tél. +33 (0)2 98 02 21 47	E.R.
M. Jacques (Céleste) LECLAIRE (27/11/1999)(GMH) 2, rue de Denver F-29200 BREST Tél. +33 (0)2 98 43 21 68 Email : jld.leclaire@wanadoo.fr	Prof. Emérite Université
M. Dominique (Martine) LEHIDEUX (08/11/2003) 10 rue Gaston Chabal F-29200 BREST Tél. +33 (0)2 98 41 77 15	Ingénieur (E.R.)
M. Gilles (Odile) LEMASSON (13/11/2004) 15 rue Saint Saëns F-29200 BREST Tél. +33 (0)2 98 44 96 28	Médecin 52, rue de Glasgow F-29200 BREST Tél. +33 (0)2 98 80 77 48
M. Georges (Renée) LINDIVAT (28/11/1987) Bassinic F-29880 PLOUGUERNEAU Tél. +33 (0)2 98 04 71 70	Pharmacien (E.R.)
M. Joël (Marie-Thérèse) LINQUETTE (28/11/1992) 43, rue F. Luzel F-29200 BREST Tél. +33 (0)2 98 01 14 38	Pharmacien (E.R.)
Mme Maryvonne (René) MAHE (08/11/2003) 1, rue René Clair F-29200 BREST Tél. +33 (0)2 98 46 35 18	Pharmacien (E.R.)
M. Christian (Brigitte) MISERERE (12/11/2011) 2 chemin des Peupliers F-29260 LE FOLGOET Tél. +33 (0)2 90 91 20 61 Port. +33 (0)6 66 10 66 74 Email : miserere.christian@neuf.fr	E.R.
M. Patrick MONEGER (30/11/1991) 38, rue Emile Zola F-29200 BREST Tél. +33 (0)2 98 44 12 75	Expert Comptable 18, rue Jean Jaurès F-29200 BREST Tél. +33 (0)2 98 31 98 31



072

PAYS-DE-LEON-ET-DE-CORNOUAILLE

M. Even MONOT (25/11/1989) 93, rue Commandant Drogou F-29200 BREST Tél. +33 (0)2 98 43 09 64	Artisan Electricien 93, rue Commandant Drogou F-29200 BREST Tél. +33 (0)2 98 47 04 05
M. Armand (Michèle) MORABIN (21/11/1981)(GMH)(GCH) Résidence St -Martin Halles 25, place des Gargots App. 321 F-29200 BREST Tél. +33 (0)2 98 43 62 66 Email : armand.morabin@orange.fr	Prof. Universités (E.R.)
Mme Germaine MORVAN (16/11/1996) 33, rue du Fromveur F-29200 BREST Tél. +33 (0)2 98 02 12 02	Enseignante (E.R.)
M. Alexandre MOTAIS (18/11/1995) 9, rue Quartier Maître Bondon F-29200 BREST Tél. +33 (0)2 98 45 15 94	E.R.
Mlle Monique PERRON (24/11/1990) 48, rue Amiral Linois F-29200 BREST Tél. +33 (0)2 98 44 29 32	Cadre infirmier CHRU (E.R.)
M. Jean-Jacques (Chantal) PLUSQUELLEC (04/11/2000) E.R. 140, route du Kap Huella F-29470 PLOUGASTEL Tél. +33 (0)2 98 37 84 92	
Mme Iskra (François) PREDINE-HUG (27/11/1999) 65, rue Le Déan F-29000 QUIMPER Tél. +33 (0)2 98 90 71 52	Chirurgien Dentiste(E.R.)
M. Hervé (Monique) PUIS (13/11/2010) 14 rue St Pol Roux F-29820 GUILERS Tél. +33 (0)2 98 07 67 15	Informaticien
Mme Isabelle (Olivier) REMY-NERIS (08/11/2008) 115, rue Saint Marc F-29200 BREST Tél. +33 (0)2 98 33 39 64	Graphiste
Mme Marie-Hélène (François) ROPARS (13/11/2004) 34 rue des Tourterelles F-29490 GUIPAVAS Tél. +33 (0)2 98 41 63 50	Professeur certifié(ER) Collège Lycée Charles de Foucault F-29200 BREST Tél. +33 (0)2 98 02 12 54
M. Michel SIMON (12/11/2005) Kerglentin-Tréboul F-29160 CROZON Tél. +33 (0)2 98 26 21 11	Ingénieur Général





072
PAYS-DE-LEON-ET-DE-CORNOUAILLE

M. René SOUQUET (29/11/1969) 4, place de la Liberté F-29200 BREST Tél. +33 (0)2 98 44 15 32	Directeur de Sté (E.R.)
M. Paul (Nicole) VALLAIS (25/11/1989) 14, rue de Kervao F-29200 BREST Tél. +33 (0)2 98 03 14 62	Chirurgien Dentiste (E.R.)
M. Hervé VICAIRE (24/11/1990) 38, rue Charles Le Goffic F-29200 BREST	Expert Comptable (E.R.)



073 PAYS-DE-NEUCHÂTEL

CHAPITRE

Grand Maître	:	Jean-Claude MOY	
Sénéchal	:	Fausto FANTINI	
Connétable	:	Joseph DENERVAUD	
Prévôts	:	Christian BROILLET	(Argentier)
		Cosette GFELLER-THIEBAUD	(Messager)
		Jean-François GUNTERT	(Chambellan)
		Daniel-Henri GUNTHER	(Epistolier)
		Paul-André SIEGENTHALER	(Echanson)

e-mail : neuchatel@anyssetiers.com

Mme Carmen BALLAMAN (29/10/2011) Directrice de Banque (E.R.)

Rue du Commerce 2
CH-2208 LES HAUTS-GENEVEYS
Tél. +41 (0)32 853 35 03
Port. +41 (0)78 622 41 22
Email : carmen.49@gmx.fr

M. Christian (Armance) BROILLET (10/09/2005)

Route de la Tuilière 5
CH-2065 SAVAGNIER
Tél. +41 (0)32 853 63 77
Port. +41 (0)76 441 20 04
Email : christian.broillet@arcjob.ch

M. Hugues CHANTRAINE (16/06/2012) Médecin-Dentiste

Av. Léopold-Robert 32
CH-2300 LA CHAUX-DE-FONDS
Tél. +41 (0)32 913 00 02
Port. +41 (0)79 426 43 26
Email : chantraine@msn.com

M. Pierre-Olivier (Aida) CHAVE (27/10/2007)

Ch. des Carrières 24
CH-2072 SAINT BLAISE
Tél. +41 (0)79 240 23 68
Email : pierre-olivier.chave@pxgroup.com

Ingénieur
Px Holding
Eplatures 42
CH-2304 LA CHAUX DE FONDS
Tél. +41 (0)32 924 01 00

M. Raphaël COMTE (29/10/2011) Conseiller aux Etats

Case Postale 76
CH-2035 CORCELLES
Port. +41 (0)79 59 8 56 5 3
Email : raphael.comte@net2000.ch

M. Joseph (Marie-Josèphe) DENERVAUD (26/10/1991) Avocat

Rue des Epouses, 16
CH-1700 FRIBOURG
Tél. +41 (0)26 322 64 42
Port. +41 (0)79 910 43 03
Email : joseph.denervaud@winterthur.ch

M. Fausto FANTINI (16/10/2004)

Rue Fritz Courvoisier N° 5
CH-2300 LA CHAUX DE FONDS
Tél. +41 (0)79 277 79 37
Email : fausto.fantini@arcjob.ch

Responsable ventes
Rue du Collège, 100
CH-2300 LA CHAUX DE FONDS
Tél. +41 (0)79 277 79 37

Mme Cosette GFELLER-THIEBAUD (27/10/2001) Professeur de langues (E.R.)

Rue G.A. Matile, 28
CH-2000 NEUCHÂTEL
Tél. +41 (0)32 721 39 70

073
PAYS-DE-NEUCHÂTEL

M. Jean-Claude GIGANDET (15/06/1985)(GMH) Place du Marché, 8 CH-2302 LA CHAUX-DE-FONDS Tél. +41 (0)32 968 67 01 Email : jc.gigandet@bluewin.ch	Administrateur C.P.2256 CH-2302 LA CHAUX-DE-FONDS Tél. +41 (0)32 968 67 21 Fax +41 (0)32 968 67 10
Mme Nathalie GIGANDET (29/10/2011) Rue des Brévards 3 CH-2000 NEUCHÂTEL Port. +41 (0)76 429 10 66	Maîtresse de maison
M. Jean-François GUNTERT (13/09/2008) Chasseral 79 CH-2300 LA CHAUX DE FONDS Tél. +41 (0)32 968 38 33 Email : jfguntert@bluewin.ch	Thanatologue Chasseral 79 CH-2300 LA CHAUX DE FONDS Tél. +41 (0)32 968 38 33
M. Daniel-Henri GUNTHER (28/10/1995) Route du Vignoble 5 CH-2520 LA NEUVEVILLE Tél. +41 (0)32 751 48 70 Port. +41 (0)79 212 16 73 Email : guenther-iaan@bluewin.ch	Economiste Tél. +41 (0)79 212 16 73
M. Pierre (Hugette) GUTH (05/10/1985) Grand-Rue, 53 CH-2035 CORCELLES Tél. +41 (0)32 750 42 02 Port. +41 (0)79 447 22 16 Email : pguth@bluewin.ch	Installateur Electricien
Mlle Sandra JACOT (16/06/2012) Au Ruz Baron 36a CH-2035 FONTAINES Port. +41 (0)79 429 26 75 Email : sandra@adl.ch	Directrice Tél. +41 (0)32 727 00 00
M. Alain (Madison) JEANNERET (15/06/1985)(SNH) François Borel, 1 CH-2016 CORTAILLOD Tél. +41 (0)32 842 36 64 Email : alain.jeanneret@net2000.ch	E.R.
M. Grégoire JOLIAT (06/09/2003) CH-2873 SAULCY/JU Tél. +41 (0)32 433 45 32	CH-2873 SAULCY/JU Tél. +41 (0)32 433 45 32
M. Claude JOLIMAY (27/10/1990)(PRH) Route du Loclat, 24 CH-2013 COLOMBIER Tél. +41 (0)32 841 34 93 Port. +41 (0)79 448 61 41 Email : c.jolimay@hotmail.com	Chocolatier
M. Jean-Claude MOY (27/10/1987) Les Grandes Planches, 7 CH-2206 GENEVEYS/COFFRANE Tél. +41 (0)32 857 19 82 Port. +41 (0)79 458 05 74 Email : jcmoy@bluewin.ch	Fiduciaire Agence Immob. Tél. +41 (0)79 458 05 74

073
PAYS-DE-NEUCHÂTEL

-
- M. Daniel PAYOT** (13/09/2008) Directeur d'entreprise
 Chemin Perdu 9
 CH-2300 LA CHAUX DE FONDS
 Tél. +41 (0)79 637 85 56
-
- M. Michel (Isabelle) PORRET** (26/10/1991) Installateur sanitaire
 Route de la Montagne, 5a
 CH-2023 GORGIER
 Tél. +41 (0)32 835 29 55
 Port. +41 (0)79 250 57 88
 Email : mp@simoninporret.ch
-
- M. Paul-André (Madelène) SIEGENTHALER** (24/10/1987) Professeur honoraire
 Rue de l'Evole 48
 CH-2000 NEUCHÂTEL
 Tél. +41 (0)32 731 57 30
 Email : paul-andre.siegenthaler@bluewin.ch
-
- M. Yves ULDRY** (30/10/2010) Agent d'assurances
 Ch de Sonresert 3
 CH-2016 CORTAILLOD
 Tél. +41 (0)32 841 63 90
 Port. +41 (0)79 240 29 38
 Email : yves.uldry@axa-winterthur.ch
-
- M. Pierre WEBER** (16/06/2012) Conseiller en assurances
 Rue du Commerce 2
 CH-2209 LES HAUT-GENEVEYS
 Port. +41 (0)79 378 92 02
 Email : pierre.weber@generali.ch
-
- M. Charles WYSS** (02/09/2006) Installateur Electricien
 Bas Monsieur 21
 CH-2300 LA CIBOURG
 Tél. +41 (0)32 968 53 81
 Port. +41 (0)79 225 50 15
 Email : wysselec@bluewin.ch
-
- M. Walter (Pierette) ZWAHLEN** (24/10/1987)(PRH) WALTINVEST
 Chemin des Rochettes, 42
 CH-2012 AUVERNIER
 Tél. +41 (0)32 731 30 42
 Port. +41 (0)79 418 67 06
 Email : wwzwahlen@bluewin.ch



074 PAYS-DE-VAUD

CHAPITRE

Grand Maître	:	Andrée DEAN	
Sénéchaux	:	Claude ARNAUD Odile JAEGER	
Connétable	:	Raymond MENOUD	(Epistolier)
Prévosts	:	Marcel PIEREN	(Imagier)
		Michelle REYNAUD	(Argentier)
		Alain ROHRBACH	(Maître de Bouche)

e-mail : pieren.marcel@gmail.com

M. Claude ARNAUD (22/06/1996)	Spécialiste CFST
Route de Praz-Pahud, 9	ARSEC
CH-1040 ECHALLENS	Arnaud Sécurité
Tél. +41 (0)21 634 37 64	CH-1040 ECHALLENS
Port. +41 (0)79 447 31 32	Port. +41 (0)79 447 31 32
Email : c.arnaud@bluewin.ch	

M. Jean BAUMANN (24/06/1995)(PRH)	Economiste Administrateur
Chemin des Murs Blancs, 1	M.D.M. S.A. Genève
CH-1814 LA TOUR-DE-PEILZ	7, rue de la Fontaine
Tél. +41 (0)21 973 14 14	CH-1204 GENEVE
Email : baumann.didi@bluewin.ch	Tél. +41 (0)79 626 46 81

M. Félix (Danielle) BENON (29/04/2006)
Monteclard 64
C.P.265
CH-1066 EPALINGES
Tél. +41 (0)21 784 25 31
Email : daniellebenon@hotmail.com

M. Fernando BLANCO (18/06/2005)	Architecte
Rue Neuve 9	Rue Neuve 14
CH-1020 RENENS	CH-1020 RENENS
Tél. +41 (0)21 634 34 30	Port. +41 (0)79 345 76 94
Email : fernando.blanco@span.ch	

Mme Catherine BOLENS (26/06/1993)	Lic. Sc. Politiques
Avenue de France, 87	Tél. +41 (0)79 212 69 03
CH-1004 LAUSANNE	
Tél. +41 (0)21 646 02 00	

M. Christian BORGEAUD (27/06/1992)	Ingénieur (E.R)
En Cheseaux	
Route des Moines, 19	
CH-1844 VILLENEUVE	
Tél. +41 (0)21 960 21 24	
Email : cborgeaud@worldcom.ch	

Mme Christine CHEVALLEY (16/06/2007)	Enseignante et Syndique
Chemin de Plan Manon 15	Etat de Vaud
CH-1820 VEYTAUX	Port. +41 (0)21 963 71 51
Tél. +41 (0)79 216 97 01	
Email : chriceva@yahoo.fr	

M. Jean-Claude COTTET (12/06/1982)(PRH)	Antiquaire
Chemin Clair Matin, 10	Avenue de la Dôle 1
CH-1009 PULLY	CH-1005 LAUSANNE
Tél. +41 (0)21 729 87 60	Tél. +41 (0)21 323 36 35
Email : jean-claudecottet@sunrise.ch	



M. Gérard DAVID (18/06/2005) Rue des Rosiers 22 CH-1450 SAINTE-CROIX Tél. +41 (0)24 454 33 70 Email : davidharps@bluewin.ch	Fabricant de Harpes
Mme Jacqueline DE QUATTRO (18/06/2005)(MH) Place du Château, 1 CH-1014 LAUSANNE	Chef Dpt Sécurité et Environnement Place du Château, 1 CH-1014 LAUSANNE Tél. +41 (0)21 316 45 00
Mme Andrée DEAN (18/06/2005) Avenue du Moulin, 5 C.P. 2167 CH-1110 MORGES 2 Tél. +41 (0)21 801 96 24 Port. +41 (0)79 635 50 11 Email : andree.dean@bluewin.ch	Directrice CO BERSOT 136 rte de Genève CH-1226 THONEX Tél. +41 (0)22 349 10 10
Mme Josiane FONTALIRANT (09/05/2009) 9, ch. des Bluets CH-1009 PULLY Tél. +41 (0)21 534 11 94	Infirmière anesthésiste
M. Dominique FROIDEVAUX (26/06/2010) Grandes-Rayes, 43 CH-1530 PAYERNE Tél. +41 (0)26 66 0 09 1 8	Droguiste Grand-Rue, 64 CH-1530 PAYERNE Tél. +41 (0)26 66 0 25 1 8 Fax +41 (0)26 66 0 35 34
M. Jean-Pierre GAILLARD (20/06/1987) Crêt Junod CH-1451 LES RASSES Tél. +41 (0)24 454 29 64	Dir. Fiduciaire GALPER SA
M. Charles GHIRINGHELLI (22/06/2002) Praz-Riond Route d'Evian, 28 CH-1860 AIGLE Tél. +41 (0)24 466 59 59 Email : notaire@ghiringhelli.org	Notaire Avenue de la Gare, 7 CH-1860 AIGLE Tél. +41 (0)24 466 12 12
M. Alfredo GOLDHORN (16/06/2007) Chemin de la Laiterie, 12 CH-1173 FÉCHY Tél. +41 (0)22 366 40 35 Email : a.goldhorn@bluewin.ch	Souscripteur La Mobilière Ch. de la Redoute 54 CH-1260 NYON Tél. +41 (0)22 363 95 44
Mme Nicole GRIN (18/06/2005) Chemin du Salève, 1 CH-1004 LAUSANNE Tél. +41 (0)21 323 36 90 Email : nicole.grin@ucv.vd.ch	Secrétaire Générale Union des Communes Vaudoises Avenue de Lavaux, 35 Case Postale 481 CH-1009 PULLY Tél. +41 (0)21 728 63 13
Mme Sandra GUSCIO (29/09/2012) Chemin de Pralis, 44 B CH-1071 CHEXBRES Tél. +41 (0)21 624 24 68 Email : sandra@guscio.ch	Ingénieur en génie civil Rte de Chavannes, 60 G CH-1007 LAUSANNE Tél. +41 (0)21 624 24 68

074
PAYS-DE-VAUD

M. Kurt HOSTETTMANN (17/05/2003) Chalet Gentiana CH-1938 CHAMPEX-LAC Tél. +41 (0)27 783 28 81	Professeur Université Faculté des Sciences Université de Genève 30 quai Ernest Ausermet CH-1211 GENEVE 4 Tél. +41 (0)22 379 34 01
M. André JACCARD (12/06/1981) Ch. de la Cure, 10 CH-1012 LAUSANNE Tél. +41 (0)21 653 42 78	Poète
Mme Odile (Michel) JAEGER (17/06/1989) Chemin des Bossons 25 CH-1018 LAUSANNE Tél. +41 (0)21 653 03 15 Email : odile.jaegerlanore@yahoo.fr	Licenciée en Droit Port. +41 (0)79 449 06 02
Mme Esperanza (Jean-Marc) LAMBERT (26/06/2010) 791 J, ch Pont de Crevy F-74140 VEIGY Tél. +33 (0)4 50 85 09 23 Email : espe.lambert@gmail.com	Acheteuse professionnelle - Prof. de danse Cycle Bersot 134, rte de Genève CH-1226 THONEX Tél. +41 (0)22 349 10 10
M. Jean-Marc (Esperanza) LAMBERT (26/06/2010) 791 J, Chemin de Pont de Crevy F-74140 VEIGY Tél. +33 (0)4 50 85 09 23 Email : espe.lambert@gmail.com	Bijoutier créateur DIAM-GOLD 6, avenue Adrien-Jeandin CH-1226 THÔNEX Tél. +41 (0)22 349 23 88
M. Charles LEU (18/06/2005) Chemin des Bleuets 11 CH-1053 CUGY Tél. +41 (0)21 731 41 59 Email : charles.leu@bluewin.ch	Ingénieur (E.R)
M. Pierre MATTHEY (12/06/1982)(PRH) 34 rue de la Gare CP 21 CH-1446 BAULMES Tél. +41 (0)24 426 22 04 Email : pierre.matthey46@gmail.com	Directeur banque (E.R)
M. Francis (Ruth) MEMBREZ (07/05/2011) Ch de Ste-Marie, 6 CH-1033 CHESEAUX/ LAUSANNE Tél. +41 (0)21 731 12 30 Email : ruth.membrez@bluewin.ch	
M. Raymond MENOUD (26/06/1999) Avenue du Moulin, 5 CH-1110 MORGES Tél. +41 (0)21 801 96 24 Email : raymond.menoud@bluewin.ch	Ingénieur civil Avenue du Moulin, 5 CH-1110 MORGES Port. +41 (0)79 276 34 66
Mme Thérèse MEURON (DE) (24/06/1995) 19 B, avenue de Rumine CH-1005 LAUSANNE Tél. +41 (0)21 311 78 65	Fonctionnaire Département AIC 11, rue Caroline CH-1014 LAUSANNE Tél. +41 (0)21 316 61 03



074
PAYS-DE-VAUD

M. Raymond (Lucette) MEYLAN (12/06/1981)(GMH) Dir. Bque Cantonale (E.R)

Avenue Florimont, 7
CH-1820 TERRITET
Tél. +41 (0)21 963 26 45
Email : raymond.meylan@vtxnet.ch

M. Toni MITTERMAIR (22/06/1991)

Hôtel Victoria
CH-1823 GLION
Tél. +41 (0)21 962 82 82
Email : victoria@relaischateaux.com

Tél. +41 (0)21 962 82 82

Mme Catherine MONNIN (09/05/2009)

12, rue Voltaire
CH-1006 LAUSANNE
Tél. +41 (0)21 601 03 61
Email : catherine.monnin@epfl.ch

Dr en management
EPFL
CH-1006 LAUSANNE

M. Francis MORIN (20/06/1987)(PRH)

Route de Blonay, 176
CH-1814 LA TOUR-DE-PEILZ
Tél. +41 (0)21 964 55 58

Technicien/Facteur pianos
Tél. +41 (0)21 802 22 11

M. Walter OSTERWALDER (16/06/2007)

Chemin des Ormeaux, 12
CH-1066 EPALINGES
Tél. +41 (0)21 653 29 30

Directeur IBM (E.R.)

M. Jacques OUDARD (19/06/2004)

Le Forestay
CH-1882 GRYON
Tél. +41 (0)21 498 16 63
Email : diabol@worldcom.ch

Maître d'hotel

M. Jean-François PAHUD (13/05/1994)(MH)

Chemin du Bois Gentil, 60
CH-1018 LAUSANNE
Tél. +41 (0)21 646 53 13
Email : jfpahud@bluewin.ch

Cons. Musée Olympique E.R

M. Michel (Marianne) PANCHAUD (20/06/1987)(GMH) Journaliste

Route de Saint Maurice, 165
CH-1814 LA TOUR-DE-PEILZ
Tél. +41 (0)21 944 54 62
Email : michel.panchaud@bluewin.ch

Tél. +41 (0)79 206 76 03

M. Nils PANCHAUD (14/06/2008)

7, chemin de la Joliette
CH-1009 PULLY
Tél. +41 (0)21 729 15 06

Expert en finances et controlling
Ecole polytechnique fédérale de Lausanne
CH-1024 ECUBLENS
Tél. +41 (0)21 693 64 74
Port. +41 (0)79 709 96 21

M. José PASCHE (29/09/2012)

Chemin de l'Agasse, 2
CH-1145 BIERE
Tél. +41 (0)21 809 51 60
Email : josé.pasche@sefanet.ch

Maître menuisier
Rue de l'Agasse, 2
CH-1145 BIERE
Tél. +41 (0)21 809 51 60



074
PAYS-DE-VAUD

M. Marcel PIEREN (26/06/2010) 37, rue Franche CH-2800 DELEMONT Tél. +41 (0)32 422 91 15 Port. +41 (0)79 832 43 01 Email : pieren.marcel@gmail.com	Directeur 1, rue de la Jeunesse CH-2800 DELEMONT Tél. +41 (0)32 421 45 03
M. Jacky PRETI (12/06/1981)(PRH) Grand'Rue, 35 CH-1844 VILLENEUVE Tél. +41 (0)21 960 14 02 Email : jackpreti@bluewin.ch	Peintre en Lettres Bât. Tél. +41 (0)21 960 14 02
M. Olivier RAPIN (16/06/2007) Chemin de Plan Manon 15 CH-1820 VEYTAUX Email : olivier.rapin@bluewin.ch	Secrétaire Général du Grand Conseil Place du Château 6 CH-1014 LAUSANNE Tél. +41 (0)21 316 05 11
M. Jean-Albert (Anne-Lise) REUGE (12/06/1982) Rue du Jura, 26 CH-1450 SAINTE-CROIX Tél. +41 (0)24 454 24 49 Email : jreuge@worldcom.ch	Ingénieur EPUL (E.R)
Mme Michelle REYNAUD (29/04/2006) Chemin de Joinville, 23 CH-1216 COINTRIN Tél. +41 (0)22 788 82 50	Administratrice Chemin de Joinville, 23 CH-1216 COINTRIN Tél. +41 (0)76 388 82 50
M. Serge REYNAUD (09/05/2009) 23, ch. de Joinville CH-1216 COINTRIN Tél. +41 (0)22 788 82 50 Email : reynaud_s_m@yahoo.com	Ingénieur Physique Nucléaire CERN CH-1217 MEYRIN Tél. +41 (0)76 731 77
M. Thomas REYNAUD (23/06/2001) Route de Cojonnex CH-1000 LAUSANNE Tél. +41 (0)21 646 66 53 Email : thomasreynaud@gmail.com	Ingénieur EPFL CH-1000 LAUSANNE
M. Alain ROHRBACH (22/06/2002) Rue de la Paix, 18 CH-1196 GLAND Tél. +41 (0)22 364 18 66	Hôtelier Hôtel Gastro formation C.P. 2139 CH-1110 MORGES 2 Tél. +41 (0)21 804 85 30
M. Yvan SCHALLER (23/06/2001) Petite Camargue, 37 CH-1897 BOUVERET Tél. +41 (0)24 481 39 39	Directeur point de vente Rue du Démon, 12 CH-1815 CLARENS-LEMAN-SHOP Tél. +41 (0)21 964 75 43
M. Pierre SILVESTRO (DE) (27/06/1998) Chemin des Cocognes, 1 CH-1185 MONT-SUR-ROLLE Tél. +41 (0)21 826 16 85 Email : pierluigi.desilvestro@amag.ch	Directeur AMAG-LAUSANNE 2, avenue de Provence CH-1007 LAUSANNE Tél. +41 (0)21 620 62 62



074
PAYS-DE-VAUD

Mme Margrit (Luc) TETAZ (16/06/2007) Ch. de la Morgette 2 CH-1110 MORGES Tél. +41 (0)21 802 24 49 Port. +41 (0)79 257 55 28 Email : maguit@planet.ch	Enseignante CH-1110 MORGES
M. François THEVOZ (24/06/2000) Chemin des Graminées, 5 CH-1009 PULLY Tél. +41 (0)21 728 56 75	E.R.
M. Philippe VUILLEMIN (09/05/2009) Boveresses CH-1010 LAUSANNE Tél. +41 (0)21 652 10 53	Médecin Généraliste ETERPEYS I CH-1010 LAUSANNE Tél. +41 (0)65 268 72
Mme Dominique ZILLWEGER (17/06/1989) Rue Centrale, 31 C.P. 73 CH-1580 AVENCHES Tél. +41 (0)26 676 92 29	Pharmacienne Tél. +41 (0)26 676 92 20
Mme Anne-Sylvie ZWEIFEL (21/06/1997) Rue du Bourg de Crausac, 2 CH-1071 CHEXBRES Tél. +41 (0)21 921 23 09 Port. +41 (0)04 179 50 22 45 3 Email : annesylviezweifel@exomed.ch	Médecin Anesthésiste





075 PENTHIEVRE-EN-ARMOR

CHAPITRE

Grand Maistre	:	Jean-Aristide BRUMENT	
Sénéchal	:	Théü MONTHULEY	
Connétable	:	Patrice JACQUET	
Prévosts	:	Michel GALES	(Maistre de Cérémonie)
		Yann GUILLOSSOU	(Maistre de Bouche)
		Jean-François MAHE	(Epistolier)
		Francis MARTIN	(Argentier)
		Laurent ROUX	(Messager)

e-mail : penthievre@anysetiers.com

M. Gérard BLEGEAN (03/10/2009)	Police Nationale
15, rue de Verdun	Hôtel de ville
F-22000 SAINT BRIEUC	F-22000 SAINT BRIEUC
Tél. +33 (0)2 96 94 74 75	Tél. +33 (0)2 96 62 56 95

M. Jean-Pierre BOSSE (06/10/2007)	Cadre Bâtiment
Les Hauts de Keryvon	
F-56680 PLOUHINEC	
Tél. +33 (0)2 97 33 61 76	

M. Pascal BOULAIRE (04/10/2003)	Technicien
4, rue des Marsouins	
F-22000 SAINT BRIEUC	
Port. +33 (0)6 63 07 90 00	

M. Jean-Aristide BRUMENT (10/10/1987)	Agent Conduite TGV (E.R.)
10, rue de Brézillet	
F-22440 PLOUFRAGAN	
Tél. +33 (0)2 96 94 08 16	
Port. +33 (0)6 83 51 24 11	
Email : jeanaristidebrument@orange.fr	

M. Jacky CADOREL (08/10/1994)(GMH)	Directeur Société
1 A, rue Pierre Guyomard	Qualité Informatique
F-22200 GUINGAMP	Runanvizit
Tél. +33 (0)2 96 13 56 69	F-22200 GUINGAMP
Email : jact.cadorel@free.fr	Tél. +33 (0)2 96 40 16 10

M. Roland CHALIGNE (14/06/1975)	Photographe
Résidence Piégu	
Rue Georges Pompidou	
F-22370 PLENEUFVAL ANDRE	
Tél. +33 (0)2 96 63 04 96	

M. Thierry CHALIGNE (01/10/2011)	V.R.P.
39, rue Clémenceau	
F-22370 PLENEUFVAL-ANDRE	
Tél. +33 (0)2 96 72 84 29	
Port. +33 (0)6 12 35 28 85	
Email : Thierry.Chaligne@wanadoo.fr	

M. Yves CHEVALIER (14/10/2006)	Directeur de Société
14, avenue des Acacias	
F-22100 LANVALLAY	
Tél. +33 (0)2 96 39 45 23	

M. Jean-Marie CLERE (08/10/1988)	Patron Pêcheur
4, rue des Carligots	
F-22410 ST QUAY PORTRIEUX	
Tél. +33 (0)2 96 70 46 77	



075
PENTHIEVRE-EN-ARMOR

Mme Paulette COATLEVEN (06/10/1990) 28, rue Christine de Pisan F-22000 SAINT BRIEUC Tél. +33 (0)2 96 94 57 12	Employée Office HLM
M. Guy DELEEST (07/10/1989)(SNH) La Baleine La Cotentin F-22240 PLANGUENOUAL Tél. +33 (0)2 96 32 75 18	Directeur COOP
M. Martial ELLIS (07/10/1989) 21 Ter route de la Grève La Nevoire F-79210 SAINT HILAIRE LA PALUD Tél. +33 (0)4 92 42 11 5 Port. +33 (0)8 07 51 18 5	Artisan
Mme Mireille ELLIS (05/10/1991)(PRH) Impasse Jean Bart F-22590 PORDIC	Gérante de Société
M. José FERREIRA (30/09/1995)(PRH) 16, rue de L'Etimieux F-22400 COETMIEUX Tél. +33 (0)2 96 51 50 55 Port. +33 (0)6 80 88 68 42 Email : ambiance.sarl@cegetel.net	Commerçant
M. Michel GALES (11/10/1997) 26, boulevard Cosmao Dumanoir F-56100 LORIENT Tél. +33 (0)2 97 21 81 57 Email : michel.gales@paragon-europe.com	Cadre Commercial
M. Jean-Paul GARO (04/10/2003) 4, Pemp Hent F-22820 PLOUGRESCANT Tél. +33 (0)2 96 92 55 33	E.R.
M. Bertrand GROMY (14/10/2000) 14, rue des Terres Noires F-22190 PLERIN Tél. +33 (0)2 96 73 04 17	Ingénieur
Mme Sylvie GUILLOSSOU (13/10/2012) rue de la Chouannerie F-22440 LA MEAUGON Tél. +33 (0)2 96 76 70 68 Port. +33 (0)6 32 22 61 21 Email : sylvie22107@live.fr	Chef d'entreprise
M. Yann GUILLOSSOU (03/10/2009) Rue de la Chouanière F-22440 LA MEAUGON Tél. +33 (0)2 96 76 70 68	Gérant de société Société GUILDIS 6, rue des Saules F-22120 YFFINIAC Tél. +33 (0)2 96 72 71 90

075
PENTHIEVRE-EN-ARMOR

M. Alain HERVE (10/10/1998) Résidence Grande Balavoine 2, rue V. Duruy Bat A 1 F-22000 SAINT BRIEUC Port. +33 (0)6 81 58 31 39	Professeur de judo
M. Patrice JACQUET (04/10/2003) Mané Golern F-56700 KERVIGNAC Tél. +33 (0)2 90 74 96 42 Port. +33 (0)6 30 97 30 14 Email : patjacq0@club-internet.fr	Agent Commercial
M. Jean-Yves JEZEQUEL (08/10/1988) LE BOURG F-22140 BREDILY Tél. +33 (0)2 96 95 34 20	Commerçant
M. Gwenvaël LECERF (02/10/2010) 1, rue de Ouessant Résidence Argoat Apt B 15 F-22970 PLOUMAGOAR Port. +33 (0)6 76 83 58 79 Email : glecerf.plbmuc@gmail.com	Réfèrent Pierre Le Bigaud Rue Anatole Le Bras F-22160 CALLAC Tél. +33 (0)9 79 03 95 15 Fax +33 (0)2 96 45 83 57
M. Jean-Pierre LEMENANT (02/10/1993)(SNH) Chemin de la Fontaine des Eaux F-22100 DINAN Tél. +33 (0)2 96 39 98 00 Port. +33 (0)6 19 78 61 09 Email : lemenant.jean-pierre@orange.fr	Concessionnaire Renault
M. Gilles MACHARD (13/10/1984) Impasse Jean Bart F-22590 PORDIC Tél. +33 (0)2 96 79 40 19 Port. +33 (0)6 26 44 19 98 Email : gilles.machard@wanadoo.fr	Animateur Artistique
M. Jean-François MAHE (11/10/2008) 5, rue Jean Guehenno F-22000 SAINT BRIEUC Port. +33 (0)6 70 16 10 57	Technicien Sup. Equipement
M. Francis MARTIN (14/10/2000) 11, rue de la Tour du Fâ F-22120 HILLION Tél. +33 (0)2 96 32 38 12 Port. +33 (0)6 66 08 88 49 Email : francismartin6@aol.com	Cadre de Banque
Mme Monique MARTIN (01/10/2011) 11, rue de la Tour du Fâ F-22120 HILLION Tél. +33 (0)2 96 32 38 12 Email : monmarhil@aol.com	

075
PENTHIEVRE-EN-ARMOR

M. Yannick MESLIN (03/10/2009) 3, rue du Clos Fayet F-22590 PORDIC Port. +33 (0)6 11 82 72 32	Fonctionnaire de police Ibis, boulevard Waldeck Rousseau F-22000 SAINT BRIEUC
Mme Arlette MICHEL (10/10/1987)(PRH) 3, rue de la Petite Gare Les Quilles F-22120 HILLION Tél. +33 (0)2 96 32 21 79	Secrétaire
M. Jean-Claude MICHEL (08/10/1988)(GMH) 3, rue de la Petite Gare Les Quilles F-22120 HILLION Tél. +33 (0)2 96 32 21 79 Email : j-c-michel@wanadoo.fr	Directeur Technique
M. Théü MONTHULEY (08/10/2005) Le Presbytère de Bonen F-22110 ROSTRENEN Tél. +33 (0)2 96 24 29 30	Formateur EPS
Mme Danièle MORICE (08/10/2005) 12, rue des Fontaines F-22290 LANVOLLON Tél. +33 (0)2 96 70 17 66	Pompes funèbres 2A du Poniô F-22290 LANVOLLON Tél. +33 (0)2 96 70 04 16
M. Francis PACE (11/10/1997) 66, av. du Gal de Gaulle F-22190 PLERIN Tél. +33 (0)2 96 74 53 88	Commerçant
M. Dominique PLASSART (09/10/2004) 5, rue de Guingamp F-22140 BEGARD Tél. +33 (0)2 96 45 29 20	Commerçant Vêtements Plassart 35, rue de l'Hôtel de Ville F-22140 BEGARD Tél. +33 (0)2 96 45 20 03
M. Gildas QUEMENER (08/10/2005) 9, rue Ruchant F-22540 PEDERNEC Tél. +33 (0)2 96 45 12 46	Plombier - Chauffagiste (E.R.)
Mme Christiane ROSOLEN (05/10/1996) 14, avenue des Quatre Chemins F-92290 CHATENAY MALABRY Tél. +33 (0)1 46 61 07 83	E.R.
M. Laurent ROUX (06/10/2007) 1, rue Géron Le Du F-22140 PLUZUNET Port. +33 (0)6 80 13 65 81 Email : laurent_roux@orange.fr	Informaticien
M. Jean SALAÛN (13/10/2012) 1 rue des Mésanges F-22190 PLERIN Tél. +33 (0)2 96 68 02 24 Port. +33 (0)6 15 98 79 25 Email : salaun.marie@live.fr	Retraité de la Police



075
PENTHIEVRE-EN-ARMOR

M. André SCHAFF (02/10/2010)

5, rue des Primevères
F-22200 LE MERZER
Port. +33 (0)6 17 90 95 84

Pressing
Rond Point Kennedy
Centre Commercial Carrefour
F-22200 GUINGAMP
Tél. +33 (0)2 96 43 84 08

Mme Françoise SCHREIBER (14/10/2006)

2, rue Bout Cardais
F-27110 CROSVILLE LA VIEILLE
Tél. +33 (0)2 32 26 96 32

Directrice Générale des Services

M. Francis TRONEL (03/10/1981)(PRH)

14, rue Romain Rolland
F-22000 SAINT BRIEUC
Tél. +33 (0)2 96 78 32 78

Dirigeant de Sociétés

Mme Martie-Thérèse TRONEL (01/10/2011)

14, rue Romain Rolland
F-22000 SAINT-BRIEUC
Tél. +33 (0)2 96 78 32 78

E.R.



CHAPITRE

Grand Maître	:	Jean-Paul BAUTISTA	
Sénéchal	:	Bernard BREFFY	
Connétable	:	Claude GINESTA	
Prévosts	:	Max BAILLET	(Argentier)
		Germain CHIEZE	(Messager)
		Alain DEPULLE	(Héraut)
		Jean-Louis LAROCHE	(Chambellan)
		Jérôme PHORDOY	(Maître de Bouche)
		Yann POUREYRON	(Messager)
		Philippe REYNIER	(Maître de Cérémonie)
		Yves RICHARD	(Echanson)

e-mail : perigord@anysetiers.com

M. Max (Annie) BAILLET (16/03/2002) Agent S.N.C.F. (E.R.)
11, rue Blériot
F-24660 COULOUNIEIX-CHAMIER
Tél. +33 (0)5 53 53 16 56
Port. +33 (0)6 78 67 84 99
Email : animax.baillet@orange.fr

M. Jean-Paul (Isabelle) BAUTISTA (23/10/1993)(GCO) Directeur DDASS (E.R.)
La Guillaumie
F-24660 NOTRE-DAME-DE-SANILHAC
Tél. +33 (0)5 53 07 24 96
Port. +33 (0)6 75 44 36 15
Email : jp.bautista@wanadoo.fr

M. Alain BERNARD (21/09/1991)(MH) 108, rue Lagrange Chancel F-24000 PERIGUEUX Tél. +33 (0)5 53 09 71 60	Journaliste SUD-OUEST 21, cours Montaigne B.P. 1054 F-24000 PERIGUEUX Tél. +33 (0)5 53 45 42 42
---	--

M. Bernard (Josy) BREFFY (24/09/1994) Directeur de Site (E.R.)
15 route de Combe Neuve
F-24750 BOULAZAC
Tél. +33 (0)5 53 05 33 83
Port. +33 (0)6 16 83 01 34
Email : fare.breffy@gmail.com

M. Jacky (Simone) BUSSET (22/06/1996) Gérant de Société (E.R.)
Les Grandes Arcades
F-24000 PERIGUEUX
Tél. +33 (0)5 53 53 37 07
Port. +33 (0)6 08 83 95 74
Email : jackybusset@hotmail.fr

M. Pierre (Marie-Claire) CAMPECH (14/05/2011) E.R.
3, impasse des Pommiers
F-24660 COULOUNIEIX-CHAMIER
Tél. +33 (0)5 53 53 21 84
Port. +33 (0)6 03 49 36 73

M. Philippe (Marie-Reine) CASSON (13/05/2006) Boulanger ER
Le Bourg
F-24210 FOSSEMAGNE
Tél. +33 (0)5 53 04 06 85
Email : philippe.casson@gmail.com

076
PERIGORD

M. Germain (Liliane) CHIEZE (14/06/2003)	Reveur Percepteur (E.R.)
La Faye F-24510 PEZULS Tél. +33 (0)5 53 27 33 59 Port. +33 (0)6 82 25 54 50 Email : germain.chieze@wanadoo.fr	
M. Henri-Gérard (Maryse) CHIGNAGUET (24/05/2008)	Directeur d'agence d'assurance (E.R.)
34, boulevard des Arènes F-24000 PERIGUEUX Tél. +33 (0)5 53 05 83 76 Port. +33 (0)6 80 87 47 58 Email : gerard-chignaguet@wanadoo.fr	
M. Philippe (Arlette) COSTE (24/05/2008)	Chef d'Entreprise
Cumont F-24260 LE BUGUE Tél. +33 (0)5 53 09 10 72 Port. +33 (0)6 30 10 16 15 Email : arphil.jfm@wanadoo.fr	
M. Gérard (Martine) COUDERC (22/04/1989)	Expert Comptable
42, rue Paul Louis Courrier F-24000 PERIGUEUX Tél. +33 (0)5 53 09 09 71 Email : mf.couderc@wanadoo.fr	
M. Francis DARNET (15/05/2004)	Gérant de Société
Guerlerie F-24510 LIMEUIL Tél. +33 (0)5 53 24 12 96 Port. +33 (0)6 80 32 76 23 Email : jf.darnet@wanadoo.fr	
M. Jean-Paul (Yolande) DAUDOU (21/05/2005)(MH)	Conseiller Général de Périgueux centre
10, rue Bodin F-24000 PERIGUEUX Tél. +33 (0)5 53 07 65 26 Port. +33 (0)6 15 90 71 53 Email : jpdoudou@yahoo.fr	
M. Claude (Denise) DELPECH (19/10/1969)	Commerçant (E.R.)
7 rue du Calvaire F-24000 PERIGUEUX Tél. +33 (0)5 53 54 38 90 Port. +33 (0)6 74 87 24 41	
M. Alain (Maryse) DEPULLE (23/04/1988)	Cadre Commercial (E.R.)
9 rue du Maréchal Joffre F-24400 MUSSIDAN Tél. +33 (0)5 53 82 01 83 Port. +33 (0)6 19 13 38 51 Email : ad6224@hotmail.fr	
M. Bertrand (Brigitte) DEREIX DE LAPLANE (24/05/2008)	Directeur d'Agence
La Tour Saint Jude F-24380 CREYSENSSAC ET PISSOT Tél. +33 (0)5 53 05 32 78 Port. +33 (0)6 07 26 23 06 Email : saint-jude@orange.fr	



076
PERIGORD

<p>M. Hervé DISTINGUIN (14/06/2003) 39 rue Courbet BP 20048 F-24002 PERIGUEUX CEDEX Tél. +33 (0)5 53 09 44 26 Port. +33 (0)6 77 78 24 24 Email : hervedistinguin@hotmail.fr</p>	<p>Conseiller Financier BP 20048 F-24002 PERIGUEUX CEDEX 9 Tél. +33 (0)5 53 09 44 26 Fax +33 (0)9 58 24 03 56 Port. +33 (0)6 77 78 24 24</p>
<p>M. Michel (Marguerite) DOTTE (13/06/1998) 58, avenue Maréchal Foch F-24660 COULOUNIEUX-CHAMIERES Tél. +33 (0)5 53 04 33 76 Email : michel.dotte@orange.fr</p>	<p>Expert Comptable ER</p>
<p>M. Pierre (Jeanine) DUMARCHAT (13/06/1998) IA, rue Littré F-24000 PERIGUEUX Tél. +33 (0)5 53 58 16 99 Port. +33 (0)6 70 98 62 73 Email : pierre.dumarchat@wanadoo.fr</p>	<p>Agent Gal Assurances ER</p>
<p>M. Gérard FAYOLLE (21/05/2005)(MH) 6, avenue de la République F-24260 LE BUGUE Tél. +33 (0)5 53 09 72 43</p>	
<p>M. Denis (Caty) FLAMIN (29/05/2010) La Blancherie F-24660 NOTRE DAME DE SANILHAC Tél. +33 (0)5 53 03 72 16 Port. +33 (0)6 32 06 50 21 Email : flamin.denis@neuf.fr</p>	<p>Agent Territorial Lycee Bertran de Born 1 rue Charles Mangold F-24000 PERIGUEUX Tél. +33 (0)5 53 06 60 00</p>
<p>M. Max (Malika) GAILHAC (14/06/2003) Le Bois de Saint Cirq F-24260 LE BUGUE Tél. +33 (0)5 53 54 26 88 Email : officegailhac.24088@notaires.fr</p>	<p>Notaire 16, rue du Jardin Public F-24260 LE BUGUE Tél. +33 (0)5 53 03 38 00</p>
<p>M. Claude (Anne-Marie) GARCIA (14/05/2011) 29, allée des Vergers F-24660 COULOUNIEUX-CHAMIERES Tél. +33 (0)5 53 09 09 88 Email : claud.garcia@gmail.com</p>	<p>Directeur Adjoint à la D.A.E. rue Paul-Louis Courier F-24000 PERIGUEUX Tél. +33 (0)5 53 06 80 23</p>
<p>M. François (Nicole) GAUMET (25/04/1987) Bricard F-24750 CHAMPCEVINEL Tél. +33 (0)5 53 53 90 27</p>	<p>Chef de Service Chambre de Commerce 23, rue Wilson F-24000 PERIGUEUX Tél. +33 (0)5 53 35 80 50</p>
<p>M. Claude (Elisabeth) GINESTA (21/05/2005) 29, rue Fournier Lacharmie F-24000 PERIGUEUX Tél. +33 (0)5 53 07 23 84 Port. +33 (0)6 80 32 13 72 Email : claud.ginesta@libertysurf.fr</p>	<p>Médecin 27, rue Fournier Lacharmie F-24000 PERIGUEUX Tél. +33 (0)5 53 53 21 74 Fax +33 (0)5 53 53 28 22</p>



076
PERIGORD

<p>M. Stéphane (Béatrice) GIRTANNER (13/05/2006) 29 rue Gilbert Privat F-24000 PERIGUEUX Tél. +33 (0)5 53 09 54 38 Port. +33 (0)6 60 47 68 12</p>	<p>Expert Comptable Cabinet Gestipro rue des Maurilloux F-24750 TRELISSAC</p>
<p>M. David (Stéphanie) GONZALO (02/06/2012) 52, route d'Atur F-24660 NOTRE DAME DE SANILHAC Tél. +33 (0)5 53 46 74 08 Port. +33 (0)6 70 73 39 24 Email : david.gonzalo@orange.fr</p>	<p>Directeur Adjoint S.M.D.E. 24 6, boulevard de Saltgourde CS 50001 F-24052 PERIGUEUX CEDEX 9 Tél. +33 (0)5 53 46 40 40</p>
<p>M. Robert (Christiane) GOUAUD (24/09/1994) 85, avenue de la Libération F-24260 LE BUGUE Tél. +33 (0)5 53 07 21 73 Port. +33 (0)6 86 73 88 17 Email : mamiebug@orange.fr</p>	<p>Proviseur Lycée (E.R.)</p>
<p>M. Paul (Françoise) GRANET (24/09/1994) 170, chemin du Puy Rousseau F-24000 PERIGUEUX Tél. +33 (0)5 53 08 97 09 Port. +33 (0)6 62 77 19 70 Email : paul.granet@wanadoo.fr</p>	<p>Chirurgien-Dentiste 51, rue Cronstadt F-24000 PERIGUEUX Tél. +33 (0)5 53 08 05 93</p>
<p>M. Yves GUENA (16/05/1968)(MH) C/O M. Jean-Paul BAUTISTA La Guillaumie F-24660 NOTRE-DAME-DE-SANILHAC</p>	
<p>M. Michel (Marie-France) HOUVENAGHEL (24/05/2008) Lot. La Gardelle Tél. +33 (0)5 53 46 35 42 Port. +33 (0)6 21 49 05 95 Email : m-houvenaghel@sfr.fr</p>	<p>Directeur agence Sté Transports(E.R.) F-24260 LE BUGUE</p>
<p>M. Eric (Jacqueline) KRANTZ (13/05/2006) Château de Goudeau F-24330 BASSILLAC Tél. +33 (0)5 53 54 42 82 Email : j-e.krantz@laposte.net</p>	<p>Médecin Anesthésiste Clinique du Parc F-24000 PERIGUEUX Tél. +33 (0)5 53 02 16 16</p>
<p>M. Pascal (Nathalie) LANDES (02/06/2012) lieu-dit Le Chabranle F-24380 CHALAGNAC Port. +33 (0)6 10 84 49 06 Email : pascal.landes@hotmail.fr</p>	<p>Responsable Service Police Municipale Mairie de Royan 92, avenue de Pontailac F-17200 ROYAN</p>
<p>M. Jean-Louis (Sylvie) LAROCHE (29/05/2010) La Blancherie F-24660 NOTRE DAME DE SANILHAC Tél. +33 (0)5 53 07 64 23 Port. +33 (0)6 08 37 70 06 Email : jeansyl.laroche@orange.fr</p>	<p>Maître Artisan couverture zinguerie (E.R.)</p>

M. Jean-Louis LESPINASSE (23/04/1988) 14, boulevard des Arènes F-24000 PERIGUEUX Tél. +33 (0)5 53 35 08 92	Dir. C. Gestion Comptable
M. Marcel (Blanche) LEVEQUE (08/05/1982) 10, chemin des Veyriers F-24660 COULOUNIEIX-CHAMIERES Tél. +33 (0)5 53 09 07 78 Port. +33 (0)6 09 39 34 20 Email : marcel.leveque@cegetel.fr	Concessionnaire automobile (E.R.)
M. Frédéric (Isabelle) LIOGIER (16/03/2002) Les Barbilloux F-24110 SAINT AQUILIN Tél. +33 (0)5 53 54 54 43 Port. +33 (0)6 09 83 66 40 Email : frederic.liogier@wanadoo.fr	Artisan 15, rue Jean Jaurès F-24110 SAINT ASTIER Tél. +33 (0)5 53 07 42 40
M. Manuel (Lucilia) MORGADO (15/05/2004) Avenue des Frères Peyronnet F-24660 NOTRE-DAME-DE-SANILHAC Tél. +33 (0)5 53 09 20 57 Port. +33 (0)6 75 12 77 28 Email : m.morgano@wanadoo.fr	Chef d'entreprise Tél. +33 (0)5 53 09 20 57 Fax +33 (0)5 53 09 20 57 Port. +33 (0)6 75 12 77 28
M. Didier (Nathalie) PAILHE (16/05/2009) La Blancherie F-24660 NOTRE DAME DE SANILHAC Tél. +33 (0)5 53 07 69 03 Port. +33 (0)6 75 62 12 95 Email : napailhe@wanadoo.fr	Reprographe Société Périgourdine de Photocopie F-24000 PERIGUEUX Tél. +33 (0)5 53 35 81 72 Port. +33 (0)6 75 62 12 95
M. Dominique (Amanda) PAREUIL (14/05/2011) 44, rue Wilson F-24000 PERIGUEUX Port. +33 (0)6 72 41 05 01 Email : paradoxeatelier@free.fr	Orfèvre 15, rue Ernest Guillier F-24000 PERIGUEUX Tél. +33 (0)9 52 47 50 54
M. Gilbert (Annette) PENALVA (16/03/2002) Carpe Diem F-24420 SAVIGNAC-LES-EGLISES Tél. +33 (0)5 53 05 59 28 Port. +33 (0)6 81 25 44 52 Email : gilbert.penalva@orange.fr	Artiste Peintre Carpe Diem La Trémolie F-24420 SAVIGNAC-LES-EGLISES Tél. +33 (0)5 53 05 59 28 Port. +33 (0)6 81 25 44 52
M. Claude (Colette) PEREZ (16/09/2000) 71, rue Haute des Commemies F-24000 PERIGUEUX Tél. +33 (0)5 53 09 44 61 Email : perezclaud3798@neuf.fr	Agent Général Assurances (E.R.)
M. Jérôme PHORDOY (22/06/1996) 23, rue Maréchal Galliéni F-24660 COULOUNIEIX-CHAMIERES Tél. +33 (0)5 53 08 35 92 Port. +33 (0)6 72 25 54 63 Email : jerome.phordoy@orange.fr	Agent général Assurance (E.R.)

076
PERIGORD

<p>M. Yann (Adeline) POUREYRON (16/05/2009) Maison Neuve Voie Romaine F-24750 CHAMPCEVINEL Tél. +33 (0)5 53 07 06 76 Port. +33 (0)6 71 20 15 97 Email : yann.poureyron@wanadoo.fr</p>	<p>Chirurgien du rachis Clinique du Parc 26 rue Paul Louis Courier F-24000 PERIGUEUX Tél. +33 (0)5 53 02 16 75</p>
<p>M. Jean-Frédéric (Annie) REUSSNER (02/06/2007) 26, avenue Sylvain Bordas F-24420 SAVIGNAC LES EGLISES Tél. +33 (0)5 53 35 32 58 Email : jean-frederic.reussner@orange.fr</p>	<p>Directeur Mutuelle ER</p>
<p>M. Robert (Gilberte) REVEILLAS (26/05/1968)(MH) 16, rue Wilson F-24000 PERIGUEUX Tél. +33 (0)5 53 09 25 42 Port. +33 (0)6 78 40 58 88 Email : -</p>	<p>Chirurgien Dentiste (E.R.)</p>
<p>M. Philippe REYNIER (08/10/1978) 6, rue des Teinturiers F-24000 PERIGUEUX Tél. +33 (0)5 53 09 41 94 Port. +33 (0)6 08 77 59 71 Email : philippe.reynier0928@orange.fr</p>	<p>Conseil Financier-consultant immobilier Tél. +33 (0)5 53 09 41 94 Port. +33 (0)6 08 77 59 71</p>
<p>M. Didier (Maryvonne) RICHARD (16/09/2000) 101, av. Edouard Boisserie F-24750 BOULAZAC Tél. +33 (0)5 53 08 81 17 Email : richard.didier24@orange.fr</p>	<p>Inspecteur des Impôts (E.R.)</p>
<p>M. Yves (Christiane) RICHARD (22/06/1996) 87, av. P.Vaillant Couturier F-24750 BOULAZAC Tél. +33 (0)5 53 08 32 70 Email : cyrichard@numericable.fr</p>	<p>Enseig. ébénisterie ER.)</p>
<p>M. Bernard SABADIN (02/06/2007) 8, rue Maurice Trintignant F-24750 BOULAZAC Email : sabadin.bernard@neuf.fr</p>	<p>Gérant de société SARL SABADIN F-24330 ST LAURENT/MANOIRE Tél. +33 (0)5 53 04 24 24 Fax +33 (0)5 53 07 29 03 Port. +33 (0)6 08 28 77 17</p>
<p>M. Jean-Pierre SEGUY (23/10/1993) Le Puy F-24290 AURIAC-EN-PERIGORD Tél. +33 (0)5 53 51 71 71 Email : gh.jp@wanadoo.fr</p>	<p>Gérant de Société Le Puy F-24290 AURIAC-EN-PERIGORD Tél. +33 (0)5 53 51 71 71</p>
<p>M. Pascal (Mariane) SORE (02/06/2007) 9, rue Combe des Dames F-24000 PERIGUEUX Tél. +33 (0)5 53 03 70 66 Port. +33 (0)6 86 48 03 60 Email : sore.pascal@wanadoo.fr</p>	<p>Chirurgien Dentiste 1 bis, rue Général Leclerc F-24000 PERIGUEUX Tél. +33 (0)5 53 04 51 06</p>

M. Didier, Joseph, Jean (Pascale) SPITERI (02/06/2012) Cadre commercial ER

I, route de Procé France-Télécom

F-44240 SUCE SUR ERDRE

Tél. +33 (0)2 40 77 79 19

Port. +33 (0)6 77 23 25 99

Email : didier.spiteri@orange.fr

M. Marek SUS (29/05/2010) Industriel

4, rue Bodin

F-24000 PERIGUEUX

Email : tannerieschaumont@wanadoo.fr

M. Jean-Claude (Sandrine) TABANAUD (24/05/2008) Médecin Généraliste

Le Puy Nègre

F-24210 FOSSEMAGNE

Tél. +33 (0)5 53 06 49 35

Email : jctabanaud@gmail.com

M. Jean-Michel (Marie-Brigitte) TAILHADES (30/04/1983) Avocat

2, rue Antoine Gadaud

F-24000 PERIGUEUX

Tél. +33 (0)5 53 09 73 82

Email : tailhadesetjamot@orange.fr

I, place Gal Leclerc

F-24000 PERIGUEUX

Tél. +33 (0)5 53 53 32 45

M. Bernard (Josette) THEULET (02/06/2012) PDG Entreprise BTP (E.R.)

Pavillon 18

Résidence Vésone

44, rue Léon Félix

F-24000 PERIGUEUX

Tél. +33 (0)5 53 53 69 37

Port. +33 (0)6 69 54 25 69

Email : bjtheulet@orange.fr

M. Jean-Pierre (Claudine) VALET (14/05/2011) E.R.

Les Deux Sources

F-24260 LE BUGUE

Tél. +33 (0)5 53 54 33 31

Port. +33 (0)6 07 74 96 09

Email : jean-pierre.valet@laposte.net

M. Germain VANNOOTE (15/05/2004) Cadre Ent. Transport (E.R.)

La Combe de Leygue

F-24260 LE BUGNE

Tél. +33 (0)5 53 04 46 81

M. Moustapha (Jeanne-Madeleine) YATTARA SYLLA (13/05/2006) Médecin (E.R.)

24, avenue Georges Pompidou

F-24000 PERIGUEUX

Tél. +33 (0)5 53 53 67 59

Port. +33 (0)6 74 29 16 56



077 PIEMONTE

CHAPITRE

Grand Maître : Virgilio BRINGHEN
 Sénéchal : Renata TORCHIO TARTAGLINO
 Connétable : Filippo FERRARO
 Prévôts : Elsa BURDESE (Maître des Novices)
 : Gianna CAVALLO (Epistolier)
 : Franco ORMEA (Argentier)

e-mail : piemont@anysetiers.com

M. Virgilio BRINGHEN (11/12/2004) Réviseur des Comptes

Via Santa Caterina 5
 I-10010 TAVAGNASCO
 Tél. +39 012 565 84 50
 Port. +39 348 760 32 50
 Email : virgiliobringhen@alice.it

Mme Elsa BURDESE (19/06/1998) Imprenditore

Via Garessio, 48 int.5
 I-10126 TORINO
 Tél. +39 011 663 36 08
 Port. +39 338 836 66 90
 Email : skandska@libero.it

Mme Gianna CASAMASSIMA (20/10/2012) Avvocato

Corso Rosselli 91 bis int.2
 I-10126 TORINO
 Tél. +39 011 518 71 72
 Port. +39 335 43 76 32
 Email : casamassima@avvocati-vinzaglio.it

Mme Gianna CAVALLO (21/05/2011) Consulante Culterelle

Via Le Chiuse,95
 I-10144 TORINO
 Tél. +39 011 436 40 47
 Port. +39 338 951 88 83
 Email : cavallog2007@yahoo.it

M. Dino DE SANTIS (20/10/2012) Imprenditore

Via P.Frassati 16
 I-10036 SETTIMO TORINESE (TO)
 Tél. +39 011 262 12 33
 Port. +39 335 755 65 97
 Email : dino.desantis@tin.it

M. Enrico DERIVI (06/06/2009) Ingegnere Meccanico

Via Fratelli Savio 22
 Fr. Baio Dora
 I-10010 BORGOFRANCO D'IVREA (TO)
 Tél. +39 012 575 00 48
 Port. +39 347 770 77 70
 Email : enrico.derivi@libero.it

M. Paris DI SAPIO (20/10/2012) Esperto di Diritto

Strada della Vetta 7
 I-10020 PECETTO (TO)
 Tél. +39 011 861 00 76
 Port. +39 335 791 55 03
 Email : parisdisapio@alice.it



-
- Mme Liliana FASANO** (20/10/2012) Pensionata
Via Canonica 10
I-10020 PAVAROLO (TORINO)
Tél. +39 011 941 65 65
Port. +39 335 30 75 53
Email : ag.fasano@libero.it
-
- M. Filippo (Antonietta) FERRARO** (06/06/2009) Ingegnere Elettronico Consulente
ICT E Marketing Strategico
Via Nizza 149
I-10126 TORINO TO
Tél. +39 011 67 32 86
Port. +39 346 765 71 63
Email : filoking1948@yahoo.it
-
- Mme Laura GALFRE IN DECILLIS** (20/10/2012) Pensionata
Via Sanremo 2
I-10137 TORINO
Tél. +39 011 311 41 07
Port. +39 348 928 72 16
Email : paola@decillis.it
-
- M. Marco GASTALDI** (20/10/2012) Imprenditore
Via A. De Francisco n.127
I-100369 SETTIMO TORINESE (TO)
Tél. +39 011 896 00 20
Email : info@trasmitec.it
-
- M. Paolo MIGHETTO** (21/05/2011) Architecte
Via San Domenico 25
I-10122 TORINO
Tél. +39 011 53 47 07
Port. +39 347 422 92 28
Email : acmarch@yahoo.it
-
- M. Franco ORMEA** (15/12/2007) Finance
Via Chanoux, 3
I-11025 GRESSONEY SAINT JEAN
Tél. +39 012 55 35 56 74
Port. +39 335 101 78 59
Email : ormeafranco@virgilio.it
-
- M. Pierantonio PIANA** (20/10/2012) Manager
Via Garesio 48/5
I-10126 TORINO
Tél. +39 011 663 25 47
Port. +39 335 785 03 40
Email : ppiana@cogitek.it
-
- M. Sergio SALOMONE** (20/10/2012) Restauratore Antiquario
Str. Rigolino 7bis
I-10024 MONCALIERI (TORINO)
Tél. +39 011 661 22 76
Port. +39 334 334 32 88
Email : studio.lab@tiscali.it
-
- M. Luigi SAROGLIA** (20/10/2012) Pensionato
Via Lancia 62
I-10141 TORINO
Tél. +39 011 385 54 09
Port. +39 339 449 39 39
Email : lsaroglia@gmail.com



077
PIEMONTE

Mme Renata TORCHIO TARTAGLINO (12/12/1991) Imprenditrice
Via Privata Federico Carasso 12 Corso Rosselli n° 94/E
I-10041 CARIGNANO (TO) I-10129 TORINO
Tél. +39 011 965 09 64 Tél. +39 011 59 97 06
Port. +39 340 338 60 05
Email : renee@reneeregali.it



CHAPITRE

Grand Maistre	:	Christian HANAU	
Sénéchaux	:	Michel GUERIT	(Maistre de Bouche)
		Jacques MEIRE	
Connétables	:	Jean-Pierre LARDEAU	(Maistre de Cérémonie)
		François ROUX	(Imagier)
Prévosts	:	Martine BELLOIN	(Argentier)
		Jacques CASTELAIN	(Messager)
		Yves CHAMPIGNY	(Chambellan)
		Marie-Hélène GUERIT	(Maistre des Novices)
		Pierre JUBLIN	(Messager)
		Philippe MAILLET	(Echanson)
		Alain MARTINET	(Hospitalier)
		Victor OSTROVENOK	(Maistre de Gonfanons)
		Monique VOUHE	(Epistolier)

e-mail : poitou@anysetiers.com

Mme Roberte AMILCAR (24/04/2004) E.R.
20, rue A. de Vigny
F-86100 CHATELLERAULT
Tél. +33 (0)5 49 85 68 12
Email : francoisroux86@orange.fr

Mme Geneviève BARATHIEU (22/04/2006)(MH)
2, rue des Charraults
F-86100 CHATELLERAULT
Tél. +33 (0)5 49 21 06 27

Mme Marie-France BAUD (16/05/2009) E.R.
28, boulevard Garambeau
F-79100 THOUARS
Tél. +33 (0)5 49 66 09 05
Port. +33 (0)6 37 32 03 14

Mme Martine BELLOIN (17/04/2010) E.R.
6, Lieu dit Pont de Barroux
F-79600 TESSONNIERE
Tél. +33 (0)5 49 69 76 80
Port. +33 (0)6 30 39 85 15
Email : martine.belloin@orange.fr

Mme Claudette BOUTILLET (17/03/2012)
Villa les Amandiers
Route de Pleumartin
F-86100 CHATELLERAULT
Tél. +33 (0)5 49 21 14 93
Email : janic.meire@wanadoo.fr

M. Guy BRECHOTTEAU (12/04/1997)(PRH) E.R.
41 bis, rue de la Plaine
F-79000 NIORT
Tél. +33 (0)5 49 28 32 64
Email : simone.brechotteau@wanadoo.fr

Mme Simone BRECHOTTEAU (12/05/2001)(CNH) E.R.
41 bis, rue de la Plaine
F-79000 NIORT
Tél. +33 (0)5 49 28 32 64
Email : simone.brechotteau@wanadoo.fr

078
POITOU

M. Richard BRITAY (17/04/2010) La Logette F-79410 ECHIRE Port. +33 (0)6 83 01 90 49	Garagiste
M. Jacques CASTELAIN (24/04/2004) 8, allée Lenôtre F-78600 LE MESNIL LE ROI Tél. +33 (0)1 39 12 60 87 Email : annie.castelain@wanadoo.fr	P.D.G. 4, rue Django Reinhardt F-95310 SAINT-OUEN-L'AUMONE Tél. +33 (0)1 30 37 42 86
M. Yves CHAMPIGNY (25/04/1998) La Varanne F-86230 ST GERVAIS LES TROIS CLOCHERS Tél. +33 (0)5 49 86 02 01	Ingénieur 49, av. de Richelieu F-86100 CHATELLERAULT Tél. +33 (0)5 49 23 23 87
Mme Daphné CLARKE (17/04/2010) 9, rue Batterie F-86250 CHARROUX Tél. +33 (0)5 49 97 00 55	E.R.
M. Michaël CLARKE (17/04/2010) 9, rue Batterie F-86250 CHARROUX Tél. +33 (0)5 49 97 00 55	E.R.
M. Alain CORNOUEIL (17/04/2010) 20, rue St Maur F-86170 CISSE Tél. +33 (0)5 49 54 40 19	E.R.
M. Serge DELBOS (08/04/1988)(GMH) 54, Résidence Tour Girard F-86100 CHATELLERAULT Tél. +33 (0)5 49 21 30 98 Email : vial.delbos@wanadoo.fr	Directeur Cial (E.R.)
Mme Annick DEPESEMIE (10/04/1999)(PRH) 64, avenue Maréchal Leclerc F-86100 CHATELLERAULT Tél. +33 (0)5 49 21 44 76	Profes. Lettres Modernes
M. Serge DEPESEMIE (09/05/1992) 64, avenue Maréchal Leclerc F-86100 CHATELLERAULT Tél. +33 (0)5 49 21 44 76	P.D.G. (E.R.)
M. Marc EVRARD (12/04/1997) La Barronie Rue de la Grosse Pierre F-37230 FONDETTES Tél. +33 (0)2 47 49 35 10	Hôtelier Restaurateur Hôtel IBIS Route de Royan F-17100 SAINTES Tél. +33 (0)5 46 74 36 34
M. Michel FERRAND (31/03/1984)(SNH) 22, avenue de la Libération F-86000 POITIERS Tél. +33 (0)5 49 41 27 42	P.D.G. (E.R.)

M. Robert FERRAND (08/04/1988) 4, allée du Verger de Grimoire F-86000 POITIERS Tél. +33 (0)5 49 01 35 19	PDG Sté Ciale (E.R.)
M. Daniel FONTENEAU (19/04/2008) La Meulisaire F-79410 ECHIRE Tél. +33 (0)5 49 25 76 09	Agriculteur
M. Gérald FORT (12/05/2001)(CNH) 186, rue Honoré de Balzac Le Prieuré F-86530 NAINTRE Tél. +33 (0)5 49 21 34 26 Email : famigfort86@aol.com	Gérant de Société (E.R.)
Mme Michelle FORT (16/05/2009) 186, rue Honoré de Balzac F-86530 NAINTRE Tél. +33 (0)5 49 21 34 26	E.R.
M. Joseph FREMONDIERE (12/05/2001) 13, rue Jeanne d'Albret F-86100 CHATELLERAULT Tél. +33 (0)5 49 21 99 92	Directeur de Centre COLAS Centre Ouest B.P. 223 F-86102 CHATELLERAULT Tél. +33 (0)5 49 21 24 54
M. Jean-Marc FURGE (25/05/1991) 8, rue des Bucherons Square Guesnon F-78100 ST-GERMAIN-EN-LAYE Tél. +33 (0)1 34 51 87 81	Directeur Juridique 137, rue de l'Université F-75007 PARIS
Mme Liliane GABORIAU (09/05/1992) 4, rue de Tiffauges F-86000 POITIERS Tél. +33 (0)5 49 47 97 89	
M. Jean-Louis GILBERT (26/04/2003) 44, avenue Foch F-86100 CHATELLERAULT Tél. +33 (0)5 49 93 22 94	D.G. Sté Hôtelière Hôtel IBIS Taverne Maître Kanter Avenue Camille Pagé F-86100 CHATELLERAULT Tél. +33 (0)5 49 02 18 18
Mme Josette GILBERT (24/04/2004) Résidence Blossac 64, boulevard Blossac F-86100 CHATELLERAULT Tél. +33 (0)5 49 02 73 99	E.R.
M. Pierre GILBERT (10/11/1984)(CNH) Résidence Blossac 64, boulevard Blossac F-86100 CHATELLERAULT Tél. +33 (0)5 49 02 73 99	E.R.

078
POITOU

Mme Viviane GILBERT (26/04/2003) 44, avenue Foch F-86100 CHATELLERAULT Tél. +33 (0)5 49 93 22 94	Directrice Sté Hotelière Hôtel IBIS Taverne Maître Kanter F-86100 CHATELLERAULT Tél. +33 (0)5 49 02 18 18
Mme Marie-Hélène GUERIT (19/04/2008) 10, rue Costes de Bellonte F-16100 COGNAC Tél. +33 (0)5 45 32 12 45	Fonctionnaire Territorial (E.R.)
M. Michel GUERIT (09/05/1992) 10, rue Costes et Bellonte F-16100 COGNAC Tél. +33 (0)5 45 32 12 45 Email : mariehelene.guerit@mageos.com	Directeur Commercial (E.R.)
M. Alain GUIMARD (16/04/ 2011) 7 impasse du Chillou F-86210 MONTHOIRON Tél. +33 (0)5 49 93 64 07 Port. +33 (0)6 15 42 49 55 Email : alanguimard@sfr.fr	E.R.
M. Christian HANAU (23/04/2005) 14, rue du Moulin de Fertevault F-79100 THOUARS Tél. +33 (0)5 49 96 20 78 Port. +33 (0)6 07 49 77 80 Email : ch.hanau@orange.fr	E.R.
Mme Odette HANAU (16/05/2009) 14, rue du Moulin de Fertevault F-79100 THOUARS Tél. +33 (0)5 49 96 20 78	E.R.
Mlle Nathalie JAUDEAU (17/03/2012) Lieu dit La Logette F-79410 ECHIRE Tél. +33 (0)5 49 32 19 11	Gérante société.
M. Pierre JUBLIN (19/04/2008) 10, rue de la Croix Blanche F-37270 MONTLOUIS SUR LOIRE Tél. +33 (0)2 47 45 08 44	Promoteur Immobilier
M. Jean-Pierre LARDEAU (22/04/1995) 51, rue du Poitou F-86530 AVAILLES-EN-CHATEL. Tél. +33 (0)5 49 93 60 19 Email : Jean-Pierre.Lardeau@wanadoo.fr	Dir. Agence Bancaire (E.R.)
M. Jacques LEGRAND (09/05/1992)(SNH) Les Chérelles F-86540 THURE Tél. +33 (0)5 49 93 86 39 Email : chernelleja@orange.fr	E.R.

M. Philippe MAILLET (18/10/1980) 30, rue des Bournalières F-86580 VOUNEUIL SOUS BIARD Tél. +33 (0)5 49 37 89 23 Port. +33 (0)6 13 34 15 74	E.R.
M. Alain MARTINET (17/04/2010) 53, rue Marchais F-86530 AVAILLES EN CHATELLERAULT Tél. +33 (0)5 49 93 69 67	
Mme Sylvie MARTINET (17/03/2012) 53, rue du Marchais F-86530 AVAILLES-EN-CHATELLERAULT Tél. +33 (0)5 49 93 69 67 Email : al.martinet@sfr.fr	Responsable de Projets
M. Anthony MAURY (23/04/2005) Restaurant du Donjon 7 rue Brisson F-79000 NIORT Tél. +33 (0)5 49 24 01 32	Restaurateur Restaurant du Donjon 7 rue Brisson F-79000 NIORT Tél. +33 (0)5 49 24 01 32
Mme Jacqueline MAZUEL (02/10/1976) 12, résidence Guérin F-86000 POITIERS Tél. +33 (0)5 49 46 22 73	Médecin du Travail (E.R.)
M. Jacques MEIRE (16/03/1993) Villa les Amandiers Route de Pleumartin F-86100 CHATELLERAULT Tél. +33 (0)5 49 21 14 93 Email : janic.meire@wanadoo.fr	Biologiste/Pharmacien (E.R.)
M. Claude MILLET (28/04/2007) 22, rue Prosper Mérimée F-79100 THOUARS Tél. +33 (0)5 49 66 20 65	Consultant
Mme Nicole MILLET (16/05/2009) 22, rue Prosper Mérimée F-79100 THOUARS Tél. +33 (0)5 49 66 20 65	E.R.
M. Loïc MOUTIEZ (12/05/2001) Le San Marco - Bât. B 9, passage du Lido F-06800 CAGNES SUR MER Port. +33 (0)6 07 16 13 54	Notaire 8, boulevard du Pont Neuf F-56140 MALESTROIT Tél. +33 (0)2 97 75 20 01
M. Peter NEWMAN (28/04/2007) 17, rue de Rochemeau F-86250 CHARROUX Tél. +33 (0)5 49 87 59 26	E.R.
M. Victor OSTROVENOK (16/05/2009) 31 l'Orbras F-86180 BUXEROLLES Tél. +33 (0)5 49 47 95 22	

078
POITOU

Mme Danièle PLADEC (17/03/2012) 27, rue Jean-Clémot F-17300 ROCHEFORT Tél. +33 (0)5 46 87 13 70	E.R.
M. Jean-Pierre PLADEC (17/03/2012) 27, rue Jean-Clémot F-17300 ROCHEFORT Tél. +33 (0)5 46 87 13 70	Retraité Hôtellerie.
M. Marc POGGI (16/05/2009) 15, rue des Buissons F-86530 AVAILLES EN CHATELLERAULT Tél. +33 (0)5 49 93 03 45	Ingénieur VALEO Z.I.Nord F-86100 CHATELLERAULT
Mme Gabrielle POUSSINEAU (26/04/2003) Résidence des Rocs C/A appt 59 70, boulevard des Rocs F-86000 POITIERS Tél. +33 (0)5 49 55 97 88 Port. +33 (0)6 13 24 36 78	E.R.
M. Jean POUSSINEAU (22/04/1995)(GMH) Résidence des Rocs C/A appt 59 70, boulevard des Rocs F-86000 POITIERS Tél. +33 (0)5 49 55 97 88 Port. +33 (0)6 13 24 36 78	E.R.
M. Jean-Claude ROULEAU (11/05/1985)(PRH) 55, rue de la Perche F-79000 NIORT Tél. +33 (0)5 49 24 03 16	Agent Cial (E.R.)
M. François ROUX (26/04/2003) 70, rue Camille Girault F-86180 BUXEROLLES Tél. +33 (0)5 49 47 53 57 Port. +33 (0)6 07 44 86 85 Email : francoisroux86@orange.fr	Cadre Sté de Crédit (E.R.)
M. Michel SCEPI (19/04/2008) 4, rue de Franche Comté F-86530 CENON SUR VIENNE Tél. +33 (0)5 49 20 54 36	Chirurgien
Mme Patricia SCEPI (24/04/2004) 4, rue de Franche-Comté F-86530 CENON-SUR-VIENNE	Médecin 95, rue J. Prévert F-86100 TARGE Tél. +33 (0)5 49 21 54 86
M. Gérard SERVANT (25/04/1998) Résidence de la Chandelière 48, rue T. Renaudot F-86000 POITIERS Tél. +33 (0)5 49 88 92 04	E.R.

078
POITOU

M. Michel SUSSET (11/04/1992) Pdt Conseil Surveillance71, rue de la Bousée
F-86100 CHATELLERAULT
Tél. +33 (0)5 49 23 10 80
Email : susset.michel@wanadoo.fr

M. Keith-Douglas TAMPEN (19/04/2008) E.R.Beauregard
F-86250 ASNOIS
Tél. +33 (0)5 49 97 15 34

M. Etienne THIBAUT (12/04/1997) E.R.44, rue des Hautes Perrières
F-86100 CHATELLERAULT
Tél. +33 (0)5 49 21 09 32

Mme Annie VIAL (20/04/1990)(PRH) E.R.Résidence Le Richelieu
42, avenue P.Abelin
F-86100 CHATELLERAULT
Tél. +33 (0)5 49 21 69 14
Email : vial.delbos@wanadoo.fr

Mme Monique VOUHE (16/04/2011) E.R.4, rue Théophile Gautier
F-79100 THOUARS
Tél. +33 (0)5 49 68 06 72

M. Bruce WATSON (17/04/2010) E.R.8, route de Chatain
F-86250 CHARROUX



079 PRINCIPAUTE-DE-LIEGE

CHAPITRE

Grand Maître	:	Martine DESIRANT	
Sénéchaux	:	Jean-Pierre CULOT Jean-Marie VAN DE PLAS	(Maître de Gonfanons)
Connétables	:	Thierry FRAITURE Willy VANDERZEYPEN	(Argentier)
Prévosts	:	Roger BOVY André DEPASSE André DONCK Jean-Claude SAINT-GEORGES	(Tabellion) (Maître de Cérémonie) (Messager) (Epistolier)

e-mail : liege@anysetiers.com

M. André BERTRAND (22/03/2003) Directeur honoraire Adm. Fiscale

Ch. des Patars, 51
B-4163 LIMONT
Tél. +32 (0)03 24 37 15 66 3

M. Roger BOVY (04/03/2006) E.R.

Rue d'Evegnée 7
B-4671 SAIVE
Tél. +32 (0)03 24 36 24 01 3
Port. +32 (0)032 47 32 87 90 3

M. José BRASSEUR (03/03/2012) E.R.

Rue Baron, 30
B-4400 FLEMALLE
Tél. +32 (0)032 42 33 08 36 3
Port. +32 (0)032 49 55 87 50 7

M. Maurice CAERDINAEL (07/03/1998)(MH) Maître Cuisinier

Rue Comte d'Ursel, 27
B-6940 DURBUY

M. Olivier CLOSE (08/03/2008) Industriel
Rue de Fragnée 49 bis
B-4000 LIEGE I
Tél. +32 (0)03 24 25 27 52 7
Rue des Grands Prés, 145
B-4032 CHENEE
Tél. +32 (0)436 53 95 6

M. Joseph COLOSIMO (22/03/2003) Restaurateur
Rue Jean Lambert Sauveur 36
B-4040 HERSTAL
Rue d'Amay 10
B-4000 LIEGE
Tél. +32 (0)03 24 22 20 36 4

M. André COPS (07/03/2009) Photographe
rue du Beffroi
B-4420 MONTEGNEE
Tél. +32 (0)03 24 23 39 05 2
Port. +32 (0)032 47 59 69 55 8
rue Sualem
B-4101 JEMEPPE

M. Jean-Pierre CULOT (17/03/2001) Chef d'entreprise
Route de Durbuy, 66
B-6940 DURBUY-BARVAUX
Tél. +32 (0)032 47 59 36 24 0
Port. +32 (0)032 47 59 36 24 0

M. Claude CYNCLER (30/04/1994)
Route du Condroz, 462
B-4031 ANGLEUR
Tél. +32 (0)03 24 36 50 38 5





079
PRINCIPAUTE-DE-LIEGE

M. Georges CYPERS (05/03/2011) Rue du Tige 29 B-4140 SPRIMONT Tél. +32 (0)03 24 38 22 72 7	Chef d'Entreprise
M. Olivier CYPERS (04/03/2006) Rue de Warnoumont, 40 B-4140 SPRIMONT Tél. +32 (0)03 24 38 22 11 0	Entrepreneur Carrelage
M. Romeo DE GIORGI (06/03/2004) Rue des Héros 12 B-4431 LONCIN Tél. +32 (0)032 47 23 20 33 9	Délégué Commercial
M. Guido DE MICHELE (03/03/2012) Rue sur les Bois 11 B-4550 NANDRIN Tél. +32 (0)03 28 52 32 98 3 Port. +32 (0)032 49 92 39 21 9	
Mme Christine DEFRAIGNE (06/03/2010)(MH) 19, allée de la Cense Rouge B-4031 ANGLEUR	Avocate 20, avenue Blonden B-4000 LIEGE
M. Jean DEFRAIGNE (25/04/1992)(MH) Quai Bonaparte, 55 B-4000 LIEGE	Ministre d'Etat
M. Jean Maurice DEHOUSSE (17/06/1995)(MH) rue de Saint Pierre, 17 B-4000 LIEGE Tél. +32 (0)03 24 22 23 45 6	Bourgmestre Hôtel de Ville Place du Marché B-4000 LIEGE Tél. +32 (0)03 24 22 18 06 3
Mme Evelyn DEMARCHE (30/04/1994) Route du Condroz, 462 B-4031 ANGLEUR Tél. +32 (0)03 24 36 50 38 5	Administrateur Sociétés Boulevard d'Avroy, 19 B-4000 LIEGE Tél. +32 (0)03 24 22 23 13 2
M. André DEPASSE (06/03/2004) rue du Quinque, 1 B-5100 WIERDE (NAMUR) Tél. +32 (0)032 28 18 33 57 5 Port. +32 (0)032 47 64 26 37 9	Inspecteur Ppal de Police
M. Hubert (MARTINE) DESIRANT (09/05/1987)(GMH) Résidence Montesquieu Boulevard Frère Orban, 34/062 B-4000 LIEGE Tél. +32 (0)03 24 36 88 19 7 Port. +32 (0)032 47 73 49 89 9 Email : hubertdesirant@hotmail.fr	Administrateur délégué
Mme Martine (HUBERT) DESIRANT (12/05/1990) Résidence Montesquieu Boulevard Frère Orban, 34/062 B-4000 LIEGE Tél. +32 (0)03 24 36 88 19 7 Port. +32 (0)032 47 74 31 76 1 Email : martinedesirant@hotmail.com	Fondée de Pouvoir





079
PRINCIPAUTE-DE-LIEGE

M. André DONCK (20/09/1997) Rue Dodonée, 92 - Bte12 B-1180 BRUXELLES Tél. +32 (0)03 22 34 52 91 8	E.R.
Mme Nicole DOUIN (04/03/2006) Rue des Carmes, 12/42 B-4000 LIEGE Tél. +32 (0)032 47 72 61 37 1	Directrice Institution (E.R.)
M. Thierry FRAITURE (17/03/2007) Route de Chambralles, 30 B-4920 AYWAILLE	Huissier de Justice Rue Henri Orban, 7 B-4920 AYWAILLE Tél. +32 (0)03 24 38 46 90 2
Mme Anne-Marie FRANCOIS (27/09/2003) Rue Dodonée 92 - Bte 12 B-1180 BRUXELLES Tél. +32 (0)03 22 34 52 91 8	E.R.
Mme Antoinette GASPARTO (06/03/2010) rue du Quinque, 1 B-5100 WIERDE (NAMUR)	E.R.
M. Bernard GHISSE (07/03/2009) Rue Vieille Voie d'Ardennes, 20 B-4671 SAIVE Port. +32 (0)032 47 90 68 70 2	E.R.
M. Giovanni GIANGRECO (22/03/2003) Rue Jean Etienne, 34 B-4000 LIEGE Tél. +32 (0)03 24 22 69 03 3 Port. +32 (0)032 47 87 97 26 2	E.R.
M. Pierre GREGOIRE (04/03/2006) rue de la Malle Poste, 34 B-4171 POULSEUR Tél. +32 (0)03 24 38 01 12 0	E.R.
Mme Marie-Claire HAVENITH (19/03/1994) Oberste Heide, 38 B-4701 EUPEN Tél. +32 (0)03 28 75 60 45 6	Gérante - Informatique Kaperberg, 15 B-4701 EUPEN Tél. +32 (0)03 28 75 91 81 0
M. Marc (DENISE) HUMBLET (04/03/2006) Rue Porte de Lorette, 72 B-4600 VISE Tél. +32 (0)437 95 78 4	Technicien Médecine Nucléaire Clinique Saint Joseph Rue de Hesbaye, 75 B-4000 LIEGE Tél. +32 (0)422 48 83 8
Mme Carina JACOBS (03/03/2012) Rue des Héros, 12 B-4431 LONCIN Port. +32 (0)032 47 63 11 59 1	Dirigeante Entreprise de Chauffage Holt, 124 B-3740 BILZEN



079
PRINCIPAUTE-DE-LIEGE

M. Victor JAMMAERS (26/04/1986) Avenue du Prince Régent, 44 B-4300 WAREMME Tél. +32 (0)03 21 93 23 57 0	E.R.
Mme Elisabeth JOURET-FIAMETTI (05/03/2011) 14 AVISTER B-4130 ESNEUX Tél. +32 (0)03 24 38 03 72 7	Gérante
M. Axel KITTEL (23/03/1996) Edelstrasse, 13 B-4700 EUPEN Tél. +32 (0)03 24 37 98 44 8 Email : axel.kittel@skynet.be	Avocat Bergst. 1-3 B-4700 EUPEN Tél. +32 (0)03 24 37 98 44 8
Mme Suzanne LELOUP-VOOSEN (05/03/2011) Rue de Bomérée 107 A2 B-6032 MONT SUR MARCHIENNE Tél. +32 (0)03 27 13 22 01 0	E.R.
M. Guy (Anne-Marie) MASSET (10/04/1999) Avenue Mutsaard, 21 B-1020 LAEKEN Tél. +32 (0)03 22 22 70 31 3	Directeur de Lycée
Mme Stéphanie MOOR (20/03/1999) Edelstr. 13 B-4700 EUPEN Tél. +32 (0)03 28 75 52 32 9	Avocate Bergstr. 1-3 B-4700 EUPEN Tél. +32 (0)03 27 52 10 32 0
M. Jean MOOTEN (22/03/2003) Quai Van Hoogarden, 2/3 A B-4000 LIEGE	Restaurateur Le Bouquin Place des Carmes, 8 B-4000 LIEGE Tél. +32 (0)422 23 70 7
Mme Yvette MOOTEN (04/03/2006) Quai Van Hoogarden, 2/3 A B-4000 LIEGE Tél. +32 (0)03 24 22 23 70 7	Gérante de Société Place des Carmes, 8 B-4000 LIEGE Tél. +32 (0)03 24 22 10 86 1
M. Pierre POLET (17/03/2001) Rue Saint Roch, 1 B-5575 SART-CUSTINNE Tél. +32 (0)615 88 65 7	Administrateur honoraire
M. Claude PONTHER (14/09/1996)(SNH) Rue Sainte-Marie, 19 B-4000 LIEGE Port. +32 (0)032 47 54 51 92 5	Administrateur
M. Didier (Marguerite) RENTGENS (08/10/1983)(GMH) Rue de Verviers, 10 B-4700 EUPEN Tél. +32 (0)03 28 77 42 88 9	Directeur
Mme Danielle SAINT-GEORGES (06/03/2010) Quai de Rome 5/81 B-4000 LIEGE Tél. +32 (0)03 24 25 33 04 2	

079
PRINCIPAUTE-DE-LIEGE

M. Jean-Claude SAINT-GEORGES (06/03/2004)	Docteur en médecine
5/81, quai de Rome B-4000 LIEGE Tél. +32 (0)03 24 25 33 04 2	
M. Salvatore SAVIO (03/03/2012)	Musicien
Rue Verte, 83 B-4040 HERSTAL Tél. +32 (0)03 24 34 91 42 0 Port. +32 (0)032 49 51 08 29 0	
M. Gabriel (Marie) SCHMITZ (07/03/2009)	Ingénieur Civil retraité
6/41, rue des Forgers B-4000 LIEGE Tél. +32 (0)03 24 23 20 90 2 Email : gabriel.schmitz@alice.be	
M. Michel SEQUARIS (25/03/2000)	Directeur d'Ecole
Rue Rosty Arlequin, 3 bis B-6530 THUIN Tél. +32 (0)03 27 15 91 65 9	
M. Robert TOUPY (07/03/2009)	E.R.
13, rue des Croix de Guerre B-4020 LIEGE Tél. +32 (0)03 24 34 37 57 6	
M. Jean-Marie VAN DE PLAS (26/09/1987)	Fabr. Bâches Stores
Quai des Carmes, 71 B-4101 JEMEPPE-SERAING Tél. +32 (0)03 24 23 11 47 1	
M. Willy VANDERZEYPEN (27/03/1993)	
rue Blanche Maison 34 B-6140 FONTAINE L'EVEQUE Tél. +32 (0)03 27 13 60 71 8 Port. +32 (0)032 49 73 31 47 4	
Mme Anne-Marie VANDEVONDELE (17/03/2001)	Directrice honoraire
Rue Grétry, 7/ B-4020 LIEGE Tél. +32 (0)03 24 34 40 16 2	
M. André VIATOUR (06/03/2004)	Chef de travaux honoraire
Av. E. Digneffe, 37 Bte 82 B-4000 LIEGE Tél. +32 (0)03 24 25 24 78 5	
Mme Dominique WILLEM (05/03/2011)	Adjointe qualifiée
Rue Blanche Maison 34 B-6140 FONTAINE L'EVEQUE Tél. +32 (0)032 47 76 99 15 2	
Mme Yvette WILMET (06/03/2004)	Adjoint Direction
2, rue du Bois d'Ausse B-5330 SART BERNARD Port. +32 (0)032 49 55 38 18 7	
2, rue des Hauchies B-6060 GILLY	

CHAPITRE

Grand Maître	: Alain MALRIC	
Sénéchaux	: André FEDERIGHI	(Maître de Bouche)
	Jean-Pierre GUELF	(Epistolier)
Connétables	: Pierre LACROIX	(Argentier)
	Michèle SILVAIN	
Prévosts	: Magali DELEZON	(Messenger)
	Louis FAULCONNIER	(Echanson)
	Francis POULALLION	(Maître de Cérémonie)
	Josette PUJOL	(Messenger)

e-mail : provence@anysetiers.com

Mme Françoise AFFRE-DHELLIN (13/10/2012) E.R.

Residence le Méditerranée
10, square Cantini
F-13006 MARSEILLE
Tél. +33 (0)4 91 25 91 26
Port. +33 (0)6 09 08 84 64
Email : francoise.affredhllin@sfr.fr

Mme Annie AUBLETTE (18/10/2003)

Les Hauts de provence D
20 avenue Alfred Capus
F-13090 AIX EN PROVENCE
Tél. +33 (0)4 42 21 19 70
Email : annie.aublette@sfr.fr

Adjoint Administratif

C.R.N.A.
1 rue Vincent Auriol
F-13617 AIX EN PROVENCE
Tél. +33 (0)4 42 33 78 07

M. Claude AUDER (27/04/2002)

34, avenue Sainte Victoire
F-13100 AIX EN PROVENCE
Tél. +33 (0)4 42 23 55 16
Port. +33 (0)6 10 01 58 18

Médecin (E.R.)

Mme Christiane BERLANDINI-LAURENT (08/10/1994) Concertiste

5 boulevard Paul Doumer
F-13006 MARSEILLE
Tél. +33 (0)4 91 81 36 77

M. Jacques BICHARD (15/10/2011)

172 Boulevard de la Millière
F-13011 MARSEILLE
Port. +33 (0)6 63 11 72 82
Email : jacquouille13@live.fr

M. André (Yvette) BUCZEK (16/10/2010)

52, rue Maréchal FOCH
F-02200 COURMELLES
Tél. +33 (0)9 51 26 64 02
Port. +33 (0)6 09 57 46 72
Email : aybuczek@free.fr

E.R.

Mme Marie-José (Daniel) CARRE (17/10/2009)

200, chemin des Plaines
F-13136 VAUVENARGUES
Tél. +33 (0)4 42 66 03 56
Email : majo.carre@yahoo.fr

Infirmière (E.R.)

080
PROVENCE

- | | |
|---|---|
| M. Alain CREMER (15/10/2011)
Les Terrasses de Saint Anne
62, rue Callelongue
F-13009 MARSEILLE
Port. +33 (0)6 61 74 63 75 | Restaurateur
Tél. +33 (0)4 91 79 11 29 |
| Mme Andrée CRESPO (23/10/1999)
24, rue de la Douane
F-13007 MARSEILLE
Tél. +33 (0)4 91 59 15 03
Port. +33 (0)6 80 68 24 54 | |
| M. Jean (Maguy) DE NICOLA (19/10/2002)
Villa Floris
41, boulevard de Lyon
F-13012 MARSEILLE
Tél. +33 (0)4 91 86 31 87
Email : betjdenicola@orange.fr | E.R. |
| M. Jean (Magali) DELEZON (08/10/1994)(SNH)
Parc Berger
Le Galatée J
Av de la Campagne Berger
F-13009 MARSEILLE | E.R. |
| Mme Magali (Jean) DELEZON (19/10/2002)
Parc Berger
Le Galatée J
Av de la Campagne Berger
F-13009 MARSEILLE
Tél. +33 (0)4 91 41 50 22 | E.R. |
| M. Alain (Monique) DESCHAMPS (05/11/1988)
Les Six Doigts
Avenue de la Bourgade
F-13610 LE PUY SAINTE REPARADE
Tél. +33 (0)9 61 35 63 12 | Dir. Sces Techniques |
| M. Louis FAULCONNIER (23/10/1999)
Le Gardanon-Bât. A
1, bd de la Grande Thumine
F-13090 AIX EN PROVENCE
Tél. +33 (0)4 42 59 09 98
Email : lmf13@orange.fr | E.R. |
| M. André FEDERIGHI (14/06/1991)
6 bis impasse Pomme de Pin
F-13770 VENELLES
Tél. +33 (0)4 42 54 79 17 | Gérant de Société |
| M. Michel GORGES (18/10/2008)
Parc Camille
152, boulevard de la Comtesse
F-13012 MARSEILLE
Tél. +33 (0)4 91 35 86 48 | E.R. |

M. Jean-Pierre (Mireille) GUELF (22/11/2005) Le Clos Arnaud 64 Traverse du Diable F-13012 MARSEILLE Tél. +33 (0)4 91 35 32 35 Email : jean-pierre.guelfi@orange.fr	Directeur Général Centre Communal Action Sociale 11, boulevard des Dames F-13002 MARSEILLE Tél. +33 (0)4 91 90 85 85
Mme Monique GUILLEMIN (22/11/2005) Résidence l'Amphitrite A1 128, avenue de Montredon F-13008 MARSEILLE Tél. +33 (0)4 91 73 49 83	E.R.
M. Robert IMBERT (18/10/2003) 51, boulevard André Aune F-13006 MARSEILLE Tél. +33 (0)4 91 33 70 68	Industrie Pétrolière (E.R.)
Mme Christiane JACOB (18/10/2008) Résidence Marie-Christine 58, avenue des Caillols Bât. D2 - Entrée 19 F-13012 MARSEILLE Tél. +33 (0)4 91 88 10 55 Email : christianejacob@wanadoo.fr	E.R.
M. Yves JACQUIN (25/10/1996) 33, rue François Sanchez F-13270 FOS SUR MER Tél. +33 (0)4 42 05 33 37 Email : yves.jacquin@laposte.net	Agent Général Assurances Rés. A. France 1, avenue M. Thorez F-13110 PORT DE BOUC Tél. +33 (0)4 42 06 61 62
M. Roger JOUSSET (18/10/2008) 25, avenue Guy de Maupassant F-13008 MARSEILLE Tél. +33 (0)4 91 77 90 28 Port. +33 (0)6 17 40 46 63 Email : roger.jousset@orange.fr	E.R.
M. Pierre (Jeanne) LACROIX (22/11/2005) 96, rue Jean Mermoz F-13008 MARSEILLE Tél. +33 (0)9 53 41 87 56 Port. +33 (0)6 21 40 19 42 Email : lacroixpi@free.fr	Secrétaire Général (E.R.)
Mme Cécilia LEMASSON (16/10/2010) 6, rue Henri Cheneaux F-13008 MARSEILLE Tél. +33 (0)4 91 76 39 82	E.R.
M. Alain (Martine) MALRIC (18/10/2008) 1920, chemin de la Bégude F-83740 LA CADIÈRE D'AZUR Tél. +33 (0)4 94 29 74 48 Port. +33 (0)6 07 53 32 75 Email : alain-malric@orange.fr	P.D.G. (E.R.)

080
PROVENCE

-
- M. Christian MARTINEZ** (27/10/1979)(SNH) Directeur Commercial
Esplanade de L'Arche
18, place des Loges
F-13090 AIX EN PROVENCE
Tél. +33 (0)4 42 93 01 01
Email : crismartin@orange.fr
-
- M. Joseph (Cécile) MAZZARESE** (16/10/2010) E.R.
Le St Charles II
16, rue Ranque
F-13001 MARSEILLE
Tél. +33 (0)4 91 64 17 72
Port. +33 (0)6 59 40 55 79
Email : mazzarese.joseph@orange.fr
-
- M. Yvon MOLINES** (22/11/2005) Ingénieur bâtiment (E.R.)
Résidence des Terres Marines
F-13260 CASSIS
Tél. +33 (0)4 42 01 75 01
-
- Mme Nicole PAMBOUKDJIAN** (23/10/1999) E.R.
48, Chemin des Fontaines
F-04130 VOLX
Tél. +33 (0)4 92 79 34 75
-
- M. Francis (Annie) POULALLION** (08/06/1990) Ing. div.de l'Agr. et de l'Environ.
Villa Ouro Provençal
391, avenue Jean Dalmas
F-13090 AIX EN PROVENCE
Tél. +33 (0)4 42 20 14 30
Port. +33 (0)6 83 65 69 61
Email : poulallion.francis@orange.fr
-
- M. Pierre POULALLION** (13/10/2012) chercheur en pharmacie
33, Av Malacrida A2
F-13100 AIX EN PROVENCE
Tél. +33 (0)4 42 38 55 78
Port. +33 (0)6 08 14 05 04 /0 64 00 61 42 9
Email : pierrejpoulallion@gmail.fr/0608140504@orange.fr
-
- Mme Eliane PUIG** (13/10/2012) retraité
La Voilerie
23, rue de la Cabreto
F-13170 LES PENNES MIRABEAU
Tél. +33 (0)4 42 02 56 64
Port. +33 (0)6 07 57 98 86
Email : lyvia.serafini@gmail.com
-
- M. André (Josette) PUJOL** (26/04/1986)(GMH)(GCH) Cadre de Société (E.R.)
122, boulevard Notre-Dame
F-13006 MARSEILLE
Tél. +33 (0)4 91 37 65 36
-
- Mme Josette (André) PUJOL** (20/10/2001)
122, boulevard Notre-Dame
F-13006 MARSEILLE
Tél. +33 (0)4 91 37 65 36

M. Marcel RIGAUD (06/11/1976)()	E.R.
Lot. Ferrari 38, boulevard Garoutte F-13012 MARSEILLE	
M. Joseph ROSIER (23/06/1989)(SNH)	Architecte (E.R.)
1, avenue Ile de France F-13008 MARSEILLE Tél. +33 (0)4 91 71 01 49	
Mme Michèle SILVAIN (23/10/1992)	Cadre de Banque
322, rue Pierre Doize Bois Fleury Bât. 4 F-13010 MARSEILLE Tél. +33 (0)4 91 74 08 32 Email : michele.silvain@live.fr	
M. Serge SILVAIN (18/10/2003)	Directeur Société
22 Résidence Tour d'Aygos 67, cours Gambetta F-13100 AIX EN PROVENCE Tél. +33 (0)4 42 26 83 07	
M. Julien SOLER (15/10/2011)	E.R.
Parc Berger Le Galatée L Av de la Campagne Berger F-13009 MARSEILLE Port. +33 (0)6 77 36 82 75	
M. André-Paul TESSIER (13/10/2012)	E.R.
16, Av Blanc Peyrard F-13012 MARSEILLE Tél. +33 (0)4 91 93 31 97 Port. +33 (0)6 11 81 51 70 Email : ap.tessier@wanadoo.fr	
M. Jean-Michel TURC (18/10/2003)	Professeur
90, rue Edmond Rostand F-13006 MARSEILLE Port. +33 (0)6 62 10 77 90 Email : jean.michel.turc@gmail.com	
M. Edouard VASSEROT (25/10/1997)	Administrateur CRISTAL LIMINANA
6 résidence Bec de l'Aigle Avenue des Falaises F-13600 LA CIOTAT Tél. +33 (0)4 42 71 43 56	
Mme Noëlle VASSEROT-LIMINANA (25/10/1996)(MH)	Chef d'entreprise CRISTAL LIMINANA
6 résidence Bec de l'Aigle Avenue des Falaises F-13600 LA CIOTAT Tél. +33 (0)4 91 47 66 72	

081 PROVINCES-DE-HOLLANDE

CHAPITRE

Grand Maître : Tony MERKELBACH
 Sénéchal : Annebeth WILTON - SWANE
 Connétable :
 Prévosts : Victor Eduard DE RUITER (Argentier)
 Peter STAMS

e-mail : Bestuur@anysetiers.nl

M. Dam (Trudy) BACKER (06/09/2003) Dentiste

Jagersveld, 10
 NL-8222 AB LELYSTAD
 Tél. +31 (0)320 22 12 52
 Port. +31 (0)653 21 92 36
 Email : dambacker@gmail.com

M. Jacques-Greg BELOBO (27/08/2011) Chanteur d'opéra

Glockenturmstrasse 36
 D-14055 BERLIN
 Tél. +49 (0)303 4 71 59 59
 Port. +49 (0)152 29 27 25 52
 Email : jgbelobo@gmail.com

Mme SONJA (Onno) BLOEMERS-MULLER (15/09/2012) Counsellor

Wikveld 18
 NL-NL-5236 EA EMPEL
 Tél. +31 (0)736 11 18 48
 Port. +31 (0)650 51 09 99
 Email : sonjamuller@ziggo.nl

M. Ludo (Hilde) BOS (27/08/2011) E.R.

Adriaan Dorsmanstraat 15
 NL-NL-2202 XC NOORDWIJK
 Tél. +31 (0)252 34 43 30
 Port. +31 (0)650 46 90 54
 Email : ludo@bos-hagens.nl

Mme Hilde (Ludo) BOS-HAGENS (27/08/2011) Avocat

Adriaan Dorsmanstraat 15
 NL-NL-2202 XC NOORDWIJK
 Tél. +31 (0)252 34 43 30
 Port. +31 (0)625 01 67 77
 Email : hilde@bos-hagens.nl

M. Harold (Mimi) BOUSCHÉ (24/09/2005) Conseiller Sécurité Nationale

Vinkenslag 13
 NL-NL-1426 AM DE HOEF
 Tél. +31 (0)297 59 46 36
 Email : harmi@planet.nl

Ministère de la Défense
 Oude Waalsdorperweg 63
 NL-2597 AK LA HAYE
 Tél. +31 (0)651 20 85 20

M. Richard (Ada) BUSS (20/04/2002)(PRH)

Saerдам 137
 NL-NL-8242 JD LELYSTAD
 Tél. +31 (0)320 28 02 22
 Email : r.buss@chello.nl

Chirurgien (E.R)
 Fax +31 (0)320 28 03 30

M. Sytse BUWALDA (06/09/2003)

Gein 57
 NL-NL-8032 BC ZWOLLE
 Tél. +31 (0)383 37 32 81
 Port. +31 (0)624 58 77 14
 Email : sytsebuwalda@gmail.com

Musicien - Chanteur d'opéra



081
PROVINCES-DE-HOLLANDE

Mme Sonja (Volker) CORWIN-THRAN (08/09/2007)	E.R.
Edouard Speeckaertlaan 3 B-B-1200 BRUSSEL Tél. +32 (0)276 27 57 6 Email : volker.thran@skynet.be	
Marcel (Jean-Jacques) DE KROSSE (26/02/2000)	Docteur en médecine
Benny Goodmanstraat, 17 NL-NL-1311 PV PV ALMERE Tél. +31 (0)365 34 47 49 Email : kross000@planet.nl	
M. Victor Eduard (Erna) DE RUITER (08/09/2007)	Conseiller Immobilier (E.R.)
De Boeier 02-12 NL-NL-8242 CC LELYSTAD Tél. +31 (0)320 22 30 56 Email : vederuiter@kpnmail.nl	
M. Stan (Judith) DEINEMA (07/09/2002)	Juriste
Neerhem 23 NL-NL-6301 CD VALKENBURG Tél. +31 (0)436 01 03 91 Port. +31 (0)03 24 89 91 82 08 Email : c.deinema@xs4all.nl	
Mme Bianca HERRENAUW (20/04/2002)(PRH)	-
Wijngaard 196 NL-8212 CL LELYSTAD Port. +31 (0)620 77 62 03 Email : bianca@stonemanaged.com	
Mme Yolande (Jan) HOLTHUIJZEN (17/02/2001)(PRH)	Docteur Biologie Scarabeus
Korenbloemlaan 14 NL-NL-6713 DX EDE Tél. +31 (0)318 64 54 52 Port. +31 (0)683 70 89 34 Email : yholthuijzen@planet.nl	
M. Jeroen Adriaan LUIGJES (05/09/2009)	Chef Réclamation Reaal Assurances
Valeriaanstraat 5 NL-NL-1313 JA ALMERE Tél. +31 (0)725 19 42 97 Email : jeroen.luijjes@reaal.nl	
M. Hans (Hannie) MEIJAARD (07/09/2002)	Directeur EPA Papier Agences
Boeier 03-01 NL-8242 CJ LELYSTAD Tél. +31 (0)320 24 58 50 Email : hans@epabv.nl	
M. Tony (Josephine) MERKELBACH (29/09/2001)	Manager St Welzijn Amersfoort Drentsestraat 14 NL-3812 EH AMERSFOORT
Hollandse Hout 86 NL-8244 GC LELYSTAD Tél. +31 (0)320 84 89 05 Port. +31 (0)634 65 81 93 Email : tonymerkelbach@hotmail.com	



081
PROVINCES-DE-HOLLANDE

M. Machel (Raymond) NUYTEN (11/09/2004) Hopmanstraat 16 NL-2497 DV DEN HAAG Port. +31 (0)651 53 09 95 Email : machelnl@gmail.com	ING Wholesale Banking Tél. +31 (0)205 76 12 80
M. Hans (Diny) RAVEN (20/04/2002) Everocken 19 NL-3271 AD MIJNSHEERENLAND Tél. +31 (0)186 60 27 01 Email : hwraven@planet.nl	Cons. Prop.Intellectuelle (E.R.)
Mme Astrid (Ingmar) SPIT-STEUR (13/09/2008) Boonestaakstraat 14 NL-1336 AP ALMERE Port. +31 (0)647 89 61 54 Email : astrid.spit-steur@kpnplanet.nl	Office Manager Microbais Holding B.V. NL- AMSTERDAM Tél. +31 (0)204 30 77 21
M. Peter STAMS (09/09/2006) Vennendal 10 NL-8219 CD LELYSTAD Tél. +31 (0)629 01 56 54 Email : peter@stams.nl	Directeur StoneManaged BV
M. Jean-Jacques (Marcel) STRIJP (21/09/1985)(GMH) Av. F. Roosevelt, 120/6 B-1050 BRUXELLES Tél. +32 (0)47 55 73 57 9 Email : mail@jiso.be	Relations Publiques-Presse-Evènements STRIJP ORGANIZATION SA Av. Emile De Mot, 9/4 B-1000 BRUXELLES Tél. +32 (0)264 40 14 0 Fax +32 (0)264 40 91 2
Mme Vicky TOL (08/09/2007) Straat Van Corsica 44 NL-3825 VA AMERSFOORT Port. +31 (0)650 50 88 47 Email : carolyntol@gmail.com	Secrétaire de Direction Waterschap Vallei en Veluwe Fokkerstraat 16 NL-3833 LD LEUSDEN Tél. +31 (0)334 34 63 67
M. Paul (Bogussia) VAESSEN (24/09/2005) Van de Sande Bakhuyzenstaat 144 NL-NL-1223 EA HILVERSUM Tél. +31 (0)356 03 69 27 Email : istaff.holland@gmail.com	Directeur Heidelberg laan 100 NL-NL-3504 CX UTRECHT Tél. +31 (0)302 50 91 11
M. Frits (Jannie) VAN ENGELDORP GASTELAARS (15/05/2010)(MH) Zwethkade 22 NL-2636 KE SCHIPLUIDEN-DE ZWETH Tél. +31 (0)104 70 45 64 Port. +31 (0)615 90 49 79 Email : Frits@engeldorp.tweakdsl.nl	Professeur Université Rotterdam et Berlin NL- ROTTERDAM
Mme Ann VAN LING-TIMMERMANS (05/09/2009) Birdielaan 129 NL-NL-8241 AV LELYSTAD Tél. +31 (0)320 25 76 74 Port. +31 (0)641 81 29 84 Email : ann.vanling@planet.nl	



081
PROVINCES-DE-HOLLANDE

Mme Tienke (Joost) VAN RENNES (15/05/2010) Receptioniste

De Brink 820
NL-2553 HP LA HAYE
Tél. +31 (0)702 15 24 96
Port. +31 (0)638 35 11 80
Email : tienke@live.nl

Mme Marijke (Herman) VAN SPRANG-KAMSTRA (11/09/2004) E.R.

Stadspark, 74
NL-8224 ET LELYSTAD
Tél. +31 (0)320 26 05 23
Port. +31 (0)612 90 54 36
Email : hmvs@hetnet.nl

M. Jean VAN VUGT (07/09/2002) Compositeur pianiste

Boelijn 223
NL-NL-1319 DP ALMERE
Tél. +31 (0)368 44 63 68
Port. +31 (0)655 55 06 16
Email : info@giveamelody.nl

M. Hans (Julie) VISSCHER (09/09/2006) E.R.

Singel 463c
NL-NL-1012 WP AMSTERDAM
Tél. +31 (0)204 27 74 42

Mme Aranka WIJNBEEK (09/09/2006)

Hortensiastraat 1
NL-8013 AA ZWOLLE
Tél. +31 (0)384 22 94 10
Email : aranka-wijnbeek@planet.nl

Conservateur
Stedelijk Museum Zwolle
Voorstraat 34
NL-8011 ZWOLLE
Tél. +31 (0)384 21 46 50

Mme Annebeth (Maarten) WILTON - SWANE (09/03/2002) Directeur

Hemelrijkstraat 25
NL-5271 TX ST MICHIELSGESTEL
Tél. +31 (0)735 51 53 86
Port. +31 (0)654 67 88 47
Email : awilton@wiltongroep.nl

WILTON GROEP BV
Hemelrijkstraat 25
NL-5271 TX ST MICHIELSGESTEL
Tél. +31 (0)735 51 53 86

M. Daniël (Mieke) YPKEMEULE (24/09/2005) Dentiste

Larixlaan 8
NL-6711 NL EDE
Tél. +31 (0)318 61 48 77
Email : ypke@ypke.nl



083 ROANNAIS-BRIONNAIS

CHAPITRE

Grand Maître : André DEWASMES
 Sénéchal : Emmanuel GUILLOT (Argentier)
 Connétables : Raymonde ALLAIGRE (Héraut)
 Maria DI NUNZIO
 Prévost : Mireille CLERET

e-mail : roannais@anysetiers.com

Mme Raymonde ALLAIGRE (29/09/2007)	E.R.
Rue Féchet F-42120 PERREUX Tél. +33 (0)4 77 62 00 11	
M. René AUDINET (18/04/1975)	Directeur Ecole (E.R.)
LA GOUTTE BEAUCRENNE F-42120 SAINT VINCENT BOISSET Tél. +33 (0)4 77 62 00 16	
Mme Marie-Christine BAUDCHON (08/05/2004)	Gérante de société
11, place Verdun Résidence Salengro F-42300 ROANNE Tél. +33 (0)4 77 72 17 11	
M. Gabriel BOIZET (23/05/1992)(PRH)	Co-gérant Société (E.R.)
75, rue Jean de la Fontaine F-42300 MABLY Tél. +33 (0)4 77 70 32 80 Port. +33 (0)6 13 90 87 30 Email : maya.mt@free.fr	
Mme Huguette CELLIER (18/04/1975)(SNH)	Dir. Administratif (E.R.)
5, rue Anatole France F-42300 ROANNE Tél. +33 (0)4 77 67 72 06 Port. +33 (0)6 14 11 35 57 Email : lareche@wanadoo.fr	
M. Jacques CHERVET (24/05/1997)(SNH)	Directeur Société (E.R.)
Le Bourg F-42590 VENDRANGES Tél. +33 (0)4 77 64 94 43 Port. +33 (0)6 72 49 28 97 Email : moc7106@gmail.com	
M. Henri CIMENTI (25/04/1998)	Sculpteur
12, boulevard Nicolas Benoit F-42300 ROANNE Tél. +33 (0)4 77 72 90 93	
Mme Mireille CLERET (24/09/2011)	Maraîchère
1510 route des Combray F-42640 SAINT ROMAIN LA MOTTE Tél. +33 (0)4 77 71 90 63	
M. Raymond CLERET (29/09/2012)	OS-Peinture (ER)
Route de Combray F-42640 SAINT ROMAIN LA MOTTE Tél. +33 (0)4 77 71 90 63	



083
ROANNAIS-BRIONNAIS

M. Jean DALAUDIERE (08/05/1982) Hôtel IBIS Z.I. F-42120 LE COTEAU Tél. +33 (0)4 77 68 36 22	P.D.G. Hôtel IBIS Z.I. F-42120 LE COTEAU Tél. +33 (0)4 77 68 36 22
M. André DEWASMES (24/05/1997) L'Amourier Les Gonnauds F-42370 ST ALBAN LES EAUX Tél. +33 (0)4 77 65 83 82 Port. +33 (0)6 34 45 76 16 Email : a.dewasmes50@yahoo.fr	Directeur Commercial (E.R.)
Mme Maria DI NUNZIO (20/05/2000) 6, quai du Béal F-42300 ROANNE Tél. +33 (0)4 77 69 67 98 Port. +33 (0)6 81 51 28 10	Couturière 2, rue A. Coste F-42300 ROANNE
M. Henri GUERIN (28/05/2005) 9, avenue de Paris F-42300 ROANNE Tél. +33 (0)4 77 70 23 60 Port. +33 (0)6 12 38 40 15 Email : guerinhenni@orange.fr	V.R.P. (E.R.)
M. Emmanuel GUILLOT (20/05/2000) 9 rue de la Berge F-42300 ROANNE Tél. +33 (0)4 77 67 66 23 Port. +33 (0)6 01 80 96 25 Email : guillotemmanuel@neuf.fr	Pharmacien gérant 19, rue Benoit Malon F-42335 ROANNE CEDEX Tél. +33 (0)4 77 71 21 62 Fax +33 (0)4 77 23 60 40
M. Jean-Pierre MARIDET (01/06/1991)(PRH) 352, chemin Policard F-42153 RIORGES	Directeur Général 704, av. Charles de Gaulle F-42153 RIORGES Tél. +33 (0)4 77 44 88 00
Mme Myriam REBILLET (29/09/2012) 292 route des Salles F-42370 SAINT ANDRE D'APCHON Tél. +33 (0)4 77 65 90 32 Email : myriam@jprebillet.com	Mère au foyer
Mme Yvette REY (16/05/1987)(GMH) 9, boulevard de Belgique F-42300 ROANNE Tél. +33 (0)4 77 71 48 99	Gérante Société (E.R.)
M. Jean-Claude SABY (08/06/2002) 69 rue des Gruyères Les Vignes Bâtiment A F-42370 RENAISSON Tél. +33 (0)4 77 64 25 87	Comptable





083
ROANNAIS-BRIONNAIS

Mme Marguerite SERVAJAN (19/05/2001)(CNH) VRP (E.R.)

Le Mogador
30, boulevard Baron du Marais
F-42300 ROANNE
Tél. +33 (0)4 77 71 31 27
Port. +33 (0)6 80 66 61 64
Email : jacques.servajan@orange.fr

M. Jean TAPONIER (12/05/1979)(GMH) Directeur (E.R.)

2137, route de Saint Sulpice
F-42300 VILLEREST
Tél. +33 (0)4 77 69 65 42

M. Christian VACHERON (15/06/1996)

Les Sables
F-42370 ST ANDRE D'APCHON
Tél. +33 (0)4 77 65 81 88

Représentant
17, chemin de la Brocardière
B.P. 51
F-69572 DARDILLY
Tél. +33 (0)4 78 66 51 51



101 ROME-LAZIO

CHAPITRE

Grand Maître	:	Iolanda FODERARO	
Sénéchal	:	Marcello BOVI	
Connétable	:	Gabriella ANCORA	(Maître de Bouche)
Prévôts	:	Carla CRISCI	(Argentier)
		Stefania MURIANNI	(Maître de Cérémonie)
		Roberto REPACI	(Maître des Novices)
		Daniela SALLUSTI BOVI	(Epistolier)
		Donatella TACCIA TERRANOVA	(Chambellan)

e-mail : roma@anysetiers.com

Mme Maria Carolina ALOISI (10/10/2009)	imprenitrice
via Val Pellice 53 I-00141 ROME Tél. +39 068 10 29 31 Port. +39 348 820 24 92 Email : carolina.aloisi@gruppodab.it	
Mme Gabriella ANCORA (31/03/2007)	Ricercatrice
Via Flaminia 656 I-00191 ROMA Tél. +39 063 34 01 53	
M. Marco ANCORA (15/09/2007)	Critico d'arte
Via di Vigna Stelluti 150 I-00191 ROMA Tél. +39 063 20 04 27	
M. Gianfranco AUSILI CEFARO (16/04/2011)	Magistrat (A.R.)
via di Trasone 25 I-00199 ROMA Email : gianfrancoausili@gmail.com	
Mme Paola BARTOLI (10/10/2009)	Bibliotecaria (A.R.)
via Cicerone 60 I-00193 ROME Port. +39 339 864 29 90	
M. Leon Paolo BEORCHIA NIGRIS (16/04/2011)	Funzionario Banca (A.R.)
via Livorno 52 I-00198 ROMA Tél. +39 644 23 96 35	
M. Marcello BOVI (31/03/2007)	Dott. Commercialista
Via Teodosio Macrobio, 13 I-00136 ROMA Tél. +39 063 545 17 29	
M. Luigi BUZI (13/10/2012)	libero professionista
via Luigi Mancinelli 57 I-00199 ROMA Port. +39 335 594 32 35 Email : luigi.buzi@alice.it	
Mme Giuseppina CARUSO (16/04/2011)	Insegnante (A.R.)
via del Caucaso 49 I- ROMA Port. +39 328 724 15 98	

101
ROME-LAZIO

Mile Claudia CASTELLI (11/10/2008) Via R.R. Pereira, 233 I-00154 ROMA Tél. +39 063 549 84 80	Operatrice tempo libero
M. Daniele CERNILLI (10/10/2009)(MH) via della Trinità dei Pellegrini 19 I-00186 ROME Port. +39 335 575 79 87	Giornalista enogastronomico
Mme Vera COLETTA (31/03/2007) Via Appiano, 13/B I-00012 GUIDONIA (ROMA) Tél. +39 338 414 03 06	Imprenditrice
Mme Angela CRIACO (11/10/2008) Viale Prospero Colonna, 74 I-00149 ROMA Tél. +39 329 212 56 04	Dirigente Pubblico
Mile Carla CRISCI (10/10/2009) via Domenico Millesime 33 I-00136 ROMA Port. +39 349 550 58 35 Email : carlacipro@virgilio.it	Insegnante
Mme Viviam CUCCARONI (16/04/2011) via Pietro Giannone 6 I-00195 ROMA Tél. +39 6 3 973 70 62	Insegnante (A.R.)
M. Luigi DE MATTEIS (13/10/2012) Via Monte Nevoso 28 I-00141 ROMA Email : ldmset@hotmail.com	consulente internazionale
Mme Iolanda FODERARO (08/07/2006) Via S. Eustachio, 3 I-00186 ROMA Tél. +39 328 905 04 78 Email : lalla@seminabit.com	Haut Fonctionnaire
Mme Teresa GEROCARNI (11/10/2008) Viale Colli Portuensi, 106 I-00154 ROMA	Casalinga
Mme Nadia GIONFRIDDO (16/04/2011) (A.R.) via S. Damaso 34 I- ROMA Tél. +39 6 6 38 11 86	Funzionario del Senato della Repubblica Italiana
M. Giuseppe Leo GUIZZI (31/03/2007) Corso Trieste, 140 I-00198 ROMA Tél. +39 068 55 58 66	Professore universitario
Mme Mirabella LALL (15/09/2007) Via Salaria, 290 I-00199 ROMA Tél. +39 340 056 59 15	Funzionario organismo internazionale

M. Matteo MELETTI (15/09/2007) Via Clementi, 17 I-63100 ASCOLI PICENO Tél. +39 073 625 78 44	Imprenditore Zona Ind.le Campolungo I-63100 ASCOLI PICENO Tél. +39 073 640 34 93
Mme Mara MONTIROLI (13/10/2012) via Luigi Mancinelli 57 I-00199 ROMA Port. +39 347 44 11 22 55	Imprenditrice
Mme Stefania MURIANNI (10/10/2009) via G.B.Tiepolo 13 I-00196 ROMA Tél. +39 063 24 16 28 Port. +39 335 727 98 69 Email : muriannis@gmail.com	Dirigente Ministero Beni ed Attivita Culturali
Mme Simona NAPPO (11/10/2008) Viale Colli Portuensi, 106 I-00154 ROMA Email : naddodbg@net.it	Medico ospedale pediatrico
Mme Micaela PALLINI (15/09/2007) Piazza Trasimeno 6 I-00198 ROMA	Imprenditrice I.L.A.R. Spa via Tiburtina 1314 I-00131 ROMA
Mme Maria Chiara POZZI (13/10/2012) Via Monte Nevoso 28 I-00141 ROMA Port. +39 347 331 88 17	docente
M. Roberto REPACI (31/03/2007) Via del Gambero, 30 I-00187 ROMA Tél. +39 348 410 44 09	Dott. Commercialista Via Boezio, 6 I-00191 ROMA Tél. +39 066 813 43 11
M. Corrado ROSSITTO (31/03/2007) Via Flaminia, 656 I-00191 ROMA Tél. +39 063 34 01 53	Dottore Commercialista
Mme Daniela SALLUSTI BOVI (31/03/2007) Via Teodosio Macrobio, 13 I-00136 ROMA Tél. +39 063 534 68 55	Operatrice culturale
Mme Donatella TACCIA TERRANOVA (10/10/2009) Avvocato Corso Francia 243 I- ROMA Tél. +39 063 629 82 32 Email : d.taccia@mclink.it	
M. Ferdinando TERRANOVA (10/10/2009) Corso Francia 243 I-00191 ROMA Tél. +39 063 629 82 32	Medico
Mme Adele ZANNONI MESSINA (11/10/2008) Via Archimede, 25 I-00197 ROMA	Avvocato



084 SAINT-ETIENNE-EN-FOREZ

CHAPITRE

Grand Maître	:	Françoise ALESINA	
Sénéchaux	:	Pierre GIOIA	(Hospitalier)
		Lucien GRANET	
Connétables	:	Jean-Paul GAULT	(Argentier)
		Etienne MAGAND	(Imagier)
Prévosts	:	Gérard ASTIC	(Maître de Bouche)
		Michel COUREAUT	(Maître des Novices)
		Jean-Paul EYRAUD	(Echanson)
		Mick EYRAUD	(Maître de Cérémonie)
		Christine VILLEMAGNE	(Epistolier)

e-mail : saint-etienne@anysetiers.com

Mme Françoise (Michel) ALESINA (18/09/2004)

8 avenue de la Paix
F-42400 SAINT CHAMOND
Tél. +33 (0)4 77 31 24 01
Port. +33 (0)6 72 77 04 23
Email : alesina.francoise@orange.fr

M. Michel (Françoise) ALESINA (18/10/2003)

8, avenue de la Paix
F-42400 SAINT CHAMOND
Tél. +33 (0)4 77 31 24 01
Port. +33 (0)6 09 42 94 40
Email : eima@wanadoo.fr

Chef entreprise
8, avenue de la Paix
F-42400 SAINT CHAMOND
Tél. +33 (0)4 77 31 24 01

Mme Raymonde ALLIROT (24/10/1992)

13 rue Jean Giono
F-42100 SAINT ETIENNE
Port. +33 (0)6 70 06 21 58
Email : raymonde.allirot@dbmail.com

M. Louis (Roselyne) ARNAL (08/10/2005)

10, allée de l'Automne
F-42000 SAINT ETIENNE
Port. +33 (0)6 80 10 69 36
Email : louloudesete@laposte.net

Police (E.R.)

M. Gérard (Nicole) ASTIC (13/11/1999)

5 rue Chevreul
Résidence l'Orénoque
F-42100 SAINT ETIENNE
Tél. +33 (0)4 77 80 22 13
Port. +33 (0)6 08 95 68 88
Email : gnastic2003@yahoo.fr

Gérant de Société
ASTIC EMBALLAGE
rue Jacqueline Auriol
ZA des Murons
F-42160 ANDREZIEUX BOUTHEON
Tél. +33 (0)4 77 91 25 00
Fax +33 (0)4 77 91 25 01

M. André (Dany) AUGUSTE (30/09/2006)

Les Fades
F-42680 ST-MARCELIN-EN-FOREZ
Port. +33 (0)6 34 13 35 94
Email : andre.auguste@sfr.fr

Agent Renault (E.R.)
Port. +33 (0)6 80 89 98 34

Mme Dina (Jean) AUGUSTE (06/11/2010)

12, rue Saint-Joseph
F-42000 SAINT ETIENNE
Tél. +33 (0)4 77 33 34 05
Port. +33 (0)6 32 61 11 91
Email : jean.auguste@wanadoo.fr

Commerçante
12, rue Georges Teissier
F-42000 SAINT ETIENNE
Tél. +33 (0)4 77 33 58 90





084
SAINT-ETIENNE-EN-FOREZ

Mme Josée (Jacques) AURIA (D') (27/10/2001) L'Orangerie 7 allée de l'Orangerie F-42580 L'ETRAT Tél. +33 (0)4 77 74 86 85 Port. +33 (0)6 75 87 86 03 Email : dauriane@hotmail.fr	Commerçante 39, rue des Martyrs de Vingré F-42000 SAINT-ETIENNE Tél. +33 (0)4 77 33 28 82
M. Daniel (Hélène) BERTHEAS (06/11/2010) 31 rue du Coin F-42000 SAINT ETIENNE Tél. +33 (0)4 77 32 05 70 Port. +33 (0)6 87 42 66 54 Email : daniel.bertheas@laposte.net	Consultant d'entreprise (E.R.)
M. Guy (Martine) BERTHOLON (07/11/2009) 85, rue de la Sablière F-42000 SAINT ETIENNE Tél. +33 (0)4 77 32 38 18 Email : guymarieb@orange.fr	Décorateur
Mme Martine (Guy) BERTHOLON (27/09/2008) 85 rue de la Sablière F-42000 SAINT ETIENNE Tél. +33 (0)4 77 32 38 18 Port. +33 (0)6 08 58 56 60 Email : martinebertholon@orange.fr	Infirmière libérale
M. Patrick (Monique) BOMBET (18/11/2006) Parc Mélanie 8, rue Alfred de Musset F-42330 SAINT GALMIER Tél. +33 (0)4 77 54 03 73 Port. +33 (0)6 12 08 46 24 Email : bombetpa@free.fr	directeur (E.R)
M. Laurent (Santa) BOUDON (19/10/2002) 11 A cours Fauriel F-42100 SAINT ETIENNE Tél. +33 (0)4 77 25 38 57 Port. +33 (0)6 83 04 05 15 Email : laurent.boudon@numericable.fr	Cadre Commercial (E.R.)
Mme Simone (Yves) BOUTE (18/10/1985) Champ de Berre F-43240 SAINT JUST MALMONT Tél. +33 (0)4 77 35 60 90 Port. +33 (0)6 88 22 09 57 Email : simone.boute@orange.fr	Directeur Société
M. Yves (Simone) BOUTE (19/10/1984) Champ de Berre F-43240 SAINT JUST MALMONT Tél. +33 (0)4 77 35 60 90 Email : simone.boute@orange.fr	PDG Sté Matériaux Constr.



084
SAINT-ETIENNE-EN-FOREZ

M. Louis (Claudie) BOUTON (27/10/2001)	Haut Fonctionnaire (E.R.)
Manoir de Berbezie Route de St Bonnet les Oules F-42330 CHAMBOEUF Tél. +33 (0)4 77 52 51 75 Email : louis.bouton@wanadoo.fr	
M. François, Marc BRAVO (10/11/2012)	agent commercial immobilier
16 Montée du Vernay F-42330 SAINT GALMIER Port. +33 (0)6 86 17 62 36 Email : fmbravo42@yahoo.fr	
M. Jean (Marie-Thérèse) BRESSY (18/09/2004)	Cadre mécanique (E.R.)
4, rue Professeur Calmette F-42700 FIRMINY Tél. +33 (0)4 77 56 70 63 Port. +33 (0)6 86 93 37 49 Email : jean.bressy@orange.fr	
Mme Marie-Françoise BRISSARD (09/11/2002)	Comptable
7, rue des Forgerons F-18320 TORTERON Tél. +33 (0)2 48 76 00 09 Port. +33 (0)6 84 34 07 50 Email : zebulon.mf@laposte.net	
M. Jean-Louis BUCHON (07/11/2009)	Commercial
36, rue Louis Braille F-42000 SAINT ETIENNE Port. +33 (0)6 85 26 07 34 Email : jlbuchon@yahoo.fr	
Mme Sylvie (François) BUENO-PLANTE (07/11/2009)	Professeur
10, rue des frères Grail F-42100 SAINT ETIENNE Tél. +33 (0)4 77 57 35 02 Email : teddyline@free.fr	
M. Daniel (Michelle) CAUCHY (30/09/2006)	Consultant de direction
31 Le Crêt de la Vigne F-42530 SAINT GENEST LERPT Tél. +33 (0)4 77 32 95 05 Port. +33 (0)6 12 67 73 10 Email : daniel.cauchy@free.fr	
M. Paul (Marie-Claude) CELLE (07/11/2009)	E.R - Maire de Villars
1, rue de la Boutonne F-42390 VILLARS Tél. +33 (0)4 77 74 84 57 Port. +33 (0)6 08 34 42 78 Email : paul.celle0322@orange.fr	
Mme Marthe (Antonio) CENDAMO (06/11/2010)	E.R.
15, rue de la Gonnière F-42490 FRAISSES Tél. +33 (0)4 77 10 08 95 Port. +33 (0)6 84 81 22 20 Email : ma-cendamo@orange.fr	



084
SAINTE-ETIENNE-EN-FOREZ

M. Gaëtan (Janine) CIPOLLINA (05/11/2011)	Gendarmerie (E.R.)
46 A boulevard Jules Janin F-42000 SAINT ETIENNE Tél. +33 (0)4 27 64 98 69 Port. +33 (0)6 83 41 86 25 Email : cipollina.gaetan@club-internet.fr	
M. Jacques (Agnès) COLLARD (05/11/2011)	Education Nationale (E.R.)
41 rue de la République F-42270 SAINT PRIEST EN JAREZ Port. +33 (0)6 08 31 23 22 Email : jacqcollard@orange.fr	
Mme Ginette COMBE-FREYDIER (12/10/1985)	Responsable de Société (E.R.)
Le Galion 4, boulevard des Etats Unis F-42000 SAINT ETIENNE Tél. +33 (0)4 77 93 12 40	
M. Michel (Marie-Claude MONTAGNE) COUREAUT (28/10/2000)	Directeur Société (E.R.)
12, rue de la Brayetière F-42350 LA TALAUDIÈRE Port. +33 (0)6 71 27 03 56 Email : michel.coureaud@gmail.com	
Mme Simone DA GRACA (30/09/2006)	Organismes Sociaux (E.R.)
31, rue Virgile F-42100 SAINT ETIENNE Tél. +33 (0)4 77 25 99 04 Port. +33 (0)6 11 56 17 13	
M. Yves (danielle) DAGNAUD (24/10/1992)(SNH)	E.R.
1, place Jules Ferry F-42100 SAINT ETIENNE Tél. +33 (0)4 77 57 03 94 Port. +33 (0)6 07 60 63 76 Email : dagnaud3642@free.fr	
Mme Anne DALMON (21/10/1995)	Adjoint Administratif en Mairie
Lieu-dit Razoux F-42170 ST-JUST-ST-RAMBERT Tél. +33 (0)4 77 32 70 86 Port. +33 (0)6 09 60 45 79 Email : anne.dalmon@aliceadsl.fr	
Mme Andrée (Guy) DAVRIL (07/11/2009)	Comptable (E.R.)
8, rue Antoine de Saint Exupéry F-42330 SAINT GALMIER Tél. +33 (0)4 77 94 90 70 Port. +33 (0)6 14 30 14 55 Email : andree.davrill@laposte.net	
M. Philippe (Martine) DELAS (18/10/1991)	Architecte D.P.L.G.
Melpomène 1, avenue du Parc F-42160 ANDREZIEUX-BOUTHEON Tél. +33 (0)4 77 55 42 95 Port. +33 (0)6 08 84 55 86 Email : ph.delas@wanadoo.fr	



084
SAINT-ETIENNE-EN-FOREZ

M. Edmond (Juliette) DELPUECH (05/11/2011)	E.R.
1 rue du Stade F-42650 SAINTJEAN BONNEFONDS Tél. +33 (0)4 77 95 13 28 Port. +33 (0)6 17 44 77 59 Email : edmondelpuech@wanadoo.fr	
M. Pierre (Josy) DEMATHIEU (23/10/1981)(GMH)	Pharmacien (E.R.)
46, rue Désiré Claude F-42100 SAINT ETIENNE Tél. +33 (0)4 77 32 18 66 Port. +33 (0)6 11 22 74 29 Email : demathieu.pierre@neuf.fr	
M. Guy (Hélène) DENIS (08/10/2005)	E.R.
13, rue Victor Hugo F-42400 SAINT CHAMOND Tél. +33 (0)4 77 22 19 60	
M. Jean-Pierre (Denise) DEVILLE (20/10/1989)	E.R.
16, rue du Verger F-43110 AUREC SUR LOIRE Tél. +33 (0)4 77 32 92 92 Port. +33 (0)6 08 53 42 80 Email : jean-pierre.deville@orange.fr	
M. François (Nicole) DOSSE (06/11/2010)	E.R.
2, rue Marquise de Sévigné F-42170 ST JUST ST RAMBERT Tél. +33 (0)4 77 52 47 59 Port. +33 (0)6 09 92 58 58 Email : doncecco@free.fr	
Mme Nicole (François) DOSSE (07/11/2009)	Retraitée I.D.E
2, rue Marquise de Sévigné F-42170 ST JUST ST RAMBERT Tél. +33 (0)4 77 52 47 59 Port. +33 (0)6 27 85 13 79 Email : nicoledosse@free.fr	
M. François (Viviane) DRIOL (15/11/1997)	Officier Sapeur Pompier Dir. Services Incendie Secours B.P. 151 F-42007 ST ETIENNE CEDEX 2
6, impasse Saint Exupéry F-42160 ANDREZIEUX-BOUTHEON Tél. +33 (0)4 77 36 95 47 Port. +33 (0)6 30 48 21 22 Email : driolfr@neuf.fr	
M. Michel (Antoinette) ESPEJO (06/11/2010)	gérant de société (E.R.)
Panama F-42290 SORBIERS Tél. +33 (0)4 77 53 19 12 Port. +33 (0)6 70 12 73 98 Email : michel.espejo@wanadoo.fr	
M. Gilles (Monique) ETEOCLE (14/10/1977)	Hôtelier Restaurateur (E.R.)
23 rue de Chantegrillet F-42210 MONTROND-LES-BAINS Port. +33 (0)6 77 09 58 16 Email : gilles-eteocle1@orange.fr	



084
SAINT-ETIENNE-EN-FOREZ

<p>M. Jean-Paul (Mick) EYRAUD (08/10/2005) 13, rue de la Convention F-42100 SAINT ETIENNE Tél. +33 (0)4 77 32 64 27 Port. +33 (0)6 03 79 56 56 Email : ejpaul42@gmail.com</p>	<p>Expert Immobilier 13 rue de la Convention F-42000 SAINT ETIENNE</p>
<p>Mme Mick (Jean-Paul) EYRAUD (19/10/2002) 13, rue de la Convention F-42100 SAINT ETIENNE Tél. +33 (0)4 77 32 64 27 Port. +33 (0)6 17 13 32 85 Email : ejpaul42@gmail.com</p>	<p>sans</p>
<p>Mme Marie-Françoise FAY (04/07/2009) 65, rue Irène Joliot-Curie F-42490 FRAISSES Tél. +33 (0)4 77 40 01 50 Port. +33 (0)6 87 20 59 07</p>	<p>Infirmière</p>
<p>Mme Carmen (Jean-Claude GUILLAUME) FINTINARU (05/11/2011) 38 rue Victor Hugo F-42350 LA TALAUDIÈRE Tél. +33 (0)4 77 57 61 27 Port. +33 (0)6 78 09 04 48 Email : c-fantanaru@yahoo.fr</p>	<p>Gérante de Société A COTE Tél. +33 (0)4 77 56 99 82</p>
<p>M. Jean-Paul (Bernadette) GAULT (15/11/1997) 1 rue Victor Gomy F-42100 SAINT-ETIENNE Tél. +33 (0)4 77 74 59 38 Port. +33 (0)6 07 74 59 54 Email : gaultbernadette@gmail.com</p>	<p>Employé de Banque (E.R.)</p>
<p>M. Alain (Laetitia) GAUTHIER (07/11/2009) lieu-dit Les Roules F-42210 L'HOPITAL LE GRAND Tél. +33 (0)4 77 94 30 64 Port. +33 (0)6 07 25 58 37 Email : laetrig@msn.com</p>	<p>Commandant Sapeurs Pompiers professionnels SDIS 42 - GTLC F-42600 MONTBRISON</p>
<p>M. Jean-Pierre (Lucienne) GAY (10/11/2012) Impasse de la Valette F-42400 SAINT CHAMOND Tél. +33 (0)4 77 22 84 09 Port. +33 (0)6 85 94 41 2 Email : jpgay1950@hotmail.com</p>	<p>gérant de société 14 rue Gambetta F-42400 ST CHAMOND Tél. +33 (0)4 77 22 00 66 Fax +33 (0)4 77 22 91 91</p>
<p>M. Pierre (Martine) GIOIA (18/09/2004) 2 A, rue des Tilleuls F-42000 SAINT ETIENNE Tél. +33 (0)4 77 74 73 28 Port. +33 (0)6 60 74 45 47 Email : pierre.gioia@hotmail.fr</p>	<p>Adjudant Chef de Gendarmerie 16, rue Claude Odde F-42000 SAINT ETIENNE Tél. +33 (0)6 60 74 45 47</p>
<p>M. Salvatore (Sylvana) GIOIA (27/09/2008) 33, rue de Solaure F-42100 SAINT ETIENNE Tél. +33 (0)4 77 80 52 93 Port. +33 (0)6 32 64 63 59 Email : gioiasalvatore@gmail.com</p>	<p>Chargé d'affaires</p>





084

SAINT-ETIENNE-EN-FOREZ

<p>Mme Sandrine GOUDARD (07/11/2009) 75, rue Michelet F-42000 SAINT ETIENNE Tél. +33 (0)4 77 41 78 05 Email : sandrine.goudard@free.fr</p>	<p>Cadre Santé Coordon. H.A.D péri-natalité FAD OIKIA 18, rue Benoît Fourneyron F-42160 ANDREZIEUX BOUTHEON Tél. +33 (0)4 77 49 12 12</p>
<p>M. Lucien (Georgette) GRANET (15/11/1997) Le Séphora 118, rue Crozet Boussingault F-42100 SAINT ETIENNE Tél. +33 (0)4 77 25 51 43 Port. +33 (0)6 85 53 64 12 Email : lucien.granet@orange.fr</p>	<p>Concessionnaire V.L (E.R.)</p>
<p>M. Jean-Paul GUILLAUMOND (30/09/2006) Lieu-dit Moventone F-42580 L'ETRAT Tél. +33 (0)4 77 79 16 42 Port. +33 (0)6 21 04 69 84 Email : amguillaumond@free.fr</p>	<p>Restaurateur Restaurant La Pause Route de St Héand F-42580 L'ETRAT Tél. +33 (0)4 77 74 78 06</p>
<p>M. Félicien HARCAUT (08/10/2005) Le Plessis 26, boulevard Albert 1er F-42000 SAINT ETIENNE Tél. +33 (0)4 77 79 81 90 Port. +33 (0)6 23 24 89 79 Email : felicien.harcaut@orange.fr</p>	<p>Cadre Banque (E.R.)</p>
<p>M. Pierre (Colette) HERITIER (19/10/2002) 29 bis, route de Bellegarde F-42330 SAINT GALMIER Tél. +33 (0)4 77 54 07 47 Email : pierre.heritier0795@orange.fr</p>	<p>Directeur Société M.T.S. La Silardière F-42500 LE CHAMBOU FEUGEROLLES</p>
<p>M. José (Edith) IN ALBON (19/10/1990) 89, route de Lyon F-42600 SAVIGNEUX Tél. +33 (0)4 77 58 85 69 Port. +33 (0)6 45 31 04 16</p>	<p>Directeur Société (E.R.)</p>
<p>M. Jean JEANETTI (28/10/2000) 11 A, cours Fauriel F-42100 SAINT ETIENNE Tél. +33 (0)4 77 25 35 70 Port. +33 (0)6 88 38 65 11 Email : jeanmarius.jeanetti@wanadoo.fr</p>	<p>Administrateur Société SAGRA SA (E.R.)</p>
<p>Mme Christiane (Marc) JODAR (06/11/2010) 3 place Fourneyron F-42000 SAINT ETIENNE Port. +33 (0)6 72 84 33 09 Email : christianejodar@hotmail.fr</p>	<p>Secrétaire Comptable</p>
<p>M. Marc (Christiane) JODAR (06/11/2010) 3 place Fourneyron F-42000 SAINT ETIENNE Port. +33 (0)6 72 84 33 46 Email : jodar.sarl@wanadoo.fr</p>	<p>Gérant de société</p>





084
SAINT-ETIENNE-EN-FOREZ

<p>Mme Danielle JOLY (13/11/1999) 122, Cours Fauriel F-42100 SAINT ETIENNE Tél. +33 (0)4 77 25 71 65 Port. +33 (0)6 03 98 11 04 Email : joly.danielle@wanadoo.fr</p>	<p>PDG Matériel électrique A.E.G 1, rue Jean Huss BP 641 F-42042 SAINT ETIENNE Tél. +33 (0)4 77 32 55 84 Fax +33 (0)4 77 41 05 62</p>
---	---

<p>M. Laurent (Brigitte/Baillet) JULIEN (04/04/1992) 12 Allée des Grives F-33320 LE TAILLAN MEDOC Tél. +33 (0)9 60 10 84 54 Port. +33 (0)6 86 00 51 51 Email : laurent.julien51@orange.fr</p>	<p>directeur PERNOD (E.R.)</p>
--	--------------------------------

<p>M. Jean-Pierre (Nicole) LACOUTURE (15/11/1997) 19, rue Tréfilerie F-42100 SAINT ETIENNE Tél. +33 (0)4 77 59 76 25 Port. +33 (0)6 08 99 67 92 Email : lacouture.ressources@wanadoo.fr</p>	<p>Ingénieur Commercial (E.R.)</p>
--	------------------------------------

<p>M. Pierre (Marie-Claire) LAFFAY (06/11/2010) 3 chemin du Crêt F-42390 VILLARS Tél. +33 (0)4 77 92 42 38 Port. +33 (0)6 14 60 90 16 Email : plaffay@orange.fr</p>	<p>E.R.</p>
--	-------------

<p>Mme Danielle (Roberto) LAMENDOLA (06/11/2010) 16 chemin de la Tuilerie F-42170 SAINT JUST SAINT RAMBERT Tél. +33 (0)4 77 52 06 59 Port. +33 (0)6 88 13 19 77 Email : danielle.dechazeron@neuf.fr</p>	<p>E.R.</p>
--	-------------

<p>M. Henri (Andrée) LANTERNIER (10/11/2012) 3 clos Joly F-42290 SORBIERS Tél. +33 (0)4 77 53 24 50 Port. +33 (0)6 85 08 06 00 Email : lanternier.henri@orange.fr</p>	<p>(E.R.)</p>
--	---------------

<p>Mme Colette LORON (27/09/2008) 18, rue Voltaire F-42100 SAINT ETIENNE Tél. +33 (0)4 77 32 90 14 Email : cloron42@hotmail.fr</p>	<p>PDG. (E.R.)</p>
---	--------------------

<p>M. Etienne (Marie-Paule) MAGAND (27/10/2001) 19, allée Chantegrillet F-42000 SAINT ETIENNE Tél. +33 (0)4 77 21 51 36 Port. +33 (0)6 30 49 76 36 Email : magplus@hotmail.fr</p>	<p>P.D.G. (E.R.)</p>
--	----------------------



084
SAINT-ETIENNE-EN-FOREZ

Mme Marie-Paule (Etienne) MAGAND (10/11/2012) maître d'oeuvre

19 allée Chantegrillet
F-42000 SAINT-ETIENNE
Tél. +33 (0)4 77 21 51 76
Port. +33 (0)6 74 93 05 66
Email : mpemagand@free.fr

Mme Claudette (Jean-Claude) MARCONNET (30/09/2006) E.R.

14 Les Jonquilles
F-42350 LA TALAUDIERE
Tél. +33 (0)4 77 53 21 63
Email : jjclmarco@laposte.net

M. Hervé (Monique) MASSARDIER (22/06/1991)

2, rue de la Caborne
F-69720 ST-LAURENT-DE-MURE
Port. +33 (0)6 08 43 41 90
Email : herve.massardier@wanadoo.fr

Responsable, Chargé d'affaires B to B,
Direction Régionale de Lyon, Club PERNOD
41-43, rue Pdt Herriot
F-69002 LYON
Tél. +33 (0)4 78 38 51 51
Fax +33 (0)4 78 38 51 45
Port. +33 (0)6 20 20 68 42

M. Pierre (Cécile) MOLLIER (22/10/1994)

16, rue Voltaire
F-42100 SAINT ETIENNE
Tél. +33 (0)4 77 33 07 54
Email : mollier.cecile@gmail.com

Cadre bancaire (E.R.)

M. Jean MONSCHEIN (05/11/2011)

1 rue de la Verchère
F-42160 SAINT CYPRIEN
Tél. +33 (0)4 77 55 15 59
Port. +33 (0)6 22 02 45 82
Email : jean.monschein@orange.fr

E.R.

Mme Marie-Claude (Michel) MONTAGNE (30/09/2006) Mutuelle Assurance (E.R.)

13, rue Michelet
F-42000 SAINT ETIENNE
Tél. +33 (0)4 77 21 85 64
Port. +33 (0)6 68 22 71 13
Email : montagne.marieclaude@gmail.com

M. André (Sylvie) MOUNIER (19/05/2007)(MH)

Lieu-dit Bard
F-43260 ST JULIEN CHAPTEUIL
Tél. +33 (0)4 77 43 04 21

Président CCI
57 cours Fauriel
F-42024 SAINT ETIENNE CEDEX
Tél. +33 (0)4 77 43 04 21

Mme Régine (Jean) MUNSTER (19/05/2007)(MH)

Bénière
F-42330 ST BONNET LES OULES
Email : jean.munster@groupemunster.com

Mme Marie-Christine MUTIN (10/11/2012) (E.R)

8 rue de la Chaux
F-42160 ANDREZIEUX BOUTHEON
Port. +33 (0)6 13 41 35 90



084

SAINT-ETIENNE-EN-FOREZ

-
- M. Jean-Charles (Chantal) NACCI** (27/09/2008) Gérant de Société RENAULT
 La Rivoire Basse Z.I St Thomas, rue de la République
 Le Garet F-42500 LE CHAMBON FEUGEROLLES
 F-43120 MONISTROL SUR LOIRE Tél. +33 (0)4 77 40 48 52
 Tél. +33 (0)4 71 75 44 39 Port. +33 (0)6 86 44 30 14 Fax +33 (0)4 77 61 91 69
 Email : jc.nacci@gmail.com
-
- Mme Nicole PEYCELON** (15/11/1997)(MH)
 3, place Roannelle
 F-42000 SAINT ETIENNE
 Tél. +33 (0)4 77 41 12 81
 Port. +33 (0)6 14 21 38 11
 Email : nicole.peycelon@dbmail.com
-
- M. Claude (Marie) PEYRARD** (18/10/2003) Directeur (E.R.)
 3, place Antoine Moine
 F-42000 SAINT ETIENNE
 Tél. +33 (0)4 77 47 09 51
 Email : mfgcpeyraud@orange.fr
-
- M. Robert (Lucette) PEYRARD** (27/10/2001) Huissier de Justice
 67 E cours Fauriel 8, cours Pierre Lucien Buisson
 F-42100 SAINT ETIENNE F-42000 SAINT ETIENNE
 Tél. +33 (0)4 77 37 45 22 Tél. +33 (0)4 77 32 97 66
 Email : peyraud.robert@wanadoo.fr
-
- M. Christian (Yvette) PEYRET** (22/10/1994)(GMH) gérant de société (E.R.)
 10, place de l'Hôtel de Ville
 F-42000 SAINT ETIENNE
 Tél. +33 (0)4 77 34 11 43
 Port. +33 (0)6 76 92 24 82
 Email : peyret.christian@orange.fr
-
- M. Lionel (Valérie Brunon) PEYRET** (06/11/2010) Commercial
 chez Brunon Valérie
 18 rue Romain Rolland
 F-42350 LA TALAUDIÈRE
 Tél. +33 (0)4 77 53 67 94
 Port. +33 (0)6 07 61 89 07
 Email : valeriebrunon@orange.fr
-
- Mme Nathalie (Norbert) PEYRET** (05/11/2011)
 13 cours Fauriel
 F-42100 SAINT ETIENNE
 Tél. +33 (0)4 77 79 34 17
 Port. +33 (0)6 77 52 00 41
 Email : nathalie.peyret@orange.fr
-
- Mme Pascale (Jean-Pierre) RAMONE-PEYCELON** (06/11/2010) Responsable Service
 25 rue Gauthier Dumont Police Administrative
 F-42100 SAINT ETIENNE Place Roannelle
 Tél. +33 (0)4 27 81 67 07 F-42000 SAINT ETIENNE
 Port. +33 (0)6 76 81 61 51 Tél. +33 (0)4 77 49 67 21
 Email : pascale.peycelon@numericable.fr





084
SAINT-ETIENNE-EN-FOREZ

<p>M. Jean-Jacques (Mercédès) ROBINET (05/11/2011) 1 avenue Félix Faure F-69007 LYON Tél. +33 (0)4 78 69 59 13 Port. +33 (0)6 69 63 17 06 Email : jean-jacques.robinet@themarh.fr</p>	<p>Gérant de société, Consultant Le Tiffany 14 rue Philomène Magnin F-69003 LYON Tél. +33 (0)4 78 17 75 30</p>
<p>M. Jean-Claude (Chantal) ROCHE (15/11/1997) 6, place Carnot F-42530 SAINT GENEST LERPT Tél. +33 (0)4 77 90 24 45 Port. +33 (0)6 07 37 10 35 Email : chantal.roche@univ-st-etienne.fr</p>	<p>Opticien</p>
<p>M. François ROCHEBLOINE (05/10/1996)(MH) 15 bis, rue J. B. Rivory F-42400 SAINT CHAMOND Tél. +33 (0)4 77 22 32 17 Email : francois.rochebloine@laposte.net</p>	<p>Député de la Loire</p>
<p>Mme Edith (Pierre) ROCHETTE (05/11/2011) Le village du Matin Calme F-42130 MONTVERDUN Tél. +33 (0)4 77 97 72 50 Port. +33 (0)6 08 01 84 62 Email : erochette@live.com</p>	<p>P.D.G LE MATIN CALME F-42130 MONTVERDUN</p>
<p>Mme Héléne ROLLIN (18/09/2004) 32, avenue de Rochetaillée F-42100 SAINT ETIENNE Tél. +33 (0)4 77 57 91 44</p>	<p>Fourreuse</p>
<p>Mme Monique SATRE (13/11/1999) 16, impasse le Rivage F-42350 LA TALAUDIÈRE Tél. +33 (0)4 77 53 00 83 Port. +33 (0)6 07 87 60 12 Email : msatre@free.fr</p>	<p>Gérante de Sociétés SDL INTERIM 9 rue Denfer Rochereau BP 817 F-42952 SAINT-ETIENNE CEDEX 9 Tél. +33 (0)4 77 49 60 00 Fax +33 (0)4 77 25 53 56</p>
<p>M. André (Marie-Thérèse) SERMAIZE (15/11/1997) 3, allée des Mésanges F-43330 SAINT FERREOL D'AUROURE Tél. +33 (0)4 77 35 56 63 Port. +33 (0)6 11 22 28 84 Email : andre.sermaize@wanadoo.fr</p>	<p>Professeur (E.R)</p>
<p>Mme Rose SKURA-OCHAL (21/10/1995) 41, rue Francisque Voytier F-42100 SAINT ETIENNE Tél. +33 (0)4 77 25 06 19 Email : skurap@skura-ochal.fr</p>	<p>P.D.G. Mécanique F-42000 SAINT ETIENNE Tél. +33 (0)4 77 74 46 22</p>
<p>M. André (Annie) SOULIER (15/11/1997) 17, allée de la Bertrandièrre F-42580 L'ETRAT Tél. +33 (0)4 77 74 70 07 Email : a.soulier1@wanadoo.fr</p>	<p>Pilote professionnel (E.R.)</p>





084
SAINT-ETIENNE-EN-FOREZ

M. Robert (Ginette) SOUVIGNET (27/10/1978)	Directeur Technique (E.R.)
24, rue Chevalier F-42380 ST-BONNET-LE-CHATEAU Tél. +33 (0)4 77 50 11 06	
M. Jean-Noël THOLOZAN (15/11/1997)	Tél. +33 (0)6 79 45 72 20
L'Eglantine - Escalier B 73 rue Vaillant Couturier F-42000 SAINT ETIENNE Tél. +33 (0)4 77 53 81 77 Port. +33 (0)6 79 45 72 20	
M. Bernard (Michelle) THOMAS (24/10/1986)(CNH)	Directeur société (E.R.)
1 rue Emile Reymond F-42160 ANDREZIEUX BOUTHEON Tél. +33 (0)4 77 52 18 05 Port. +33 (0)6 85 23 24 22 Email : thomas.bernard20@orange.fr	
Mme Marie-Laure (Christian) TIBAYRENC (27/09/2008)	Directrice C.A.E.F.P.A
64, chemin de la Côte F-42170 ST JUST ST RAMBERT Tél. +33 (0)4 77 53 08 23 Port. +33 (0)6 45 19 33 13 Email : mltibayrenc@free.fr	
Mme Evelynne (Gaëtan) URSO (05/11/2011)	(E.R.)
Hameau de Fils F-42380 LURIECQ Tél. +33 (0)4 77 50 17 85 Port. +33 (0)6 75 51 86 46 Email : gaetan.urso@wanadoo.fr	
M. Guy VALANCOGNE (14/11/1998)	Hépatogastroentérologue
384, route d'Unias F-42210 CRAINTILLEUX Tél. +33 (0)4 77 94 79 90	
M. Bernard (Yvette) VALLA (12/10/1985)(SNH)	P.D.G. Imprimerie (E.R.)
Les Lotus 5, place Maréchal Foch F-42000 SAINT ETIENNE Tél. +33 (0)4 77 74 75 42	
Mme Micheline VASQUEZ (21/10/1988)(PRH)	Gérante de Sté
First Center Centre Commercial Carrefour Market la Vaure F-42290 SORBIERS Tél. +33 (0)4 77 53 35 19 Port. +33 (0)6 73 39 50 83	
M. Georges (Monique) VERCHERY (06/11/2010)	E.R.
4, rue Ferdinand Gambon F-42100 SAINT ETIENNE Tél. +33 (0)4 77 38 90 35 Port. +33 (0)6 09 74 27 35 Email : georges.verchery@m4x.org	





084
SAINT-ETIENNE-EN-FOREZ

M. Jean-Pierre VERRON (07/11/2009)

E.R.

129, rue Bergson
F-42000 SAINT ETIENNE
Tél. +33 (0)4 77 74 71 39
Port. +33 (0)6 83 17 22 03
Email : jean-pierre.verron@neuf.fr

Mme Nicole VIAL (12/06/2004)

Comptable (E.R.)

11, rue Gabriel Peri
F-42490 FRAISSES
Tél. +33 (0)4 77 89 47 26
Port. +33 (0)6 11 26 57 56
Email : kleinmann_nv@msm.com

Mme Christine VILLEMAGNE (08/10/2005)

Assistance de Direction
PREVENTION ROUTIERE
F-42000 SAINT ETIENNE
Tél. +33 (0)4 77 33 38 12

8, rue Edmond Charpentier
F-42000 SAINT ETIENNE
Tél. +33 (0)4 77 57 10 75
Port. +33 (0)6 22 10 47 07
Email : christine.villemagne1@orange.fr

M. André (Eliane) WILLHELM (27/10/2001)(CNH)

Ingénieur Cial (E.R.)

4, rue des Tuileries
F-43110 AUREC SUR LOIRE
Tél. +33 (0)4 77 35 42 57
Port. +33 (0)6 84 62 44 72
Email : awillhelm@sfr.fr



CHAPITRE

Grand Maître : Michael MÜLLER
 Sénéchal : Marion STRAUCH
 Connétables : Hans-Guido SCHUSTER
 Ernst SZOPKO
 Prévosts : Helmut BUCHNA (Echanson)
 Monika DRUNZER (Epistolier)
 Hendrik STEGNER (Maître de Cérémonie)
 Micheline STEGNER (Argentier)

e-mail : m.mueller-handelsvertretungen@t-online.de

Mme Silke (Markus) ALBRECHT (26/06/2010) Hotelier
 Tulpenstrasse 13 Kühlweinstrasse 70
 D-66292 RIEGELSBURG D-66333 VÖLKLINGEN
 Tél. +49 (0)689 8 91 47 00 Tél. +49 (0)689 8 91 47 00

Mme Stephanie BASTUCK (05/07/2003) Société de Voyages
 Waisenhausstr. 2
 D-66292 RIEGELSBURG

M. Rolf (Angela) BAUER (28/06/1997) Hôtel Ibis
 C/O Hôtel Ibis Hohenzollern str. 41
 D-66117 SAARBRÜCKEN D-66117 SAARBRÜCKEN
 Tél. +49 (0)681 9 95 70
 Email : rb@ultimo-sb.org

M. Rudolf (Elsbeth) BAUER (15/05/1991)(PRH) Maître Stucateur
 Vogesenstr. 15 Vogesenstr. 15
 D-66386 ST.INGBERT/ROHRBACH D-66386 ST.INGBERT/ROHRBACH

M. Jürgen (Heike) BECKER (30/06/2001) Gastronom
 Blieskasteler Str. 4
 D-66123 SARRBRÜCKEN
 Tél. +49 (0)681 8 65 03 22

M. Helmut (Rosemarie) BUCHNA (24/06/1989) Hôtelier Restaurateur
 Jakob-Bechtel-Weg 13 Cloefstr. 44
 D-66693 ORSCHOLZ D-66693 ORSCHOLZ

M. Michael (Sabine) BUCHNA (03/07/1999) Restaurateur
 Cloefstrasse, 43 a Cloefstrasse, 43 a
 D-66693 ORSCHOLZ D-66693 ORSCHOLZ
 Tél. +49 (0)686 51 79 80 Tél. +49 (0)686 51 79 80

M. Michael (Waltraud) BUMB (30/06/1990) Hôtelier Restaurateur
 Trillerweg, 57 Trillerweg, 57
 D-66117 SAARBRÜCKEN D-66117 SAARBRÜCKEN
 Tél. +49 (0)681 58 00 00

M. Harald (Silvia) BURGARD (08/11/1986) Commerçant en vin
 Tannenweg, 13 Am Langfeld, 32
 D-66130 GUDINGEN D-66130 GUDINGEN
 Tél. +49 (0)681 88 00 10

M. Winfried BURGER (01/07/2000) Installateur chauffage
 Bahnhofstr. 41
 D-66663 MERZIG
 Tél. +49 (0)686 18 95 63

085
SARRE

Mme Karin (Bernd) CLARENBACH (23/06/2012) Kalkofenstr. 59 D-66125 DUDWEILER Email : clarenbach@live.de	Marchande commerce Fröschengasse 3 D-66111 SAARBRÜCKEN Tél. +49 (0)681 3 93 65 Fax +49 (0)681 3 93 65
M. Roland DIETZEN (03/07/1999) Sympathie-Hotel Scheidberg D-66799 WALLERFANGEN Tél. +49 (0)683 77 50	Restaurateur/Hôtelier St.-Vallier-Str. 1 Scheidberg D-66799 WALLERFANGEN Tél. +49 (0)683 77 50
Axel DR. DRUNZER (26/06/2010) Am Staden 11 D-66121 SAARBRÜCKEN Tél. +49 (0)681 6 21 28	Augenarzt (Ophthalmologue)
Mme Monika (Axel) DRUNZER (23/06/2012) Am Staden 11 D-66121 SAARBRÜCKEN Tél. +49 (0)681 6 21 28 Email : monika.axel@t-online.de	Collaboratrice conjointe dans un cabinet médical 5, rue de l'Eglise F-57150 CREUTZWALD Tél. +33 (0)3 87 93 16 71
M. Josef FISCH (27/06/1998) Reimsbacher str. 22 D-66701 BECKINGEN Tél. +49 (0)683 23 14	Directeur Lycee (E.R.)
M. Götz FRIEDRICH (29/06/2002) St. Ingberter Str. 29 D-66123 SAARBRÜCKEN Tél. +49 (0)681 3 52 11 Email : goetz-friedrich@t-online.de	Tourisme
Mme Sigrid (Jörg) GETREY (05/07/2003) Ringstr. 25 D-66538 NEUNKIRCHEN Email : sigridgetrey@t-online.de	
M. Friedrich W. HAAGEN (30/06/2007) Wilhelm-Heinrichstrasse 14 D-66117 SAARBRÜCKEN Port. +49 (0)681 99 67 90	
M. Hans-Albert JACOB (23/06/2012) Lothringer Strasse 2 D-66740 SAARLOUIS Tél. +49 (0)683 1 29 09 Email : hans-albert.jacob@arcor.de	professeur retraité
M. Michel JEANNELLE (01/07/1995) Am Mühlwald, 68 D-66386 ST-INGBERT Email : mjeannelle@aol.com	Commerçant Am Mühlwald, 68 D-66386 ST-INGBERT Tél. +49 (0)689 4 38 31 40
M. Ernst KOHN (04/09/1981)(CNH) Zum Leukbachtal, 23 D-66693 ORSCHOLZ	Gérant Sté Commerce

M. Ulrich KUGEL (30/06/2007) Am Kieselhumes, 40 b D-66123 SAARBRÜCKEN Tél. +49 (0)681 6 60 11 Email : ulrich.kugel@t-online.de	Docteur-Dentiste Am Kieselhumes, 40 b D-66123 SAARBRÜCKEN Tél. +49 (0)681 6 60 11
M. Gerd (Katja) LEIDINGER (28/06/1997) Mainzerstr. 10 D-66111 SAARBRÜCKEN	Hôtelier Hotel Domicil Leidinger Mainzerstr. 10 D-66111 SAARBRÜCKEN Tél. +49 (0)681 9 32 70
Mme Heidi (Rainer) MARTIN (02/07/2011) Dudweiler Tal 10 D-66386 ST. INGBERT Tél. +49 (0)689 43 55 87	Employée de commerce Theodor-Heuss-Platz 22 D-66386 ST. INGBERT Tél. +49 (0)689 4 38 27 11
M. Rainer (Heidi) MARTIN (02/07/2011) Dudweiler Tal 10 D-66386 ST. INGBERT Tél. +49 (0)689 43 55 87	Fleuriste, commerçant en gros Theodor-Heuss-Platz 22 D-66424 ST. INGBERT Tél. +49 (0)689 4 38 27 11
M. Rudolf (Melita) MAUS (27/06/2009) 7, rue de Beau Site F-57515 ALSTING Email : rudolfmaus@hotmail.de	Patissier et Boulanger
Mme Gisela MERLL (03/07/2004) Schanckstr. 27 D-66663 MERZIG Tél. +49 (0)686 1 93 95 20	Hôtellerie Restauration
M. Hans-Günther (Colette) MÜLLER (03/07/1993) Steinhübel 16 D-66123 SAARBRÜCKEN Tél. +49 (0)681 94 76 99 80 Email : gumueller@gmx.net	Television Saar
M. Michael (Gaby) MÜLLER (03/07/2004) Altenwalderstr. 100 D-66386 ST-INGBERT Port. +49 (0)172 6 80 39 56 Email : m.mueller-handelsvertretungen@t-online.de	Agence de Commerce Tél. +49 (0)689 4 22 01 Fax +49 (0)689 4 22 51
M. Harish PATTANAYAK (03/07/1993) Am Kreiswald, 10 D-66271 KLEINBLITTERSDORF Tél. +49 (0)680 5 91 29 22 Email : pattanayak@gmx.net	Spéc. Logiciel Am Kreiswald, 10 D-66271 KLEINBLITTERSDORF
Mme Gudrun PINK (06/07/1996) Hotel Madeleine Cecilienstr. 5 D-66111 SAARBRÜCKEN Tél. +49 (0)681 3 22 28	Hôtelière Cecilienstr. 5 D-66111 SAARBRÜCKEN Tél. +49 (0)681 3 22 28
M. Hermann PINTER (02/07/1994) Steinbergstr. 3a D-66227 QUIERSCHIED Tél. +49 (0)689 76 71 78	Commerçant Am Langfeld, 32 D-66130 SAARBRÜCKEN Tél. +49 (0)681 88 00 10

085
SARRE

M. Rudi PONTIUS (02/07/1994) Kettelerstr. 12 D-66299 FRIEDRICHSTHAL Tél. +49 (0)689 7 84 01 83	Directeur de Banque D-66125 DUDWEILER
M. Dragan (Elke) RADIN (26/06/2010) Am Wilhelmsbrunnen D-66130 SAARBRÜCKEN Tél. +49 (0)689 4 95 61 53 Email : dragan_radin@web.de	Geschäftsführer / Gérant
Mme Elke (Dragan) RADIN (26/06/2010) Am Wilhelmsbrunnen D-66130 SAARBRÜCKEN Tél. +49 (0)689 4 95 61 53	Kauffrau / Marchande
M. Karl REJEK (03/07/2004) Bambergerstr. 15 D-66763 DILLINGEN Tél. +49 (0)683 17 94 78 Email : karl.rejek@t-online.de	Banquier (E.R.)
M. Karl (Marianne) ROHLEDER (28/06/2008)(PRH) Théodorstrasse 93 D-66386 ST INGBERT Tél. +49 (0)689 43 65 54 Email : krohleder@t-online.de	Professeur hors classe (E.R.)
M. Hans SCHERER (30/06/2007) Königsberger weg 27 D-66701 BECKINGEN SAAR Tél. +49 (0)683 56 85 43	Directeur d'état (E.R.)
M. Georg (Rosi) SCHMEER (05/07/2003) Lilienthalstr. 31 D-66117 SARRBRÜCKEN Tél. +49 (0)681 58 54 52 Email : georg.schmeer@gmx.de	Professeur hôtellerie (E.R.)
M. Thomas (Karmela) SCHMIDT (02/07/2005) Weihereckstr. 5a D-66571 EPELBORN	Gastronome Seehotel Zum Stausee 202 D-66679 LOSHEIM AM SEE Tél. +49 (0)687 26 00 80
M. Manfred (Karin) SCHMITT (27/06/2009) Mius-Kiefer-Str. 9 D-66693 ORSCHOLZ Tél. +49 (0)686 51 86 95 28 Email : johann-johanna@gmx.de	Constructeur Mécanique
M. Horst (Karin) SCHNEIDER (25/10/1980)(GMH)(VCH) Schubertstrasse, 5 D-66589 MERCHWEILER Tél. +49 (0)682 59 61 82	Gérant de Sté Fiduciaire
M. Hans-Guido SCHUSTER (03/07/1999) Ecke Bergstr./Zum Breitenborn D-66693 METTLACH-ORSCHOLZ Tél. +49 (0)686 59 10 40	Agent financier Bergstr./Zum Breitenborn D-66693 METTLACH-ORSCHOLZ Tél. +49 (0)686 59 10 40

M. Hendrik (Micheline) STEGNER (27/06/2009)	
Dr. Schier Strasse 18 D-66386 ST INGBERT Tél. +49 (0)689 41 78 39 Email : hendrik@stegner-mode.de	
Mme Micheline (Hendrik) STEGNER (26/06/2010)	Kauffrau / Marchande
Dr. Schier-Strasse 18 D-66386 ST. INGBERT Tél. +49 (0)689 4 78 39	
Mme Marion STRAUCH (02/07/2005)	Administrateur Cciale
Am Turm 8 D-66133 SAARBRÜCKEN Email : marionstrauch@web.de	
M. Bernd STÖHR (08/07/2006)	Gérant Sté Commerce
Overdam 34 D-21217 HAMBURG-SEEVETAL Tél. +49 (0)407 66 26 91 21	
M. Ernst (Adrienne) SZOPKO (03/07/1993)	Chirurgien Dentiste (E.R.)
Freiligrathstr. 6 D-66333 VÖLKLINGEN Tél. +49 (0)689 82 71 68 Email : e-szopko@t-online.de	
M. Dieter (Beatrix) TRAUDES (23/06/2012)	E.R.
Hyaziinthenstr. 16 D-66119 SAARBRÜCKEN Tél. +49 (0)681 58 21 20 Email : dieter.traudes@freenet.de	
M. Elemer (Susanne) VON CZAKO (28/06/2008)	Docteur (E.R.)
Franz-Schubert-Strasse 14a D-66132 SAARBRÜCKEN Tél. +49 (0)681 6 10 26 Email : eczako@hotmail.com	
M. Joachim (marion) WELTER (02/07/2011)	PDG de Socity Transport Welter
Auf der Windschnorr 5a D-66459 KIRKEL Tél. +49 (0)684 18 98 74	
M. Hans Jürgen (Brigitte) ZIEBUHR (06/07/1996)	Maître Installateur (E.R.)
Guerickestr. 54 D-66123 SAARBRÜCKEN Tél. +49 (0)681 3 90 82 49 Port. +49 (0)172 6 07 73 76 Email : hjziebuhr@gmx.de	
M. Manfred ZIEGLER (01/07/2000)	Directeur de Banque (E.R.)
Eschberger Weg 89 D-66121 SAARBRÜCKEN Tél. +49 (0)681 81 13 30	
Mme Nicole ZIMMER (26/06/2010)	Kauffrau / Marchande
Philippinenstrasse 17 D-66119 SAARBRÜCKEN Tél. +49 (0)175 2 96 60 68 Email : nicolezi@web.de	



086 SAVOIE

CHAPITRE

Grand Maître	:	Gérald IVANEZ	
Sénéchaux	:	Gabriel ESMILLER	
		René-Marc FAVRE	(Hospitalier)
Connétables	:	Claude ALBERCA	(Epistolier)
		Philippe LAPERRIERE	(Maître de Cérémonie)
Prévosts	:	Paul BOMBEAUX	(Argentier)
		Henri DAMESIN	(Messager)
		Alain LEMOINE	(Messager)
		André PLATEL	(Maître de Bouche)
		Daniel TCHIBOUKERIAN	(Chambellan)

e-mail : savoie@anysetiers.com

Mme Christiane (Claude) ALBERCA (04/10/2003) Artisan Créatrice
 426, rue de Putigny F-73000 CHAMBÉRY
 F-73000 CHAMBÉRY Tél. +33 (0)4 79 33 39 40
 Port. +33 (0)6 77 95 73 05
 Email : claudealberca@yahoo.fr

M. Claude (claude) ALBERCA (03/06/1989) E.R.
 426, rue de Putigny
 F-73000 CHAMBÉRY
 Port. +33 (0)6 77 95 73 05
 Email : claudealberca@yahoo.fr

M. Olivier (isabelle) ALLARD (01/10/2011) Hôtelier - Restaurateur
 55 chemin des charmettes Grand Hôtel du Parc***
 F-73100 PUGNY CHATENOD 28, rue de Chambéry
 Port. +33 (0)6 79 15 02 52 www.grand-hotel-du-parc.com
 F-73100 AIX LES BAINS
 Tél. +33 (0)4 79 61 29 11

M. Louis ANDRE (25/10/1980) Restaurateur (E.R.)
 9, route du Revard
 F-73100 AIX LES BAINS

Mme Nicole (Jean) ANSELMO (03/10/1998) comptable (E.R.)
 22, route d'Apremont
 F-73490 LA RAVOIRE
 Tél. +33 (0)4 79 72 48 56
 Port. +33 (0)6 14 90 12 45
 Email : nicole.anselmo@wanadoo.fr

M. Michel BARGE (11/03/1995) Prof. Neurochirurgien (E.R.)
 35, chemin Saint Bruno
 F-38700 CORENC
 Tél. +33 (0)4 76 88 03 57
 Email : barge@wanadoo.fr

M. Pierre BATAILLARD (03/10/1998)(PRH) Ingénieur (E.R.)
 204, impasse du Pic Vert
 F-73100 GRESY SUR AIX
 Tél. +33 (0)4 79 34 86 45

M. Gérard (Odette) BELLOT (25/10/1980)(MH) Com. Div. Police Nat. (E.R.)
 25, rue du Buisson Rond
 F-73000 BARBERAZ
 Tél. +33 (0)4 79 70 39 11



Mme Josiane BERALDIN-MIEGE (02/10/1999)	Coach Energétique
Domaine Saint Michel Bât. B 355, rue de la Parpillette F-73490 LA RAVOIRE Tél. +33 (0)4 79 25 92 70 Email : rock.73@hotmail.fr	
M. Renaud BERETTI (06/10/2007)	Directeur de Cabinet du Maire
12, chemin du Pic Vert F-73100 AIX LES BAINS Port. +33 (0)6 19 86 79 36 Email : m.toussaint@aixlesbains.fr	
Mme Eva BERNDT (01/10/2011)	E.R.
13, rue du Chardonnet F-73000 CHAMBERY Tél. +33 (0)4 79 70 38 41 Email : eva.berndt@orange.fr	
Mme Elizabeth (Francis) BIZZOTTO-ZENTNER (02/10/2009)	Assureur Qualité
227, route du Plan Champ F-73800 LA CHAVANNE Tél. +33 (0)9 82 21 11 80 Port. +33 (0)6 68 14 73 79 Email : francis.zentner@bbox.fr	
M. Michel (Jeanne) BLOCH (02/10/2004)	Retraité Bâtiment
85, chemin de l'Épine F-73100 AIX LES BAINS Tél. +33 (0)4 79 61 16 57 Email : jablomi@sfr.fr	
M. Paul BOMBEAUX (02/10/1999)	Agent France-Telecom (E.R.)
La Buisnière F-38530 PONTCHARRA Tél. +33 (0)4 76 97 72 27 Email : paul.bombeaux@wanadoo.fr	
M. Dominique (Claude) BRAND (02/10/2009)	Médecin Cardiologue
28, boulevard Chantemerle F-73100 AIX LES BAINS Tél. +33 (0)4 79 35 58 28 Email : dom.brand@yahoo.fr	
Mme Arlette BRECHET (07/10/2000)	Attaché Commerciale
Court de Buze 122, chemin de St Mitre F-13013 MARSEILLE Tél. +33 (0)4 91 63 53 19	
Mme Béatrice BRIEUX (01/10/2011)	Animatrice
89, chemin du Chanay F-73190 SAINT BALDOPH Port. +33 (0)6 11 42 64 19 Email : bearose73@aol.com	

086
SAVOIE

M. Alain BUET (26/10/1996) 129, rue de Bellevarde F-73000 CHAMBÉRY Port. +33 (0)6 14 19 29 21 Email : buetalain@orange.fr	Consultant Immobilier Tél. +33 (0)6 14 19 29 21
M. Jean-Pierre (Madelaine) BURNET (01/10/2011) 13, chemin de l'Epervier F-73100 AIX LES BAINS Tél. +33 (0)4 79 22 83 38 Email : jpm.burnet@orange.fr	E.R.
Mme Madeleine (Jean-Pierre) BURNET (01/10/2011) 13, chemin de l'Epervier F-73100 AIX LES BAINS Tél. +33 (0)4 79 22 83 38 Email : jpm.burnet@orange.fr	E.R.
M. Jean-Marie CARTIER (06/10/2001) 13, avenue Jean Jaurès F-73000 CHAMBÉRY Tél. +33 (0)4 79 62 19 31	Resp. Sce Comptable (E.R.)
M. Alain (Michele) CLANET (01/10/2011) La Colline du Poète 24, allée Raphaël F-73100 TRESSERVE Tél. +33 (0)9 75 82 82 60 Email : alain.clanet@worldonline.fr	Directeur EADS
Mme Michèle (Alain) CLANET (01/10/2011) La Colline du Poète 24, allée Raphaël F-73100 TRESSERVE Tél. +33 (0)9 75 82 82 60 Email : michele.clanet@orange.fr	
M. Maurice (Elisabeth) CLEMENT (21/10/1995) Les Bourneaux F-73800 LA CHAVANNE Tél. +33 (0)4 79 84 25 73 Email : mclement2@wanadoo.fr	Gérant de Société ATRE ET LOISIRS Zone Industrielle F-73800 ARBIN Tél. +33 (0)4 79 84 25 35
M. Thierry COCHET (23/11/1991) 14, avenue de Tresserve F-73100 AIX LES BAINS Tél. +33 (0)4 79 61 22 56 Email : contact@dauphinois.fr	Cuisinier restaurateur Hôtel Dauphinois Nivolet 14, avenue de Tresserve F-73100 AIX LES BAINS Tél. +33 (0)4 79 61 22 56
M. Henri DAMESIN (05/10/2002) Les Vignes du Fenestro F-73000 MONTAGNOLE Tél. +33 (0)4 79 69 42 46 Email : henri.damesin@sfr.fr	E.R.
M. Jean-Claude DAVOINE (01/10/2011) Les Thermes Sud F-73230 SAINT JEAN D'ARVEY Port. +33 (0)6 81 77 47 35 Email : jean-claude-davoine@orange.fr	E.R.

- | | |
|---|--|
| M. Henry-Louis DE SOULAGES (09/03/1996)
3, chemin des Marmillons
F-73100 AIX LES BAINS
Tél. +33 (0)4 79 35 22 33 | Cond. Trav. Pétrol. (E.R.) |
| M. Marc Nicolas DEREYMEZ (02/10/2010)
Le Chef Lieu
F-73170 VERTHEMEX
Tél. +33 (0)4 79 65 96 00
Port. +33 (0)6 98 15 35 98
Email : avocat.dereymez@wanadoo.fr | Avocat
44 Faubourg Reclus
F-73000 CHAMBERY
Tél. +33 (0)4 79 33 11 66 |
| M. Jean-Luc DERNONCOURT (21/11/1992)
Le Rossand N° 2
F-74370 VILLAZ
Tél. +33 (0)4 50 64 90 04
Email : jean-luc.dernoncourt@laposte.net | Manager Régional
ASTRAL FINANCE
2950, route des Vignes
F-74370 VILLAZ |
| M. Dominique DORD (06/10/2001)(MH)
8, rue Casino
F-73100 AIX LES BAINS
Tél. +33 (0)4 79 35 78 29 | Député Maire |
| Mme Janine DUMAS (06/10/2007)
22, rue Benoit Molin
F-73000 CHAMBERY
Tél. +33 (0)4 79 85 19 22
Email : fondapierdumas@wanadoo.fr | Retraité des Nations Unies |
| M. Gabriel (Lily) ESMILLER (01/10/1994)
339, rue des Charmilles
F-73290 LA MOTTE SERVOLEX
Tél. +33 (0)4 79 69 31 58
Port. +33 (0)6 30 56 99 29
Email : gabylily@wanadoo.fr | Industriel (E.R.) |
| Mme Marie-Odile FAURE (06/10/2012)
100, avenue Marie de Solms
F-73100 AIX LES BAINS
Tél. +33 (0)4 79 35 01 71
Email : FAUREMARIE-ODILE@orange.fr | |
| M. Alain (Dominique) FAUVAUD (01/10/2005)
4 rue Concorde
F-73000 BARBERAZ
Tél. +33 (0)4 79 85 74 30
Email : alainfauvaud@freefr | Gérant de Société (E.R.) |
| M. René-Marc (Michèle) FAVRE (25/09/1993)
La Jeanxanne
92 route de Léchaud
F-01300 BELLEY
Tél. +33 (0)4 79 81 83 59
Email : lajeannanne@orange.fr | Directeur Commercial (E.R.) |
| Mme Evelyne FAY (06/10/2012)
16, rue des Chantereines
F-93100 MONTREUIL
Port. +33 (0)6 60 46 47 40
Email : fay.evelyne@hotmail.fr | |

086
SAVOIE

M. Jean-François (Chantal) FILLASTRE (24/11/1990)(CNH)	Cdt de bord T.A.T. (E.R.)
22, chemin des Confins F-73100 AIX LES BAINS Tél. +33 (0)4 56 57 91 18 Email : fillastre.jean@orange.fr	
Mme Nicole FOUCAULT-PERIQUEL (25/11/2000)	Maitre Artisan d'Art Fourrure Maison PERIQUEL 60, cours Franklin Roosevelt F-69006 LYON Tél. +33 (0)4 78 24 52 22
324, chemin du Panorama F-69300 CALUIRE Tél. +33 (0)4 78 23 80 71 Email : fourruresperiquel@orange.fr	
M. Serge FRANQUINE (07/10/2006)	Savoie Hexapôle Rue Louis Armand F-73420 MERY Tél. +33 (0)4 79 88 14 41
29, route de Bel-Air F-73490 LA RAVOIRE Tél. +33 (0)4 79 62 48 82 Email : serge.franquine@sfr.fr	
Mme Denise (Paul) FRIOLL (06/10/2012)	
Le Reposoir F-73190 APREMONT Tél. +33 (0)4 79 28 33 56 Port. +33 (0)6 27 23 49 82 Email : paul.frioll@sfr.fr	
M. Laurent (Sonia) FRIOLL (07/10/2006)	Officier de Police
153 rue Pasteur F-69300 CALUIRE Tél. +33 (0)4 26 55 19 71 Email : soniafrioll@yahoo.fr	
M. Paul (Denise) FRIOLL (23/11/1985)(GMH)	Technicien (E.R.)
Le Reposoir F-73190 APREMONT Tél. +33 (0)4 79 28 33 56 Email : paul.frioll@sfr.fr	
M. Henri (Mado) GAGNERE (01/10/1994)	Gérant de Société (E.R.)
Mollard Genevrier La Chavanne F-73800 LA CHAVANNE Tél. +33 (0)4 79 84 30 83 Email : henriamado@orange.fr	
Mme Mado (Henri) GAGNERE (07/10/2006)	Commerçante (E.R.)
Mollard Genevrier F-73800 LA CHAVANNE Tél. +33 (0)4 79 84 30 83 Email : henriamado@orange.fr	
M. Henri (Lucie) GARNIER (05/10/2002)	Chef Entreprise Mécanique GARNIER S.A. Z.I. de la Chaudanne F-73410 ALBENS Tél. +33 (0)4 73 54 19 74
Les Lansards Saint-Girod F-73410 ALBENS Tél. +33 (0)4 79 54 18 09 Email : hengarnier@wanadoo.fr	
M. Patrick GASPARRI (01/10/2011)	Restaurateur
10, rue Joseph Mugnier F-73200 ALBERTVILLE Email : gasparri.cie@gmail.com	

M. Jean-Pierre GERGONNE (06/10/2001) 4, chemin des Tourterelles F-73100 AIX LES BAINS Tél. +33 (0)4 79 34 06 99 Email : gbo64@orange.fr	Commerçant 159, rue Croix d'Or F-73000 CHAMBERY Tél. +33 (0)4 79 85 72 00
M. Claude GIROUD (23/11/1985)(MH) Rue du 8 Mai 1945 F-73410 ALBENS Tél. +33 (0)4 79 54 16 16 Email : claud.giroud@notaires.fr	Vice Pdt Cons. Général/Maire Mairie d'Albens F-73410 ALBENS Tél. +33 (0)4 79 54 17 59
M. Albert (Geneviève) GRANIER (07/10/2006) 190, rue des Bois F-73000 CHAMBERY LEVIEUX Tél. +33 (0)9 63 00 58 27 Email : albert.granier@orange.fr	Décorateur (E.R.)
M. René GROSSEMY (24/10/1970)(CNH) Galerie Commerciale Résidence La Tarentaise rue Emile Maché F-73570 BRIDES LES BAINS Tél. +33 (0)4 79 55 43 31	Ingénieur (E.R.)
M. Charles (Nicole) GUSMERINI (04/10/2008) 71, chemin de Sonnaz F-73420 VOGLANS Tél. +33 (0)4 79 54 42 42 Email : charles.gusmerini@sfr.fr	Artisan Ebéniste (E.R.)
M. Guy (Jacqueline) HEREAU (02/07/1994)(CNH) 37, impasse des Sources F-73290 LA MOTTE SERVOLEX Tél. +33 (0)4 79 96 00 02 Email : guyhereau@hotmail.fr	Directeur Banque de France (E.R.)
Mme Jacqueline (Guy) HEREAU (01/10/2005) 37 impasse des Sources F-73290 LA MOTTE SERVOLEX Tél. +33 (0)4 79 96 00 02	
Mme Francine (Gérald) IVANEZ (04/10/2003) 23, rue des Bois F-73000 CHAMBERY Tél. +33 (0)4 79 72 07 05 Email : gefran73@cegetel.net	E.R.
M. Gérald (Francine) IVANEZ (07/10/2000) 23, rue des Bois F-73000 CHAMBERY Tél. +33 (0)4 79 72 07 05 Email : gefran73@cegetel.net	Ingénieur ALSTOM 1, rue Paul Doumer F-73100 AIX-LES-BAINS
M. Daniel (Lina-Martine) JULLIAN (04/10/2008) 15, Chemin des Combes F-73100 BRISON SAINT INNOCENT Tél. +33 (0)4 79 61 14 48 Email : leonsat@cegetel.net	Directeur d'Entreprise

086
SAVOIE**Mme Lina-Martine (Daniel) JULLIAN** (04/10/2008)

15, Chemin des Combes
F-73100 BRISON SAINT INNOCENT
Tél. +33 (0)4 79 61 14 48
Email : leonsat@cegetel.net

M. Didier (Dominique) KOUYODJIAN (19/11/1988)(SNH) Expert Comptable

La Ferme du Moulin 31, rue du Nivolet
99, rue Henry Bordeaux F-73000 CHAMBERY
F-73290 LA MOTTE SERVOLEX Tél. +33 (0)4 79 68 26 82
Tél. +33 (0)4 79 25 13 34
Email : didierk73@gmail.com

M. Thomas (Hélène) KOUYODJIAN (21/09/1968)(SNH) Expert Comptable (E.R.)

115, rue des Diables Bleus
F-73000 CHAMBERY
Tél. +33 (0)4 79 96 32 92
Email : thomask2@numericable.fr

M. Guy LAMON (24/11/1984) Hôtelier Restaurateur (E.R.)

Lotissement La Recluse
Avenue de la Sous-Préfecture
F-04120 CASTELLANE
Tél. +33 (0)4 92 83 63 07

M. Paul (Marcelle) LAPERRIERE (08/11/1969) Administrateur Sté (E.R.)

25, avenue Jean Jaurès
F-73000 CHAMBERY
Tél. +33 (0)4 79 69 28 90

M. Philippe LAPERRIERE (26/11/1983) Cadre Exploitation

25, avenue Jean Jaures
F-73000 CHAMBERY
Tél. +33 (0)4 79 96 01 11
Port. +33 (0)6 62 91 51 62
Email : philap73@gmail.com

M. Pierre LARRALDE (02/10/2009)

78, chemin du Parc
F-73100 TRESSERVE
Tél. +33 (0)4 79 61 55 26
Email : papalima73@gmail.com

Mme Jacqueline LEFEVRE (02/10/2004) E.R.

106, chemin de Belledonne
F-73100 TRESSERVE

M. Alain (Mireille) LEMOINE (07/10/2006) D.R.H. (E.R.)

233, avenue du Grand Port
F-73100 AIX LES BAINS
Tél. +33 (0)4 79 54 27 23
Email : lemoone73@sfr.fr

Mme Eliane MARTINET (04/10/2008) Assistante Direction (E.R.)

21, route de Chambéry
F-73420 VIVIERS DU LAC
Tél. +33 (0)4 79 54 96 82

- | | |
|--|---------------------------------|
| M. René (Marie-José) MELY (06/10/2001) | Gastro-entérologue (E.R.) |
| 13, rue du Chardonnet
F-73000 CHAMBÉRY
Tél. +33 (0)4 79 33 31 05
Email : gustave.mely@orange.fr | |
| Mme Eléna MIRALLES (06/10/2007) | Professeur de Musique |
| 867, route Nationale
F-73170 SAINT JEOIRE PRIEURE
Tél. +33 (0)4 79 28 88 72 | |
| Mme Danièle MONTMAYEUR-GOUSSET (07/10/2000) | Professeur mathématiques (E.R.) |
| Domaine de Chantemerle
3, chemin de la Bergerie
F-73100 AIX-LES-BAINS
Tél. +33 (0)4 79 34 16 43
Email : montmayeurdaniele@hotmail.fr | |
| M. Eric MORON (07/10/2006) | Militaire |
| Chez Madame Marx Bauer
190, route des Contamines
F-74370 ARGONAY
Port. +33 (0)6 78 43 76 70
Email : moron.eric@hotmail.fr | |
| M. Marc MOUKHTAR (01/10/2011) | Ingénieur en micro-mécanique |
| 672, route de Bonnaz Fillings
F-74250 VIUZ EN SALLAZ | |
| Mme Brigitte NICOLLE (06/10/2007) | Hôtesse de l'air (E.R.) |
| 581, rue Pachot d'Arzac
F-38460 OPTEVOZ
Tél. +33 (0)4 74 83 10 46
Port. +33 (0)6 80 84 61 11
Email : bgtpri@orange.fr | |
| Mme Josiane NOEL (01/10/1994) | Attachée Commerciale |
| 305, rue Dugesclin
F-73490 LA RAVOIRE
Tél. +33 (0)4 79 85 63 38
Email : josyenoel@wanadoo.fr | |
| M. Sylviane PERRIER (06/10/2012) | Agent immobilier |
| 82, allée du Goléron
F-73000 CHAMBÉRY
Tél. +33 (0)4 79 69 58 81
Port. +33 (0)6 61 70 54 82
Email : spi-sperrier@orange.fr | |
| M. Jean-Bernard (Marie-Claire) PERRIN (06/10/2012) | Gérant de Société |
| 1351, route de Bellecombette
Résidence Agnès de Savoie
F-73000 JACOB BELLECOMBETTE
Tél. +33 (0)4 79 71 54 17
Email : jbperrin@spectroscan.fr | |
| M. Jean-Bernard (Marie-Claire) PERRIN (06/10/2012) | SPECTROSCAN |
| 95 rue des Grives
Module n°5
F-38920 CROLLES
Tél. +33 (0)4 76 45 09 69 | |
| M. Patrice (Maryse) PERROLLAZ (26/10/1996)(PRH) | Gérant de Société (E.R.) |
| 89, avenue des Bernardines
F-73000 CHAMBÉRY
Tél. +33 (0)4 79 69 54 23
Email : perrollaz.patrice@neuf.fr | |

086
SAVOIE

M. André (Marie-Claude) PLATEL (02/10/2009)

140, chemin de la Procession
F-73100 TREVIGNIN
Tél. +33 (0)4 56 39 15 89
Port. +33 (0)6 82 41 14 08
Email : andre.platel@sfr.fr

M. Alexandre QUACH (01/10/2005)

82, route d'Aprémont
F-73490 LA RAVOIRE
Port. +33 (0)6 85 80 67 16
Email : lepalaiscantonnais@free.fr

Restaurateur
Le Palais Cantonnais

M. Christian QUACH (07/10/2006)

133, avenue Général de Gaulle
F-03100 MONTLUCON
Port. +33 (0)6 62 42 92 84

Médecin

Mme Bernadette ROSAZ (02/10/2010)

27, rue du Docteur Veyrat
F-73800 MONTMELIAN
Tél. +33 (0)4 79 28 11 53
Port. +33 (0)6 17 26 19 18
Email : leselves73@hotmail.fr

Professeur de peinture sur porcelaine

Mme Marie-Thérèse STUART (22/06/2002)

23, rue de Martenex
F-74150 RUMILLY
Tél. +33 (0)4 50 64 60 85

Cadre PTT (E.R.)

M. Daniel TCHIBOUKERIAN (21/10/1995)

21, rue Général Mangin
F-38100 GRENOBLE
Tél. +33 (0)4 76 47 34 89

Directeur de Société

M. Valentin TCHIBOUKERIAN (01/10/1994)

5, rue Joseph Bouchayer
F-38100 GRENOBLE
Tél. +33 (0)4 76 96 76 84

E.R.

M. Roger THIEBAUX (05/10/2002)

Leyronnac
F-07380 PONT DE LABEAUME
Port. +33 (0)6 85 74 10 49

Artisan (E.R.)

M. Jacques (Liliane) THIMON (02/10/2004)

I, chemin Sous Bois
F-73100 TRESSERVE
Port. +33 (0)6 08 33 61 98
Email : j.thimon@wanadoo.fr

E.R.

Mme Monique THIMON (07/10/2006)

67, avenue du Grand Port
F-73100 AIX LES BAINS
Email : nikath@free.fr

Prof.Art décoratif (E.R.)

M. Roger (Martine) THOLLON (20/02/1999) Industriel en mécanique (E.R.)

Le Clos des Poètes
35, chemin de Grange Blanche
F-69960 CORBAS
Tél. +33 (0)4 72 51 58 58
Email : martine.thollon@gmail.com

M. Marcel (Jacqueline) VALLET (25/10/1997) E.R.

2, rue d'Auteuil
F-73100 AIX LES BAINS
Tél. +33 (0)4 79 61 45 70

Mme Karine (Kevork) VARTANIAN (04/10/2008) Pianiste Concertiste

Villa Forestier
Avenue d'Albion
F-73100 AIX LES BAINS
Tél. +33 (0)4 79 88 31 73

M. Kevork (Karine) VARTANIAN (04/10/2008)

Villa Forestier
Avenue d'Albion
F-73100 AIX LES BAINS
Tél. +33 (0)4 79 88 31 73
Email : kevork.vartanian@neuf.fr

Gérant de société
ART'VEST DIFFUSION
Villa Forestier
F-73100 AIX LES BAINS
Port. +33 (0)6 23 73 57 99

M. Roland (Thérèse) VIGNERON (04/10/2003) Pilote Ligne (E.R.)

77, rue Lamartine
F-73100 TRESSERVE
Tél. +33 (0)4 79 61 19 09
Email : r.vigneron@cegetel.net

M. Alain (Nadine) ZAGO (02/10/2004) Technicien de maintenance (E.R.)

614, rue des Lacs
F-74700 DOMANCY
Tél. +33 (0)4 50 58 03 94
Email : alain.zago0056@orange.fr

M. Francis (Elisabeth) ZENTNER (06/10/2007)

227, route du Plan Champ
F-73800 LA CHAVANNE
Tél. +33 (0)9 82 21 11 80
Port. +33 (0)6 41 68 68 89
Email : francis.zentner@bbox.fr

Consultant en entreprise
6, rue de Chambéry
F-73100 AIX LES BAINS
Port. +33 (0)6 63 53 88 44

087 TERRES-PICARDES

CHAPITRE

Grand Maître	: Eddy NAILLON	
Sénéchaux	: Jacques DIEBOLT	(Echanson)
	: Jacques FRANCOIS	
Connétable	: Michel BARRAT	
Prévosts	: Raymond ARDOUIN	
	: Francis BRIANT	
	: Jacques DIGEAUX	(Argentier)
	: Jean-Michel GRASSET	
	: Gaston GRUCY	(Argentier)
	: Claude PERARD	(Epistolier)
	: Guy SAINT-AMOUR (DE)	(Argentier)
	: Claude THELU	(Tabellion)

e-mail : terres-picardes@anysetiers.com

M. Raymond ARDOUIN (22/11/1980) Ingénieur (E.R.)

141, rue Charles Dubois
F-80000 AMIENS
Tél. +33 (0)3 22 89 69 87

M. Michel BARRAT (17/11/1979) Ingénieur EDF (E.R.)

9, rue du Moulin
F-80550 LE CROTOY
Tél. +33 (0)3 22 25 86 05

M. Claude BELLETTRE (18/11/2006) Dir Agence bancaire

3, grande rue
F-80260 PIERREGOT
Tél. +33 (0)3 22 93 46 94

M. Antoine BENOIT (17/11/2012) Restaurateur

1 Grande Rue
F-80260 FRECHENCOURT

Mme Béatrice BETTEMBOS (19/11/2011) Secrétaire de Direction

212 rue Saint Fuscien
F-80090 AMIENS
Tél. +33 (0)3 22 95 35 82

M. Michel BETTEMBOS (20/11/2010) Carrossier

212, rue Saint Fuscien
F-80000 AMIENS
Tél. +33 (0)3 22 95 35 82

M. Léo BLOQUET (15/11/1997) Eleveur

3, route Nationale
F-80260 TALMAS
Tél. +33 (0)3 22 93 71 03

M. Francis BRIANT (01/06/1991) Inspecteur du Trésor

3, rue de Feuquières
CORROY
F-80210 TOURS-EN-VIMEU
Tél. +33 (0)3 22 26 28 95

M. André BURG (15/11/2008) Fiscaliste (E.R.)

28, rue Paul Langevin
F-80450 CAMON
Tél. +33 (0)3 22 46 02 69
Port. +33 (0)6 13 01 56 42



087
TERRES-PICARDES

M. Frédéric CANY (17/11/2012) 129 rue Charles Dubois F-80000 80000 AMIENS	Gérant de Sociétés
M. Jean-François DEMIAUTTE (18/11/2006) 44, bd Alsace Lorraine F-80000 AMIENS Tél. +33 (0)3 22 95 62 82 Port. +33 (0)6 07 58 23 71	Kinésithérapeute 52, bd Alsace Lorraine F-80000 AMIENS
M. Michel DESGRUGILLIER (22/11/1987) 183, rue Gauthier de Rumigny F-80000 AMIENS Tél. +33 (0)3 22 45 29 21	Ingénieur
M. Jacques DIEBOLT (08/11/1969) 20, rue Frédéric Petit F-80000 AMIENS Tél. +33 (0)3 22 91 86 66	Représentant
M. Jacques DIGEAUX (18/11/1995) 3, rue des Prés F-80260 RUBEMPRE Tél. +33 (0)3 22 93 31 33	Directeur Sté (E.R.)
M. Gérard DIRUY (17/11/2001) 2, rue Maurice Thédié F-80000 AMIENS	Directeur de Société 303 bis, rue d'Abbeville F-80000 AMIENS Tél. +33 (0)3 22 43 93 05
M. Frédéric DUBOIS (17/11/2012) 20 Rue Maurice Genevoix F-80480 SALOUEL Tél. +33 (0)3 22 97 89 65	Masso-kinésithérapie 5 rue Saint Jacques F-80000 AMIENS
M. Fabien FRANCOIS (27/11/2004) 226, rue Jean Moulin F-80000 AMIENS Tél. +33 (0)3 22 45 48 75	Avocat à la cour 31, rue Albéric de Calonne F-80000 AMIENS Tél. +33 (0)3 22 25 31 04 0
M. Jacques FRANCOIS (22/10/1971) 42, rue Edmond Lebel F-80000 AMIENS Tél. +33 (0)3 22 95 51 95	Consul de Madagascar 8, rue Vivien F-80000 AMIENS Tél. +33 (0)3 22 92 26 26
M. Jean-Michel GRASSET (16/11/2002) 35, boulevard Maignan Larivière F-80000 AMIENS Tél. +33 (0)3 22 95 38 91	Docteur Chirurgie Dentaire 35, bd Marignan Larivière F-80000 AMIENS Tél. +33 (0)3 22 91 53 91
M. Gaston GRUCY (26/11/2005) 22, rue Sylvain Lenglet F-80440 BLANGY-TRONVILLE Tél. +33 (0)3 22 38 19 90 Email : gaston.grucy@orange.fr	Juriste URSSAF
M. Olivier JARDE (18/11/2006)(MH) 30, rue Saint Fuscien F-80000 AMIENS	Chirurgien Orthopédiste Député de la Somme



087
TERRES-PICARDES

M. Joël LAURENT (18/11/1995) Route d'Arras F-80260 BEAUCOURT/HALLUE Tél. +33 (0)3 22 40 51 77	Directeur de Société 1, place Gambetta F-80000 AMIENS Tél. +33 (0)3 22 91 54 95
M. Jean-Louis LEGRAND (20/11/2010) 86, rue Lemerchier F-80000 AMIENS Tél. +33 (0)3 22 89 12 00	Maître Boucher Halles d'Amiens F-80000 AMIENS Port. +33 (0)6 12 17 83 85
M. Raymond LEVY (29/11/2003) 2 Avenue du Général Leclerc F-80300 ALBERT Tél. +33 (0)3 22 91 65 08 Port. +33 (0)6 60 69 07 39	Conseiller Cour d 'Appel Cour d 'Appel Rue de Luzarches B.P.2722 F-80027 AMIENS CEDEX Tél. +33 (0)3 22 82 45 23
M. Pierre LHERITIER (15/11/1975) 78, rue de Picardie F-60190 ARSY Tél. +33 (0)3 44 37 02 72	Commissaire aux comptes
M. Patrice MAIGROT (19/11/2011) 33 rue Charles Baudelaire F-80330 CAGNY Tél. +33 (0)3 22 46 43 12	retraité
M. Hugues MALOT (19/11/2011) 24 rue de Beauvais F-80000 AMIENS Tél. +33 (0)0 32 29 17 40 2 Port. +33 (0)6 03 05 07 73	Photographe 20 rue Gresset F-80000 AMIENS Tél. +33 (0)3 22 91 74 02
M. Jean MISSWALD (19/11/2011) 1, rue Verte F-80310 SAINT VAST EN CHAUSSÉE Tél. +33 (0)3 22 51 48 21 Port. +33 (0)6 12 90 53 71	Directeur Commercial 1 rue Verte F-80310 SAINT VAST EN CHAUSSÉE Tél. +33 (0)3 22 51 48 21 Port. +33 (0)6 12 90 53 71
M. Joël MOREL (20/11/2010) 12, avenue Louis Blanc F-80000 AMIENS Tél. +33 (0)3 22 52 42 18	Kinésithérapeute Polyclinique de Picardie F-80000 AMIENS Port. +33 (0)6 75 03 38 92
M. Eddy NAILLON (19/11/1994) 32, rue Henri Barbusse F-80330 CAGNY Tél. +33 (0)3 22 47 45 11 Email : eddynaillon@yahoo.fr	Pharmacien
M. Claude PERARD (20/11/1993) 26, rue du Vert Bous F-80440 GLIZY Tél. +33 (0)3 22 38 11 17	Négociant matériel dentaire (E.R.)
M. Francis PERDU (22/11/1980) 106, rue Saint Fuscien F-80000 AMIENS Tél. +33 (0)3 22 89 65 96	Professeur Université



087
TERRES-PICARDES

M. Jean-François PERNAUT (23/11/1974) 48, boulevard Carnot F-80000 AMIENS Tél. +33 (0)3 22 92 32 26	Médecin
Mme Anne Laure PILLON- FRANÇOIS (17/11/2012) 10 Boulevard Pasteur F-80000 AMIENS	Avocat à la cour
M. Daniel QUENTIN (20/11/2010) 10, avenue Foch B.P.10086 F-80600 DOULLENS Tél. +33 (0)3 22 77 08 03	
M. Dominique RINGARD (15/11/2008) 3, le Clos Geneviève F-80680 SAINT FUSCIEN Tél. +33 (0)3 22 09 64 64	Médecin 3, rue Albert Camus F-80080 AMIENS Tél. +33 (0)3 22 52 00 00
M. Gilles ROBIEN (DE) (18/11/2000)(MH) F-80510 COCQUEREL Tél. +33 (0)3 22 82 50 00	Maire d'Amiens Pdt Amiens Métropole
M. Guy SAINT-AMOUR (DE) (01/12/1973) 14, rue Maurice Thédié F-80000 AMIENS Tél. +33 (0)3 22 92 19 35	Kinésithérapeute
M. Claude THELU (16/11/1996) 8, rue du 8 Mai 45 F-80090 AMIENS Tél. +33 (0)3 22 47 17 22	Notaire 26, rue de Noyon F-80000 AMIENS Tél. +33 (0)3 22 97 87 87
M. Hervé, Marcel, Marceau THELU (17/11/2012) 40, rue André Chénier F-80000 AMIENS	Promoteur Immobilier
M. Christian VERY (15/11/2008) 29, rue de l'Hirondelle F-80800 MARCELCAVE Tél. +33 (0)3 22 42 30 78	Restaurateur



088 TOSCANE

CHAPITRE

Grand Maître	:	Nicola RABAGLIETTI	
Sénéchal	:	Fabio SELLERI	(Epistolier)
Connétables	:	Giulio CECCHI Paolo SACCHI	
Prévosts	:	Piero BARTOLINI Giancarlo BECATTINI Silvio FRANCESCHINI Jennifer RUGGERI Livia ZANNONI BUONCRISTIANI	(Argentier)

e-mail : toscana@anysetiers.com

M. Stefano ANDORLINI (29/10/2004)	Commercialista
Via del Ceci, 14 I-50135 FIRENZE Tél. +39 556 54 91 67	Via Lorenzo Magnifico 14 I-50129 FIRENZE Tél. +39 552 48 09 46 Fax +39 552 47 83 25
M. Roberto ARIANI (29/10/2004)	Commercialista
Via Gustavo Modena 13 I-50129 FIRENZE Tél. +39 554 895 34	Via Bonifacio Lupi, 25 I-50129 FIRENZE Tél. +39 554 738 73
M. Piero BARTOLINI (16/06/2006)	Commerciante
Via S. Ammirato, 32 I-50123 FIRENZE Tél. +39 556 622 37	Via di Servi, 72/R I-50122 FIRENZE Tél. +39 552 914 97
M. Roberto BARTOLINI (27/05/2011)	Benestante
Via Mordini 21 I-50136 FIRENZE Tél. +39 556 50 52 01	
M. Giancarlo BECATTINI (19/05/1989)	Commerciante
Via Fabbroni, 64 I-50134 FIRENZE Tél. +39 554 890 68	
M. Mario BINI (30/05/2008)	Commercialista e revisore dei conti
Via Villa Demidoff, 65 I-50127 FIRENZE Tél. +39 554 509 53	
Mme Lucia BONI ARIANNI (30/05/2008)	Benestante
Via de' Ginori, 23 I-50123 FIRENZE Tél. +39 347 973 97 47	
M. Paolo BRACCAGNI MAGGIALI (16/06/2006)	Magistrato (A.R.)
Lungarno Vespucci, 24 I-50123 FIRENZE Tél. +39 552 894 82	
M. Claudio BULLERI (30/11/2012)	propriétaire du relais Marignolle-Firenze
Via S. Quirichino n. 16 I-50100 FIRENZE Tél. +39 055 204 71 66	

M. Mario CALAMIA (16/06/2006) Via Guicciardini, 28 I-50125 FIRENZE Tél. +39 552 860 45	Professore Universitario Via di S. Marta, 3 I-53139 FIRENZE Tél. +39 554 79 62 69
M. Luigi CALITERNA (13/06/2003) Via B. Fortini, 20 I-50125 FIRENZE Tél. +39 552 33 50 68	Architetto Via di S. Marta, 3 I-50139 FIRENZE Tél. +39 556 81 21 93
M. Giulio CECCHI (15/12/1979) Costa San Giorgio, 57 I-50125 FIRENZE Tél. +39 552 78 91	Dirigente Albini Pitigliani Trasporti internazionali
Mme Pola CECCHI BIRIGNANI (29/10/2004) Via J. da Diacceto, 14 I-50123 FIRENZE Tél. +39 552 181 25	Imprenditrice
M. Giuseppe CHIDICHIMO (16/06/2006) Via di Riboia 27 I-50144 POZZOLATICO-FIRENZE Tél. +39 552 37 40 18	Avvocato V. Le Rosselli, 47 I-50023 FIRENZE Tél. +39 553 579 90 Fax +39 553 28 91 29
M. Mario Pilade CHITI (27/05/2011) Via Puccinotti 86 I-50129 FIRENZE Tél. +39 554 724 95	Avvocato Via L. il Magnifico 83 I-50129 FIRENZE Tél. +39 554 007 88
Mme Silvia CIAPPI PICCOLI (03/06/2000) Via Giambologna, 5 I-50132 FIRENZE Tél. +39 555 736 47	Benestante
M. Giampaolo FIORETTO (27/05/2011) Via di San Vito 16 I-50124 FIRENZE Tél. +39 552 297 73	Antiquario Borgo Ognissanti 43r I-50123 FIRENZE Tél. +39 552 149 27
M. Silvio FRANCESCHINI (01/01/1956) Via Trento, 12 I-50139 FIRENZE Tél. +39 554 724 37	Industriale v.Gino Capponi 24 I-50121 FIRENZE Tél. +39 558 246 64 44 Fax +39 552 34 67 16
M. Paolo GAJO (14/12/2001) Via San Leonardo, 39 I-50125 FIRENZE Tél. +39 552 28 01 94	Prof. Universitario
Mme Silvana GAMBERINI (19/05/1989) Via S. Bernardino da Siena, 23 I-50123 FIRENZE	Benestante
M. Arminio GERICKE (13/06/2003) Via Mantellini, 9 I-50014 FIESOLE (FI) Tél. +39 555 987 29	Agronomo Prof. Univers.

088
TOSCANE

M. Gionatta Riccardo GHERI (30/05/2008) Via G. Barellai, 40 I-50137 FIRENZE Tél. +39 556 007 84	Medico Viale G. Matteotti n. 9 I-50121 FIRENZE
M. Alberto GROSSI (16/06/2006) Via Piagentina, 23 I-50121 FIRENZE Tél. +39 556 672 01	Medico Ematologo Ist. Leonardo da Vinci Via Colletta 22/r I-50136 FIRENZE Tél. +39 553 48 71
Mme Francesca LANDI (29/10/2004) Via del Larione, 32/A I-50126 FIRENZE Tél. +39 556 80 23 76	Impreditrice via Costalbagno 6 I-56020 MONTOPOLI VALDARNO (PI) Tél. +39 571 46 64 66
M. Maurizio MANCIANTI (27/05/2011) via della Mantellina 33 I-50012 BAGNO A RIPOLI (FI) Tél. +39 556 300 25	Dottore commercialista Via della Fortezza 6 I-50129 FIRENZE Tél. +39 554 803 34 Port. +39 337 68 24 74
Mme Silvana MASSA (27/05/2011) Via Masaccio 208 I-50129 FIRENZE Port. +39 338 688 34 15	Consulente finanziario Via della Fortezza 6 I-50129 FIRENZE Port. +39 338 688 34 15
Mme Luciana MERCATANTI (19/05/1989) Via Frà Bartolomeo, 305 I-50047 PRATO	Benestante
M. Cesare NOVI (27/05/2011) Via Micheli 10 I-50121 FIRENZE Tél. +39 555 793 53	Avvocato Via Micheli 10 I-50121 FIRENZE Tél. +39 555 712 61
M. Fosco NUTINI (29/10/1998) Via Bolognese, 67 I-50139 FIRENZE Tél. +39 554 838 22	Concessionario FIAT via Giovanni XXIII 47 I-50032 BORGO S. LORENZO (FI) Tél. +39 558 496 41 Fax +39 558 49 48 00
M. Alessandro PETRINI (30/11/2012) Via Ciro Menotti n.11 I-50136 FIRENZE Tél. +39 055 /2 47 76 97 Port. +39 335 /5 61 73 99	chirurgen via torregalii 3 I-50100 FIRENZE
Mme Laura PICCINI (29/10/2004) Via Benedetto Castelli, 35 I-50124 FIRENZE Tél. +39 552 216 34	Gioielliere FRATELLI PICCINI SpA Ponte Vecchio 21/23 R I-50125 FIRENZE Tél. +39 552 39 62 96 Fax +39 552 804 79
M. Enrico PIERAGNOLI (03/06/2000) Via S. Ilario a Colombaia, 7 I-50124 FIRENZE Tél. +39 552 225 20	Medico

M. Alberto PINZAUTI (14/12/2001) Via Brancolano 1 I-50023 TAVARNUZZE IMPRUNETA (FI) Tél. +39 552 37 46 10	Ingegnere v.Volturno 4 I-50137 FIRENZE Fax +39 555 810 57
M. Nicola (Simonetta) RABAGLIETTI (15/05/1989) Via Cavour 100 I-50129 FIRENZE Tél. +39 555 701 11 Port. +39 335 76 07 99 59 Email : rabaglietti@ducadaosta.it	Commercialista via Duca d'Aosta 16 I-50129 FIRENZE Tél. +39 554 997 50 Fax +39 554 742 30
M. Sandro ROSSETI (16/06/2006) Viale Rosselli, 8 I-50133 FIRENZE Port. +39 335 707 88 38	Medico psichiatra Via della Palandola, 20 I-50133 FIRENZE Tél. +39 552 64 55 96
Mme Jennifer RUGGERI (30/05/2008) Via Paolo Ricci, 6 I-50014 FIESOLE (FI) Tél. +39 395 55 92 85	Benestante
M. Paolo SACCHI (13/06/2003) Viale Europa, 109 I-50126 FIRENZE Tél. +39 055 681 28 53	Libraio Antiquario Libreria Ippogrifo Via della Vigna Nuova 5r I-50125 FIRENZE Tél. +39 552 908 05
M. Giulio SCAPECCHI (29/10/2004) Via Masini, 30 I-50053 EMPOLI Tél. +39 571 734 41	Medico Chirurgo Viale Petrarca, 33 I-50053 EMPOLI Tél. +39 571 740 38
M. Fabio SELLERI (13/06/2003) Viale Lavagnini, 15 I-50129 FIRENZE Tél. +39 554 864 80 Port. +39 335 549 29 79	Professore Universitario
M. Paolo SODERI (30/11/2012) Via Milanese 14 I-50136 FIRENZE Tél. +39 055 49 50 10 Port. +39 328 898 40 33	imprenditore
M. Edoardo SPERANZA (02/03/1968)(MH) Lungarno Guicciardini, 9 I-50125 FIRENZE Tél. +39 552 186 46	Avvocato
M. Marco VILLANI (13/06/2003) Via Quintino Sella, 42 I-50136 FIRENZE Tél. +39 556 696 69	Imprenditore SMAE Via La Farina, 31 I-50136 FIRENZE Tél. +39 555 872 60
Mme Livia ZANNONI BUONCRISTIANI (30/05/1997) Via di Borromeo 110 I-50026 SAN CASCIAO VAL DI PESA (FI) Tél. +39 558 202 05	Benestante



088
TOSCANE

M. Stefano ZIPOLI (27/05/2011)
Via Verga 29
I-50019 SESTO FIORENTINO (FI)
Tél. +39 554 20 12 54

Commercialista
Via Verga 27
I-50019 SESTO FIORENTINO (FI)
Tél. +39 554 21 29 82



089 TOULON-LA-ROYALE

CHAPITRE

Grand Maître	: Serge SAPPINO	
Sénéchal	: Joseph PEYRACHON	(Maître de Bouche)
Connétable	: Marc ENRICO	(Epistolier)
Prévôts	: Gilbert CHRIST	(Maître de Cérémonie)
	Michel GOURCON	(Hospitalier)
	Philippe LEURY	(Echanson)
	Jean-Claude PIQUARD	(Argentier)
	Christa QUERLEUX	(Chambellan)
	Pierre VANDROMME	(Messenger)

e-mail : toulon@anysetiers.com

M. Roger (Michèle) ABEL (28/03/1998) Chef d'entreprise (E.R.)

31, rue Masséna
F-83000 TOULON
Tél. +33 (0)4 94 41 69 09

Mme Josette ANDREANI (24/04/2010) Couturière de création (E.R.)

424, rue de Paradis
F-13008 MARSEILLE
Tél. +33 (0)4 91 76 68 34

M. Robert (Suzy) BAUMIER (30/04/1983)(GMH)(VCH)Industriel (E.R.)

Les Glycines 1069, Chemin des Rouvières
90, boulevard St Hélène F-83210 SOLLIES TOUCAS
F-83000 TOULON Tél. +33 (0)4 94 33 81 29
Tél. +33 (0)4 94 58 39 87

Mme Françoise BEIGER (28/03/2009) Agent de liaison banque européenne (E.R.)

281 chemin du Roy
F-83110 SANARY
Port. +33 (0)6 63 89 60 83
Email : francoisebeiger@yahoo.fr

M. Serge (Gloria) BERTONCINI (26/04/2008) Commercial Ets RICARD (E.R.)

106, chemin de Beaucours
F-83110 SANARY
Tél. +33 (0)4 94 88 13 29
Port. +33 (0)6 12 45 67 25
Email : serge.bertoncini@orange.fr

Mme Hedi (Charles) BILLON (22/03/1997) Professeur d'allemand

10, rue Chaulieu
F-83000 TOULON
Tél. +33 (0)4 94 46 30 02

M. Charles (chantale) BLANC (22/03/1997)(PRH) Ingénieur (E.R.)

360, rue du Gabon
F-83200 TOULON
Tél. +33 (0)4 94 24 49 72

M. Jean-Louis (Monique) BOILOT (04/06/2011)(MH) Proviseur (E.R.)

108 rue des Pêcheurs
F-83140 SIX-FOURS
Tél. +33 (0)4 94 25 16 57
Port. +33 (0)6 86 81 29 22
Email : boilot43@orange.fr

089
TOULON-LA-ROYALE

Mme Catherine BORIES (04/06/2011)(MH) 78 chemin Lendeyrière F-83300 DRAGUIGNAN Tél. +33 (0)9 53 14 83 56 Port. +33 (0)6 28 34 32 81	Mère de famille
M. Daniel (Martine) BRARD (31/03/2012) 168 Boucle des Plaines F-83140 SIX-FOURS Tél. +33 (0)4 89 29 82 78 Port. +33 (0)6 88 31 39 88 Email : mdrard@aol.com	Conseiller de défense (E.R.)
Mme Jocelyne (Roger) CAPRILE (24/04/2010) 5, chemin du Vieux Puits Les Plaines F-83500 LA SEYNE Tél. +33 (0)4 94 30 13 62 Port. +33 (0)6 84 11 64 11 Email : jocelyne.caprile@orange.fr	Gérante de pressing Rue République F-83140 SIX-FOURS Tél. +33 (0)4 94 07 21 65
M. Roger (Jocelyne) CAPRILE (14/04/2007) 5 lot Le Vieux Puits F-83500 LA SEYNE SUR MER Tél. +33 (0)4 94 30 13 62	Maçon
M. Daniel (MarieJo) CARRE (24/04/2010) 200, chemin des Plaines F-13126 VAUVENARGUES Tél. +33 (0)4 42 66 03 56 Port. +33 (0)6 08 32 51 36 Email : carre.daniel@neuf.fr	Fonctionnaire européen (E.R.)
M. Jean-Claude (Andrée) CARRE (18/05/1985) 269, rue M. de Peretti F-83100 TOULON Tél. +33 (0)4 94 23 11 91	
Mme Jocelyne (Gérard) CHEYLAN (31/03/2012) La Roumiougne 3 rue louis Corporandy F-83210 LA FARLEDE Port. +33 (0)6 63 47 92 09 Email : jos.83@hotmail.fr	Commerçante (E.R.)
M. Gilbert (RoseMarie) CHRIST (08/04/2006) 61, chemin de Candy F-83136 STE ANASTASIE SUR ISSOLE Tél. +33 (0)4 94 72 21 98 Email : rosemarietil2@wanadoo.fr	Général Armée Air (E.R.)
M. Roland (Jacqueline) DEMARCQ (31/03/2012) 447 Chemin de la Majourane Villa La Bastidonne F-83000 TOULON Tél. +33 (0)4 94 62 52 90 Port. +33 (0)6 81 37 88 07 Email : demarcq.roland@gmail.com	Inspecteur des impôts (E.R.)



089
TOULON-LA-ROYALE

-
- M. Marc (Noëlle) ENRICO** (15/09/1984) Ent. électricité (E.R.)
 Résidence Eden Roc
 1282, Rte Gal de Gaulle
 F-83200 LE REVEST
 Tél. +33 (0)4 94 98 92 95
 Email : menrico@free.fr
-
- Mme Monique (Marc) FAURE-CROISIER** (27/04/1996)(PRH) Avocat (E.R.)
 Le Vendôme/Rivoli central
 11 avenue du 8 Mai
 F-83400 HYERES
 Tél. +33 (0)4 94 57 81 51
 Port. +33 (0)6 78 55 19 03
 Email : monique.faure-croisier@laposte.net
-
- Mme Gisèle (Laurent) FREANI** (28/03/2009) Professeur d'italien (E.R.)
 348, avenue de Ségur
 F-83110 SANARY
 Port. +33 (0)6 13 23 70 68
 Email : gvf83@voila.fr
-
- M. René (Mirella) GAMBIN** (26/10/1969)(GMH)(GCH) E.R.
 Le Mas de la Puce
 275, chemin du sous Bois
 F-83500 LA SEYNE SUR MER
 Tél. +33 (0)4 94 87 98 89
-
- M. Michel GOURCON** (20/04/1996) Médecin (E.R.)
 Le Paradon A
 166, boulevard Georges Leygues
 F-83000 TOULON
 Tél. +33 (0)4 94 27 46 87
 Port. +33 (0)6 77 73 32 98
 Email : michel.gourçon@dbmail.com
-
- Mme Monique HEARD-DEVANNE** (13/10/1990) Directeur Commercial (E.R.)
 15, rue Dante
 Le Dante
 F-06000 NICE
 Tél. +33 (0)4 93 44 04 21
-
- M. Claude (Madeleine) HEUGUET** (22/10/1994)(SNH) Commerçant (E.R.)
 13, Lot. Le Petit Bosquet
 110, chemin du Mouret
 F-83140 SIX FOURS LES PLAGES
 Tél. +33 (0)4 94 74 93 83
 Email : c.heuguet@free.fr
-
- Mme Renata LAVRY** (18/03/2000) Directeur Cial (E.R.)
 Résidence le Plein Soleil-Bât. D
 Avenue du 8 Mai
 F-83250 LA LONDE LES MAURES
 Tél. +33 (0)4 94 66 92 17
-
- M. Philippe LEURY** (24/04/2010) Agent Immobilier (E.R.)
 Allée des Cyprès
 Le Floride E
 F-83500 LA SEYNE
 Port. +33 (0)6 23 80 84 84



089
TOULON-LA-ROYALE

Mme Monique (Claude) LOUSTAU (14/06/2003)	Chauffeur Routier (E.R.)
3, avenue de la Gare Le Libération F-42150 LA RICAMARIE Tél. +33 (0)4 77 59 04 67 Port. +33 (0)6 50 88 01 66 Email : gazoline06@orange.fr	
M. Jean (Jackie) MANAVELLA (26/04/2008)	Gérant de garage (E.R.)
4 Résidence Allongue Rue Bayle F-83200 TOULON Tél. +33 (0)4 94 93 45 71	
Mme Simone MANOUKIAN (08/04/1995)	E.R.
Bd J.P. Orosco 9 Résidence des Oiseaux F-83160 LA VALETTE Tél. +33 (0)4 94 35 14 29	
M. Marc (Marie-thérèse) MARCHETTO (28/11/1981)(GMH)	Directeur Commercial (E.R.)
Chemin de TURCOS Immeuble Figeac - Appt n° 7 La Muscatelle F-83210 BELGENTIER Tél. +33 (0)4 94 03 42 53 Port. +33 (0)6 88 40 12 62	
M. Thierry (Agnés) MARCHON (31/03/2012)	Chef de secteur Société Ricard Chemin de Bessons -13014 MARSEILLE Port. +33 (0)6 26 79 43 16
227, rue d'Artois F-83150 BANDOL Tél. +33 (0)4 94 29 74 63 Port. +33 (0)6 26 79 43 16 Email : thierry.marchon@ricard.fr	
M. André (Marie-Thérèse) MENABE (23/06/1973)(SNH)	
Le Colbert - Allée B 47, rue Gimelli F-83000 TOULON Tél. +33 (0)4 94 30 53 29	
M. Michel (Gisèle) MEUNIER (14/04/2007)	Medecin Psychiatre F-83210 SOLLIES PONT
235, allée des Amandiers Port d'Allon F-83270 ST CYR SUR MER Port. +33 (0)6 10 81 29 18	
Mme Régine (Robert) PATENE (14/04/2007)	Assistante sociale (E.R.)
1249, chemin de la Peguière F-83740 LA CADIERE D'AZUR Port. +33 (0)6 13 16 59 83 Email : regine.patene@gmail.com	
M. Patrick PEROIS (08/04/2006)	Commercial Société RICARD Chemin des Bessons F-13014 MARSEILLE Tél. +33 (0)4 91 11 16 20
433 C, Chemin A.Malraux F-83136 GAREOULT Tél. +33 (0)4 94 04 98 73 Email : patrick.perois@ricard.fr	



089
TOULON-LA-ROYALE

M. Joseph (Yvonne) PEYRACHON (29/03/2003) Commercial des Ets Pernod (E.R.)

118, chemin du Vallon de Gueirol
F-83135 STE ANASTASIE SUR ISSOLE
Tél. +33 (0)4 94 72 26 51
Port. +33 (0)6 08 54 92 51
Email : joseph.peyrachon@wanadoo.fr

M. Jean-Claude (Françoise) PIQUARD (23/11/1996) Gestion Patrimoine (E.R.)

Société Générale
Claou de Niel
2182, route des Vins
F-83143 LEVAL
Port. +33 (0)6 17 12 13 06
Email : jeanclaude.piquard@orange.fr

M. Serge (Olga) POISSON (06/11/1993)(SNH) Chef Personnel (E.R.)

Résidence Les Paladiennes
242, avenue Gabriel Péri
F-83160 LA VALETTE DU VAR
Tél. +33 (0)4 94 23 22 93
Email : serge.poisson@tele2.fr

M. Georges (Christine) POMPIDOU (09/04/2005) Directeur Hypermarché Carrefour (E.R.)

Pré-retraité
1189, chemin de Précauvet
F-83136 GAREOULT
Tél. +33 (0)4 94 04 95 79
Port. +33 (0)6 09 35 94 28
Email : georges.pompidou@wanadoo.fr

Mme Christa QUERLEUX (28/03/2009) Chef d'entreprise (E.R.)

205, avenue des Citronniers
Belle Vue
F-83150 BANDOL
Tél. +33 (0)4 94 90 66 50
Port. +33 (0)6 14 66 03 42
Email : christa.querleux@yahoo.fr

Mme Marie-France REMIGNARD (26/04/2008) Journaliste (E.R.)

Via Veneto A1
11, avenue de Toulon
F-83400 HYERES
Port. +33 (0)6 62 28 33 88
Email : mf.remignard@hotmail.fr

Mme Carmèle ROSSINI (31/03/2012) Chef d'entreprise confection (E.R.)

79, boulevard Jacques Olive
F-83000 TOULON
Port. +33 (0)6 09 56 39 12
Email : carmele_rossini@yahoo.fr

M. André (Andrée) ROUX (14/04/2007) Ingénieur (E.R.)

179, rue Léon Marie
F-83500 LA SEYNE SUR MER
Tél. +33 (0)4 94 06 64 47

M. Serge (Jacqueline) SAPPINO (03/04/2004) Ass. Ingénieur en Génie Civil (E.R.)

281, chemin Lombard
F-83140 SIX FOUR LES PLAGES
Tél. +33 (0)4 94 34 55 76
Port. +33 (0)6 75 00 19 78
Email : serge.sappino@free.fr





089
TOULON-LA-ROYALE

M. Claude SAVALLE (16/11/1991)(PRH) Chef Travaux Aéro Navale

Les Sagnarelles
2-10, impasse de la Pivelle
TAMARIS
F-83500 LA SEYNE SUR MER
Tél. +33 (0)4 94 06 57 90

M. Michel (Dominique) SPITZER (31/03/2012) Restaurateur (E.R.)

180 chemin Lombard
F-83140 SIX-FOURS
Tél. +33 (0)4 94 32 34 66
Email : spitzer.dominique@orange.fr

Mme Elisabeth (Patrick) TORRENTE (31/03/2012) Secrétaire de Mairie

497 Chemin Candy
F-83136 STE ANASTASIE
Tél. +33 (0)4 94 72 29 25
Port. +33 (0)6 08 80 45 79
Email : torrente.elisabeth@wanadoo.fr

M. Pierre (Nicole) VANDROMME (28/03/2009) E.R.

169, chemin du Jas
F-83136 STE ANASTASIE/ISSOLE
Tél. +33 (0)4 94 86 62 84
Email : pierre.vandromme83@orange.fr

Mme Nelly VIAPPIANI-ROUGERON (24/04/2010) Secrétaire Direction (E.R.)

Le Palais d'Or - E 68
47 ,ue Soldat Ferrari
F-83400 HYERES
Port. +33 (0)6 30 81 50 00
Email : nelly.rougeron@wanadoo.fr

M. Jacques (Michèle) VIRIOT (01/01/1956) Industriel (E.R.)

Les Chênes
26, rue Jean Mermoz
F-13400 AUBAGNE
Tél. +33 (0)4 42 82 29 17

M. Claudy (Renée) WILTZIUS (31/03/2012) Gérant de société (E.R.)

604 Chemin du Pré de Castres
F-83136 FORCALQUEIRET
Tél. +33 (0)4 94 86 60 37
Email : claudy.wiltzius@sfr.fr



CHAPITRE

Grand Maître	: Jean HUMEAU	
Sénéchal	: Myriam LE SOUËF	(Epistolier)
Connétable	: Daniel BOISSAYE	
Prévosts	: Dominique BEAUCHAMP	(Héraut)
	Françoise BLANCHARD	(Imagier)
	Clotilde COUSIN	(Argentier)
	Bernard GRENIER	(Tabellion)
	Georges JAMET	(Maître de Cérémonie)
	Claude ROYER	(Hospitalier)

e-mail : touraine@anysetiers.org

Mme Catherine BARTHELEMY (18/10/2003)	Médecin
7, rue du Petit Pré	Centre Pedopsychiatrie
F-37000 TOURS	CHU Bretonneau
	F-37044 TOURS CEDEX
	Tél. +33 (0)2 47 47 84 12

Mme Dominique BEAUCHAMP (07/11/2009)	Orthophoniste
3, allée de la Tour Carrée	
F-37320 TRUYES	

Mme Liliane BEHAR (01/12/2012)	Retraitée
59 av. G. d'ESTREES	
F-37 270 MONTLOUIS-SUR-LOIRE	
Tél. +33 (0)2 47 50 81 63	
Port. +33 (0)6 08 86 80 47	

Mme Françoise BLANCHARD (27/10/2001)	Commerçante (E.R.)
16, rue Rapin	
F-37000 TOURS	
Tél. +33 (0)2 47 61 34 50	

M. Daniel BOISSAYE (29/10/2005)	Consultant médical (E.R.)
11, allée des Charmes	
La Tremblaye	
F-37250 VEIGNÉ	
Tél. +33 (0)2 47 26 07 03	

M. Claude-Pierre CHAUVEAU (29/10/1994)(GMH)	Avocat
22, boulevard Béranger	22, boulevard Béranger
F-37000 TOURS	F-37000 TOURS
Tél. +33 (0)2 47 70 07 00	Tél. +33 (0)2 47 70 07 00

Mme Clotilde COUSIN (07/11/2009)	Professeur Lettres Classiques
41, rue d'Amboise	
F-37540 ST CYR SUR LOIRE	
Tél. +33 (0)2 47 42 61 60	

M. Jean DANTAN (06/11/2004)	E.R.
33, rue Fleurie	
F-37540 ST CYR SUR LOIR	
Tél. +33 (0)2 47 51 83 19	

M. Raymond GIRAUD (22/11/2008)	Paysagiste (E.R.)
Le Bois de Beigneux	
55, rue des Coudriers	
F-37250 VEIGNE	
Tél. +33 (0)2 47 26 27 33	

090
TOURAINÉ

M. Bernard GRENIER (10/06/1977) 34, rue de Loches F-37000 TOURS Tél. +33 (0)2 47 05 29 85	Prof. Faculté Médecine
M. Jacques GUERCHE (23/09/1989) 46, rue du Moulin À Vent F-37550 SAINT AVERTIN Tél. +33 (0)2 47 28 54 16	Biologiste (E.R.)
M. Jean HUMEAU (11/05/1996) 5, allée des Ormes F-37550 SAINT AVERTIN Tél. +33 (0)2 47 28 63 26 Email : humeau.jean@wanadoo.fr	Ingénieur TPE (E.R.)
M. Georges JAMET (07/06/1985) 37, rue la Bourdonnerie ROCHECORBON F-37210 VOUVRAY Tél. +33 (0)2 47 52 57 02	Ind. Automobile (E.R.)
M. Gérard KAHN (22/09/1990) 15, boulevard Béranger F-37000 TOURS Tél. +33 (0)2 47 61 85 51	Médecin généraliste (E.R.)
Mme Chantal LE SAULNIER (01/12/2012) 26 rue Dr Calmette F- 37 540 SAINT-CYR-SUR-LOIRE Tél. +33 (0)2 47 54 86 64	Proviseur en retraite
Mme Myriam LE SOUËF (22/11/2008) 109, rue du Plat d'Étain F-37000 TOURS Tél. +33 (0)2 47 38 87 04	
M. Jean-Charles MARTIN (01/12/2012) 5 av des Mignardières F-37510 BALLAN MIRE	Assureur
M. Gilles MOSSET (01/12/2012) GM Architecture 23 rue du Canal F-37000 TOURS	Maitre d'Oeuvre
M. Valdemar PEREIRA (15/11/1987)(MH) 83 bis rue Jules Charpentier F-37000 TOURS Tél. +33 (0)2 47 39 35 60	Vice-Consul Portugal (E.R.)
Mme Estelle REVERSAT (18/10/2003) 27, rue de Clocheville F-37000 TOURS Tél. +33 (0)2 47 05 17 92	Huissier (E.R.)
Mme Suzanne ROUDIERE (21/10/2006) 18, place de la République F-37370 SAINT PATERNE Tél. +33 (0)2 47 29 32 06	Pharmacienne (E.R.)



090
TOURAINÉ

M. Claude ROYER (05/06/1971)

Ingénieur (E.R.)

3, rue des Fontaines
F-37510 SAVONNIERES
Tél. +33 (0)2 47 50 01 14

M. François RULLIER (27/10/2001)

Professeur Economie

3, rue Laplace
F-37000 TOURS
Tél. +33 (0)2 47 37 57 50
Email : grullier@numericable.fr



091 TROI S-VENETIES

CHAPITRE

Grand Maître	:	Maria Luisa FONTANIN	
Sénéchaux	:	Andrea ARESE Lauro MORETTI	(Maître de Cérémonie)
Connétable	:	Ezio DI BERNARDO	(Messenger)
Prévosts	:	Franca BIONDO Daniela CATTANI Mariangela CICUTTINI BASSI Lazzaro MARINI Leonardo SCIANNIMANICA Loredana SETTIN MARSON	(Héraut) (Imagier) (Hospitalier) (Argentier) (Echanson) (Epistolier)

e-mail : 3venezie@anysetiers.com

M. Nazzareno ACQUISTUCCI (10/05/2008)(MH)	Brigadier Général Armée Air
Via Montello, 32 I-31100 TREVISO Tél. +39 042 230 16 97	
M. Giovanni ALBERTIN (23/10/2004)	Ingénieur
Via Palù 37 I-31026 SARMEDE (TREVISO) Tél. +39 043 858 24 62	
Mme Annamaria ANSOLDI ARESE (20/11/2010)	Expert ventes techniques et marketing
Via R. Drigo, 4 I-35142 PADOVA Port. +39 339 787 92 56 Email : anna.ansoldi@ymail.com	
M. Andrea ARESE (08/12/1990)	Agent de commerce
Via R. Drigo, 4 I-35132 PADOVA Tél. +39 049 60 56 41 Email : andrea.arese@ymail.com	
M. Enrico BIGOLIN (20/11/2010)	Commerciante
Via Asolana 40 I-31010 ONE DI FONTE (TV) Tél. +39 042 394 99 89	
Mme Franca BIONDO (23/10/2004)	Medico
Via Palù 39 I-31026 SARMEDE (TREVISO) Tél. +39 043 858 24 62	
Mme Maria BORILE (23/10/2004)	Enseignante (E.R.)
Via Roma 277 I-45030 PONTECCHIO POL (RO) Tél. +39 042 549 20 42	
Mme Renata CAPRIA D'ARONCO (23/10/2004)	Enseignante
Via Solferino 7 I-33100 UDINE Tél. +39 043 252 11 24	
Mme Daniela CATTANI (05/12/1998)	Funzionario di Regione
Via A. Calmo, 20 Lido I-30126 VENEZIA Tél. +39 041 526 75 76	



091
TROI S-VE NETIES

Mme Mariangela CICUTTINI BASSI (06/12/1997) Via Morassutti, 26 I-35027 NOVENTA-PADOVANA (PD) Tél. +39 049 893 35 51	Entrepreneur Via S.Chia ra, 18 I-35010 VIGONZA (PD) Tél. +39 049 62 63 46
M. Vitto CLAUT (25/01/2003) Viale Martelli, 16/D I-33170 PORDENONE Tél. +39 043 452 12 28	Avocat Viale Martelli, 16/D I-33170 PORDENONE Tél. +39 043 452 12 28
M. Massimo COLOMBAN (29/10/2005)(MH) C/O Castelbrando I-31030 CISON DEL VALMARINO (TV)	Impreditore
M. Antonio CORRENTE (20/11/2010) C.P. n° 19 - Poste Centrali I- 37019 PESCHIERA DEL GARDA, VERONA Port. +39 340 174 35 66	Architetto via padre Annibale di Francia, 17 I-37019 DESENZANO (BS)
M. Ezio DI BERNARDO (14/01/1995) Via Pastrengo, 12 I-33100 UDINE Tél. +39 043 250 08 03 Port. +39 330 54 50 34 Email : ezio.dibe@tin.it	Colonnello degli Alpini (A.R.)
Mme Ornella FABBRO (08/12/1984)(SNH) Via Monte Bivera, 1 I-33100 UDINE Tél. +39 043 24 42 51	Antiquaria
M. Lorenzo FAVERO (10/05/2008)(MH) Via Vicenza 1 I-31045 MOTTA DILIV (TV) Tél. +39 042 276 84 78	Professeur Universitaire Clinica Odontoiatrica Viale Venezia 90 I-35100 PADOVA Tél. +39 335 545 14 54
M. Giuseppe FONTANIN (29/10/2011) via Roma, 21 I-31051 FOLLINA (TV) Tél. +39 043 897 01 84	Agent d'assurances (E.R.)
M. Luciano FONTANIN (29/10/2011) via Roma, 21 I-31051 FOLLINA (TV) Tél. +39 043 897 01 84	Pharmacien via Sanavalle I-31030 CISON DI VALMARINO (TV) Tél. +39 043 897 51 16
Mme Maria Luisa FONTANIN (12/12/1981) Viale N. Bixio, 23 I-31100 TREVISO Tél. +39 042 230 33 62 Port. +39 347 400 80 77 Email : marisafontanin@libero.it	Médecin analyste (E.R.) Tél. +39 043 897 01 84
M. Massimo GENNARELLI (21/10/2006) Via S.Venanzio, 1 I-31044 MONTEBELLUNA (TV) Tél. +39 042 330 36 29	Professeur Universitaire GENETIC LAB IRCCS-FBF Via Pilastroni, 4 I- BRESCIA Tél. +39 030 350 14 53



091
TROI S-VENETIES

M. Iginio GIANSELLI (10/05/2008)(MH) Dorsoduro 3523 I-30123 VENEZIA Tél. +39 041 523 96 31	Consultant Théâtre
M. Giuseppe GOVONI (21/10/2006) Via Montello, 80 I-31044 MONTEBELLUNA (TV) Tél. +39 042 360 30 39	Medico Radiologo Via Matteotti, 31 I-31041 CORNUDA (TV) Tél. +39 042 38 32 40
M. Lazzaro MARINI (21/10/2006) Viale Madonna, 29 I-31045 MOTTA (TV) Tél. +39 042 276 62 63	Funzionario di banca (A.R)
M. Pier Giorgio MOCERINO (29/10/2005) Via Oberdan n° 17 I-31046 ODERZO (TV)	Avvocato
M. Lauro MORETTI (14/01/1995) Via F. Filzi, 47/2 I-33100 UDINE Tél. +39 043 223 41 94	Agronome
Mme Toscana PAGAN (05/12/1987) Via Corfù, 13 Lido I-30126 VENEZIA Tél. +39 041 526 84 64	Funzionario di Regione
M. Pier Paolo PARNIGOTTO (10/05/2008)(MH) Via Marzolo, 5 I-35100 PADOVA Tél. +39 049 827 57 15 Port. +39 320 434 73 38	Docente Universitario
M. Elena PESSOT (29/10/2005) Via Maset n°47 I-31020 S. PIETRO DI FELETTO (TV) Tél. +39 043 848 66 15	Insegnante - Musicista
M. Giorgio POLEGATO (21/10/2007)(MH) Via Diaz, 8 I-31040 VOLTAPAGO DEL MONTELLO (TV) Tél. +39 042 387 01 28	Imprenditore Viale Antonini, 9 I-31035 CROCETTA DEL MONTELLO (TV) Tél. +39 042 366 99
M. Francesco PUCHETTI (09/12/2000) Via Palesa, 4b I-35128 PADOVA Tél. +39 049 802 35 51	Technicien en bâtiment
M. Leonardo SCIANNIMANICA (06/12/1997) Viale Trieste 13 I-33077 SACILE (PN) Tél. +39 043 47 20 37	Dirigeant de ventes
Mme Loredana SETTIN MARSON (08/11/2008) Via FS. Nitti, 5 I-33170 PORDENONE Tél. +39 043 455 43 28 Port. +39 348 724 77 79	Consulente del Lavoro Studio Marson Via Oberdan, 38 I-33170 PORDENONE Tél. +39 043 455 22 96



091
TROIS-VENETIES

M. Marco ZABOTTI (10/05/2008)(MH)

Via Buonabitacolo, 9/3
I-31053 PIEVE DI SOLIGO (TV)
Tél. +39 043 898 13 71

Journaliste Publiciste
Palazzo Ferro Fini
San Marco
I-30124 VENEZIA
Tél. +39 041 27 01 48 34

Mme Rosa ZANON (23/10/2004)

Piazza Quattro Novembre
I-31051 FOLLINA (TV)
Tél. +39 043 897 12 77

Albergatrice

M. Giulio ZAPPA (08/12/1990)

Via del Refosco, 15/2
I-34100 TRIESTE
Tél. +39 040 21 37 81

Ingegnere

M. Loris ZORINO (05/12/1998)

Viale Libert  , 40 Raspano
I-33010 CASSACCO (UD)
Tél. +39 043 285 37 31

Odontoiatra
Via Venuti, 1
I-33013 GEMONA-DEL-FRIULI (UD)
Tél. +39 043 297 14 37





092 TULLE-VAL-DE-CORREZE

CHAPITRE

Grand Maître	:	Dominique PRESSAC	
Sénéchaux	:	France BESSONNAUD Jean-Claude BOURLIATAUX	(Hospitalier)
		Renée CHAUMERLIAC	(Argentier)
Connétables	:	André BACHELLERIE Robert BARZOTTI	(Epistolier) (Maître de Cérémonie)
		Jacques SIGNARBIEUX	(Héraut)
Prévosts	:	Daniel ATHANAZE André BOUILLAGUET	(Chambellan) (Maître de Bouche)
		Gabrielle COSTES	(Maître des Novices)
		Suzie CROUZILLAC	(Imagier)
		Nicole GUTH	(Messager)
		Ian HOARE	(Echanson)
		Daniel MONTURET	(Chambellan)
		Pierre SAUBION	(Tabellion)

e-mail : tulle@anysetiers.com

M. Daniel ATHANAZE (09/10/1999) Fonctionnaire Police (E.R.)
La Croix de Bar
F-19000 TULLE
Tél. +33 (0)5 55 20 28 64

M. André BACHELLERIE (16/11/2002) Agent EDF-GDF (E.R.)
La Broquerie
F-19400 ARGENTAT
Tél. +33 (0)5 55 28 14 32

Mme Jacqueline BARRE (08/09/2012) Secrétaire
35 bd des Vignottes
F-19000 TULLE
Tél. +33 (0)5 55 26 02 96

M. Robert BARZOTTI (10/10/1998) Coiffeur (E.R.)
F-19330 LE THEIL-CHAMEYRAT
Tél. +33 (0)5 55 26 26 60

Mme France BESSONNAUD (10/10/1998) Infirmière (E.R.)
57, rue Jean-Jacques Rousseau
F-19000 TULLE
Tél. +33 (0)5 55 26 73 73

M. André BOUILLAGUET (09/10/1999) EDF-GDF (E.R.)
5, rue des Sources
F-19330 FAVARS
Tél. +33 (0)5 55 29 32 37

Mme Elsa BOUILLAGUET (18/11/2006) E.R.
Les Combes de Brossard
F-19000 TULLE
Tél. +33 (0)5 55 20 25 02

Mme Danielle BOULEGUE (13/11/2004) Agent Administratif (E.R.)
8, rue des Fauvettes
F-19460 NAVES
Tél. +33 (0)5 55 26 95 46





092
TULLE-VAL-DE-CORREZE

M. Jean-Claude BOURLIATAUX (15/10/1994) Le Foirail F-19460 NAVES Tél. +33 (0)5 55 26 20 92	Directeur Commercial Société Boviél Le Foirail F-19460 NAVES Tél. +33 (0)5 55 21 12 00
Mme Anne-Marie BUREL (15/11/2003) Bois de la Côte Solane Haute F-19000 TULLE Tél. +33 (0)5 55 26 01 63	Assistante Direction
Mme Christiane CAPY (25/04/2009) 31, rue de la Garenne du Chat F-19000 TULLE Tél. +33 (0)5 55 26 17 62	E.R.
M. Claude CATTIER (16/10/1993) La Vialle F-19000 TULLE Tél. +33 (0)5 55 26 78 50	Chef d'entreprise 21, rue Saint Exupéry F-19100 BRIVE Tél. +33 (0)5 55 87 51 41
Mme Andrée CHAMBAS (17/11/1990) 58, avenue Victor Hugo F-19100 TULLE Tél. +33 (0)5 55 26 83 40	Commerçante (E.R.)
M. ARMAND CHAPUT (24/04/2010) 13, rue Gustave Vidalin F-19460 NAVES Tél. +33 (0)5 55 27 56 48	Cadre (E.R.)
Mme Renée CHAUMERLIAC (09/10/1999) Les Costes F-19460 NAVES Tél. +33 (0)5 55 26 07 35	Greffier Divisionnaire (E.R.)
M. Sébastien CHEVALIER (16/11/2002) La Croix de Leyrat route de Tulle F-19460 NAVES Port. +33 (0)6 70 82 23 14	Docteur Vétérinaire Cabinet Vétérinaire Champeau F-19000 TULLE Tél. +33 (0)5 55 20 03 64
Mme Gabrielle COSTES (16/11/2002) 100, boulevard de la Lunade F-19000 TULLE Tél. +33 (0)5 55 26 05 73	Cadre Infirmier
Mme Suzie CROUZILLAC (25/04/2009) 10, rue de Peyrafort F-19000 TULLE Tél. +33 (0)5 55 26 68 60	E.R.
Mme Myriam DELVAL (10/09/2011) BP 50165 F-19361 MALEMORT CEDEX	Coach Formatrice
Mme Béatrice DUCLOUX (25/04/2009) 16, rue Félix Vidalin F-19460 NAVES Tél. +33 (0)9 79 21 27 43	Secrétaire 36, avenue Victor Hugo F-19000 TULLE Tél. +33 (0)5 55 20 47 22



092
TULLE-VAL-DE-CORREZE

Mme Marie-Ange FRAYSSE (16/11/2002) 8, rue des Martyrs F-19000 TULLE Tél. +33 (0)5 55 20 22 30	Restauratrice 8, rue des Martyrs F-19000 TULLE Tél. +33 (0)5 55 20 22 30
Mme Mireille FROUARD (17/11/2007) 11, rue des Chardonnerets F-19460 NAVES Tél. +33 (0)5 55 26 27 39	Chef d'Entreprise Rue des Arènes F-19460 NAVES Tél. +33 (0)5 55 26 58 86
M. Pierre GENEIX (16/11/2002) 11, rue Marbot F-19000 TULLE Tél. +33 (0)5 55 26 36 62	Agent de Maîtrise
M. Robert GRAFOUILLERE (17/11/2007) Pougeol F-19150 CHANAC LES MINES Tél. +33 (0)5 55 26 15 21	Retraité Cadre Assurances
Mme Nicole GUTH (15/11/2003) La Moncourrier F-19800 CORREZE	Costumière - GRIMAGES 27, quai Gabriel Péri BP 128 F-19004 TULLE CEDEX Tél. +33 (0)5 55 26 52 34
M. Ian HOARE (09/10/1999) 3, impasse La Fontaine F-19380 FORGES Tél. +33 (0)5 55 28 63 99	Cuisinier (E.R.)
M. Daniel LACHAUD (06/10/2001) 1, route de Favars Lavalgrière F-19330 SAINT MEXANT Tél. +33 (0)5 55 29 35 34	Négociant en bestiaux
Mme Marie-Ange LAPLAUD (19/11/2005) rue Maximin Deloche F-19000 TULLE Tél. +33 (0)5 55 20 81 31	Médecin Biologiste Laboratoire d'Analyses Médicales 2, avenue Alsace Lorraine F-19000 TULLE
M. Jean LEVY (10/09/2011) PUY L'AIGUILLE F-19460 NAVES	Directeur Régional
M. Albert MADELMONT (17/10/1992)(PRH) Le Foirail F-19460 NAVES Tél. +33 (0)5 55 26 45 24	Charcutier (E.R.)
M. Dominique MAHIEUX (08/06/1991)(GMH) 6, rue Anne Vialle F-19000 TULLE Tél. +33 (0)5 55 85 00 65	Huissier de Justice 6, rue Anne Vialle F-19000 TULLE Tél. +33 (0)5 55 20 00 66
M. Jean-Louis MARCELLAUD (16/11/2002) 4, impasse de Tranchepie F-87430 VERNEUIL SUR VIENNE Tél. +33 (0)5 55 37 77 44	Adjudant de Gendarmerie GENDARMERIE F-87000 LIMOGES Tél. +33 (0)5 55 04 50 28



092
TULLE-VAL-DE-CORREZE

M. Roland MARON (17/10/1992) Chemin du Bois des Malades F-19000 TULLE Tél. +33 (0)5 55 26 11 54	Ingénieur Conseil Route de Brive F-19000 TULLE Tél. +33 (0)5 55 20 17 25
Mme Eliane MONNERIE (24/04/2010) 39, rue de la Conque F-87000 LIMOGES Tél. +33 (0)5 55 01 84 70	Contrôleur Ppal du Trésor Public
M. Daniel MONTURET (18/11/2006) 66, route Croix de Bar F-19000 TULLE Tél. +33 (0)5 55 26 01 20	Technicien Centre Archis 16, avenue R. Poincaré F-19000 TULLE Tél. +33 (0)5 55 26 77 55
M. Fabien MOREAU (08/09/2012) 12 rue de Peyrafort F-19000 TULLE Port. +33 (0)6 50 32 73 39	Gendarme
M. Jean-Pierre MURAT (18/11/2006) 5, rue de la Solane F-19000 TULLE Tél. +33 (0)5 55 26 35 82	Chargé de Mission (E.R.)
M. Patrick PERRIER (10/09/2011) La Soulettié Basse F-19490 STE FORTUNADE Port. +33 (0)6 84 95 94 98	Cadre Commercial
M. Alain PEUCH (19/11/2005) Le Foirail F-19460 NAVES Tél. +33 (0)5 55 26 37 88	Adjoint Chef de Centre CELVIA Le Foirail F-19460 NAVES Tél. +33 (0)5 55 21 12 00
M. Dominique PRESSAC (14/10/1995) Le Theil F-19330 CHAMEYRAT Tél. +33 (0)5 55 29 09 65 Port. +33 (0)6 07 85 42 88 Email : dominique.pressac@orange.fr	Biologiste hospitalier Centre Hospitalier F-19000 TULLE Tél. +33 (0)5 55 29 79 00
Mme Evelyne PUYDEBOIS (10/09/2011) 25 avenue des Ardoisières F-19270 TRAVASSAC	Formatrice
M. Maurice QUEYRIE (13/11/2004) 28 bis, avenue Edouard Herriot F-19100 BRIVE-LA-GAILLARDE Tél. +33 (0)5 55 17 95 56	E.R.
M. André RANCUREL (06/10/2001) 2, rue Capitaine Desvignes F-19000 TULLE Tél. +33 (0)5 55 26 25 90	Ingénieur EDF-GDF (E.R.)



092
TULLE-VAL-DE-CORREZE

M. Jean-Pierre REIX (16/10/1993)(PRH) 31, rue Robert Chivalier F-19000 TULLE Tél. +33 (0)5 55 26 37 71	Conduct. Electr. SNCF (E.R.)
Mme Odette RIVIERE (16/11/2002) 6, rue de Peyrafort Les Fontaines F-19000 TULLE Tél. +33 (0)5 55 20 71 26	Commerçant Tulle Décor Tél. +33 (0)5 55 26 80 42
M. Dominique ROCHE (10/09/2011) Le Moulin de Pasquet F-19460 NAVES Tél. +33 (0)5 55 29 08 46	Agent Commercial BORGWARNER ZAC de la Montane F-19800 EYREIN
M. Daniel ROSTIN (26/04/2008) La Fontille F-19150 LADIGNAC SUR RONDELLES Tél. +33 (0)5 55 21 28 00	Kinésithérapeute
M. Paul ROUSSARIE (19/11/2005) Poujol F-19150 LAGUENNE Tél. +33 (0)5 55 20 13 57	Opticien (E.R.)
M. Pierre SAUBION (15/11/2003) 14, rue des Sources F-19150 LAGUENNE Tél. +33 (0)5 55 20 14 63	E.R.
M. Jacques SIGNARBIEUX (09/06/1990) 66, rue d'Alverge F-19000 TULLE Tél. +33 (0)5 55 26 45 58	Scé Cial EDF/GDF (E.R.)
Mme Brigitte SOLEILHAVOUP (15/11/2003) 21, quai de Chammard F-19000 TULLE Tél. +33 (0)5 55 26 76 80	Commerçante 2, avenue Charles de Gaulle F-19000 TULLE Tél. +33 (0)5 55 26 74 05
Mme Jean TAYLOR (25/04/2009) 15 avenue Georges Clemenceau F-19400 ARGENTAT Tél. +33 (0)5 55 28 10 59	Directrice Ecole (E.R.)
M. Gérard TOURNEIX (10/09/2011) ORLIAGUET F-19800 GIMEL Tél. +33 (0)5 55 21 27 04	Inspecteur du Trésor
M. Jean-Jacques VAREILLE (09/10/1999) AUGER F-19240 ST VIANCE Tél. +33 (0)5 55 85 08 05	Resp. Scé Cial (E.R.)
M. Jacques VIDAL (16/11/2002) Bois de Paumel F-19490 SAINTE FORTUNADE Port. +33 (0)6 80 14 70 99	Masseur Kinésithérapeute 62, avenue Victor Hugo F-19000 TULLE Tél. +33 (0)6 80 14 70 99

094 VAL-DE-METZ

CHAPITRE

Grand Maistre	: Bernard SCHMITT	
Sénéchal	: Henry BODO	(Maître de Cérémonie)
Connétable	: Danièle GAUTIER	
Prévôts	: Blanche CAHEN	(Maître de Bouche)
	Yvette LAMBERT	(Argentier)
	Edwige MATHIEU	(Epistolier)
	Robert WAGNER	(Messager)
e-mail : metz@anysetiers.com		
M. Michel AUVRAY	(01/10/2011)	Responsable administratif (E.R.)
71, rue de France F-57200 SARREGUEMINES Tél. +33 (0)3 87 98 15 40 Email : michel_auvray_2@msn.com		
M. Norbert (Edmonde) BAILLY	(09/02/1980)(GMH)	Cons. Organisation Bureau (E.R.)
Domaine de Vallières Entrée F 50, rue du Général Metman F-57070 METZ Tél. +33 (0)3 87 52 55 18 Email : nbailly@wanadoo.fr		
Mme Danièle BALDAUF	(06/10/2012)	Fleuriste
4, Allée des Fleurs F-57310 GUENANGE Port. +33 (0)6 09 51 48 63 Email : r.baldauf@orange.fr		
M. Henry (Francine) BODO	(09/10/1999)	Dir. Enseignement Supérieur (E.R.) Consultant d'entreprise
3, rue de Guise F-57600 FORBACH Tél. +33 (0)3 87 84 85 19 Email : henry.bodo@gmail.com		
M. Robert (Marie-Odile) BROCKLY	(05/10/1991)	Commerçant (E.R.)
6, rue Coislin F-57000 METZ Tél. +33 (0)3 87 75 29 43		
Mme Blanche CAHEN	(11/10/1997)	E.R.
6 bis, rue du 11 Novembre F-57950 MONTIGNY-LES-METZ Tél. +33 (0)3 87 50 61 07 Email : ca.bian@libertysurf.fr		
M. Claude (Yvette) DELILE	(24/03/2007)	Responsable Sécurité Mairie de Metz
11, rue Gargan F-57245 PELTRE Tél. +33 (0)3 54 62 86 20 Email : claude.delile.2@numericable.fr		
Mme Michèle DOMBRAY-KAUTZ	(06/10/2012)	Commerçante
47, allée des Chataigniers F-57200 SARREGUEMINES Tél. +33 (0)3 87 98 49 50 Email : michou.dombrey@numericable.fr		

094
VAL-DE-METZ

M. Jacques FAURE (09/10/1999) 5, rue Omar Bradley L-1279 LUXEMBOURG Tél. +352 26 45 89 59 Email : faurejl@pt.lu	Fax +352 352 26 45 89 69
M. Pierre (Lucie) FORTIN (02/10/1993) 1 A, Allée de Londres F-57950 MONTIGNY-LES-METZ Tél. +33 (0)3 87 66 28 51 Email : fortinpie@numericable.fr	Agent Gal Assurances (E.R.)
M. Willy FUMAGALLI (09/02/1980) 8, rue de Lussac F-57420 FLEURY Tél. +33 (0)3 87 52 67 76 Email : willy.fumagalli@orange.fr	T.G.C. Couverture 5, place St Roch F-57000 METZ Tél. +33 (0)3 87 66 40 35
Mme Danièle GAUTIER (09/02/1980) 34, avenue Patton F-54320 MAXEVILLE Tél. +33 (0)3 83 52 81 00 Email : gautier.daniele@wanadoo.fr	E.R.
M. Gilles-René JAGER (09/10/2010) 35, rue de la Plénière F-57420 VERNY Tél. +33 (0)3 87 52 16 92 Port. +33 (0)6 80 30 90 57 Email : gilles-rene.jager@laposte.net	Cadre dans l'industrie (E.R.)
Mme Marie-Elisabeth KOUVER (06/10/2012) 4, rue Victor Hugo F-57350 SPICHEREN Tél. +33 (0)3 87 88 51 33	Assistante de direction (E.R.)
Mme Yvette (Bernard) LAMBERT (09/10/1999) 27, rue du Professeur Oberling F-57070 METZ Tél. +33 (0)3 87 62 29 34 Email : lambertbe@free.fr	E.R.
M. Gustave MANGOLD (10/10/1998) 10, rue de la Plaisance F-57530 PANGE Tél. +33 (0)3 87 64 26 44	E.R.
M. Christophe MARCONATO (01/10/2011) 15 rue des Hironnelles F-57255 STE MARIE AUX CHENES Port. +33 (0)6 32 08 58 54 Email : christophe.marconato@neuf.fr	Radio à la CRS 36
Mme Edwige (Jean) MATHIEU (05/10/1991) 35, rue du Colombier F-57420 POUILLY Tél. +33 (0)3 87 52 56 44 Email : edwigemathieu@aol.com	Conseiller de l'Emploi (E.R.)

-
- M. Jean Yves (Véronique) MENNECHEZ** (03/10/2009) Brigadier Police
15, route de Tremery
F-57310 MONTREQUIENNE
Port. +33 (0)6 35 14 12 57
Email : jeanyves.mennechez@gmail.com
-
- M. Adrien (Sylviane) MULLER** (09/10/2010) Professeur de mathématiques (E.R.)
2, rue du Sorheck
F-57460 BEHREN-LES-FORBACH
Tél. +33 (0)3 87 87 31 30
Port. +33 (0)6 03 99 56 72
Email : sylviane.walster@gmail.com
-
- M. Arsène (Chantal) MULLER** (01/10/2011) Chef de point de services
4, impasse des pruniers
F-57450 FAREBERSVILLER
Tél. +33 (0)3 87 89 19 49
Email : arsene.muller@sfr.fr
-
- M. Raymond (Christiane) NEY** (03/10/2009) Directeur
51, rue Chaponost
F-57160 MOULINS LES METZ
Tél. +33 (0)3 57 55 15 23
Email : christiane.ney@gmail.com
-
- M. Jean NILLES** (02/10/2004) Boucher traiteur (E.R.)
12 A, rue des Frères
F-57100 THIONVILLE
Tél. +33 (0)3 82 56 77 34
Port. +33 (0)6 10 65 31 31
Email : jeanmarie.nilles@sfr.fr
-
- Mme Francine (Daniel) PATE** (25/03/2006) Directrice Administrative
5, rue du Général Koenig
F-57350 STIRING WENDEL
Tél. +33 (0)3 87 87 00 23
Email : daniel.pate@hotmail.fr
10, rue Saint François
F-57350 STIRING WENDEL
Tél. +33 (0)8 78 74 94 0
-
- M. Patrick POZNAJSEK** (24/03/2007)
5, rue des Jardins des Tuileries
F-57980 DIEBLING
Tél. +33 (0)3 87 02 46 77
Email : patrick-p-diebling@orange.fr
-
- Mme Monique REISS** (19/10/2002)
23, rue du Mont Sainte Croix
F-57600 FORBACH
Tél. +33 (0)3 87 87 84 73
-
- Mme Rachel REISS** (25/03/2006) Comptable
5, rue du Jardin des Tuileries
F-57980 DIEBLING
Tél. +33 (0)3 87 02 46 77
Email : rachel.reiss@voit.france.de
-
- Mme Jacqueline (Robert) ROLIN** (08/10/1988) Chef d 'Agence (E.R.)
1 Allée du Haut Jacques
F-57865 AMANVILLERS
Tél. +33 (0)3 87 60 78 58
Port. +33 (0)6 48 39 52 53
Email : robert.rolin@wanadoo.fr

094
VAL-DE-METZ

M. Robert (Jacqueline) ROLIN (14/10/2000)(CNH)	Industriel (E.R.)
1 Allée du Haut Jacques F-57865 AMANVILLERS Tél. +33 (0)3 87 60 78 58 Email : robert.rolin@wanadoo.fr	
M. Bernard (Micheline) SCHMITT (19/10/2002)	Professeur (E.R.)
13, place de la Libération F-57470 HOMBURG-HAUT Tél. +33 (0)3 87 04 64 16 Email : bernaschmi@aol.com	
M. Francis (Lucienne) TRANI (13/10/2001)	Technicien Supérieur
8, rue de Forbach F-57600 FOLKLING-GAUBIVING Tél. +33 (0)3 87 84 01 39 Email : f.trani@orange.fr	
M. Jean (Marie-France) TURNAU (09/10/2010)	Entrepreneur
30 rue du chemin de fer F-57730 PETIT-EBERSVILLER-MACHEREN Tél. +33 (0)3 87 92 01 50 Port. +33 (0)6 80 07 08 34 Email : jean.turnau@orange.fr	
M. Dimitri VADALA (12/10/1996)	Restaurateur
Route de Cuvry F-57420 FEY Tél. +33 (0)3 87 52 09 61 Email : dimitrivadala@wanadoo.fr	Hôtel Restaurant Les Tuilleries Route de Cuvry F-57420 FEY Tél. +33 (0)3 87 52 03 03
M. Jean-Marie VISILIT (12/10/1996)	Chef de Cuisine
41, rue des Deux Nied F-57220 CONDE-NORTHEN Tél. +33 (0)3 87 79 30 50 Email : lagrangedeconde@wanadoo.fr	Restaurant La Grange de Condé Northen F-57220 CONDE-NORTHEN
M. Robert (Uschi) WAGNER (07/10/1989)	Gérant de Société
4, rue Roger Cadel F-57600 FORBACH Tél. +33 (0)3 87 88 38 38 Email : wagner-fralvin@club-internet.fr	
M. Jean-Michel WEBANCK (19/10/2002)	Expert Comptable
29, rue du Moulin F-57220 FOULIGNY Tél. +33 (0)3 87 64 37 23 Email : jean-michel@wanadoo.fr	23, rue Clérisseau F-57070 METZ Tél. +33 (0)3 87 75 65 24
M. Hugues ZAHM (09/10/2010)	CRS
20, rue Jean Jaurès F-57190 FLORANGE Tél. +33 (0)3 82 50 28 17 Port. +33 (0)6 82 12 59 49 Email : hugues.zahm@orange.fr	



VAL-DE-SAONE-EN-BOURGOGNE ⁰⁹⁵

CHAPITRE

Grand Maître	:	Patrick NIKOUE	
Sénéchaux	:	Aude ALEXANDRE Michel ISAÏE	(Maître de Cérémonie) (Maître des Sceaux)
Connétable	:		
Prévosts	:	Jean-Pierre BRETON Hervé DEMOUGEOT Philippe MOIROUX Martine NIKOUE	(Maître de Cérémonie) (Maître de Bouche) (Hospitalier) (Epistolier)

e-mail : val-de-saone@anysetiers.com

Mlle Aude ALEXANDRE (20/09/2003)

30, rue Fructidor
F-71100 CHALON SUR SAONE
Port. +33 (0)6 62 09 78 00
Email : aude-alexandre@hotmail.com

Opticien

19, boulevard République
F-71100 CHALON SUR SAONE
Tél. +33 (0)3 85 42 78 00

M. Frédéric BOUSSIN (21/04/2012)

15 impasse de la Forêt
F-71100 LA CHARMEE
Tél. +33 (0)3 85 92 98 38
Port. +33 (0)6 70 38 92 38
Email : frederic.boussin@free.fr

Professeur de Mathématique Sciences

M. Jean-Pierre BRETON (21/06/2008)

1 A, rue du Commandant André
F-71100 CHALON SUR SAÛNE
Tél. +33 (0)3 85 48 26 00
Port. +33 (0)6 81 02 34 47
Email : jeanpier_bret@yahoo.fr

Gérant Entreprise

115, avenue Boucicault
F-71100 CHALON SUR SAÛNE
Tél. +33 (0)3 85 48 26 00

M. Hervé DEMOUGEOT (09/04/2011)

24 rue d'Autun
F-71100 CHALON SUR SAÛNE
Tél. +33 (0)3 85 41 45 57
Port. +33 (0)6 73 91 17 47
Email : rv.demougeot@wanadoo.fr

Professeur d'Histoire

M. Davy DONATONI (02/06/2007)

6 Impasse Genieux
F-71150 FARGES-LES-CHALONS
Port. +33 (0)7 86 11 36 59
Email : davy.donatoni@gmail.com

Directeur Hôtel

Hôtel IBIS Beaune
rue Yves Bertrand Burgalat
La Ferme aux Vins
F-21200 BEAUNE
Tél. +33 (0)3 80 22 46 75

M. Fabrice DURAND (04/05/1996)(SNH)

2, rue du Boubouhard
F-71150 FARGES-LES-CHALONS
Port. +33 (0)6 12 45 54 25
Email : fabrice.durand@accor.com

Directeur

Hôtel MERCURE Chalon sur Saône
avenue de l'Europe
F-71100 CHALON SUR SAONE
Tél. +33 (0)3 85 46 51 89
Port. +33 (0)6 12 45 54 25

M. Philippe FINAS (21/04/2012)

14 quai Sainte Marie
F-71100 CHALON SUR SAÛNE
Tél. +33 (0)3 85 46 05 15
Port. +33 (0)6 89 30 80 94
Email : philippe.finas@wanadoo.fr

Médecin rééducateur



095
VAL-DE-SAONE-EN-BOURGOGNE

M. Michel ISAÏE (03/06/2006) Chemin de l'Ouche F-71640 ST JEAN-DE-VAUX Tél. +33 (0)3 85 45 23 32 Email : michelisaie@orange.fr	Viticulteur
M. Michel JAFFIOL (21/04/2012) 3 rue du Chateau F-21190 CHASSAGNE MONTRACHET Port. +33 (0)6 62 53 83 33 Email : michel.jaffiol0054@orange.fr	Directeur
Mme Marie-Claude JOLY (01/04/2006) 160, route de Montrevost F-71290 CUISERY Tél. +33 (0)3 85 40 05 96 Email : marie-claude.joly1528@orange.fr	Enseignante (E.R.)
M. Philippe MATHIEU (08/09/2001)(PRH) Rue Just de Bretennière F-71100 CHALON SUR SAONE Tél. +33 (0)3 85 43 68 43 Port. +33 (0)6 15 27 21 07 Email : agence.philippemathieu@axa.fr	Assureur 3, rue Général Leclerc F-71100 CHALON SUR SAONE Tél. +33 (0)3 85 90 05 35
M. Philippe MOIROUX (09/04/2011) 31 rue de Cruzille F-71880 CHATENOY LE ROYAL Tél. +33 (0)3 85 87 89 92 Port. +33 (0)6 11 83 29 57 Email : p.moiroux@novescia.fr	Médecin en biologie médicale
Mme Martine NIKOUE (10/04/2010) 32, avenue Boucicaut F-71100 CHALON SUR SAONE Tél. +33 (0)3 85 41 16 35 Port. +33 (0)6 12 18 43 84 Email : mnikoue@hotmail.fr	Gestionnaire Subventions Bâtiments de France
M. Patrick NIKOUE (02/06/2007) 32, avenue Boucicaut F-71100 CHALON SUR SAONE Tél. +33 (0)3 85 41 16 35 Port. +33 (0)6 13 04 35 47 Email : patrick.nikoue@gmail.com	Charge de mission 21 rue Arthur Rimbaud F-21000 DIJON Tél. +33 (0)3 80 77 33 68 Fax +33 (0)3 80 77 30 09 Port. +33 (0)6 13 04 35 47

CHAPITRE

Grand Maître : Philippe MOULIN
 Sénéchal :
 Connétable : Pierre-Michel BONVIN
 Prévôts : Hervé FOURNIER (Echanson)
 Georges LUGGEN (Argentier)
 Iwan SCHMIDHALTER (Messenger)

e-mail : valais@anysetiers.com

M. Richard (Gisèle) AMOOS (24/09/1988) Administrateur Sociétés
 Rue Oscar Monnay Tél. +41 (0)79 628 06 42
 CH-3968 VEYRAS
 Tél. +41 (0)27 455 09 03

M. Paul-André (Gilda) ANTILLE (24/05/1986) Directeur Garage Olympic
 Route de Mura Tél. +41 (0)27 455 33 33
 CH-3968 VEYRAS
 Tél. +41 (0)27 455 44 51

M. Pierre-André (Antoinette) BERTHOLET (28/09/1991) Physiothérapeute
 Chemin du Midi CENTRE THERMAL
 CH-1913 SAILLON CH-1913 SAILLON
 Tél. +41 (0)27 744 12 22 Tél. +41 (0)27 743 11 80

M. Gérald (Fabienne) BITSCHNAU (20/09/2008) entrepreneur
 Rue de la Blantssette 49 a Ch. St-Hubert 9
 CH-1967 BRAMOIS -1950 SION
 Tél. +41 (0)27 203 69 82 Tél. +41 (0)27 322 40 80
 Port. +41 (0)79 637 63 55 Fax +41 (0)27 322 40 84
 Email : gerald.bitschnau@binerbitschnau.ch

M. Pierre-André (Tarja) BOLL (26/09/1998) Médecin Chirurgien
 Champmarais, 14 Place du Midi, 29
 CH-1963 VETROZ CH-1950 SION
 Tél. +41 (0)27 346 16 86 Tél. +41 (0)27 322 01 41

M. Pierre-Michel (Dominique) BONVIN (07/04/1984) Pharmacien
 Chemin Crestamarie Tél. +41 (0)27 455 10 29
 CH-1965 ORMONE-SAVIESE
 Tél. +41 (0)27 395 23 62

M. Damien (Antonella) BORNET (24/09/2005) directeur, Bornet Frères SA
 Rue des Cèdres 28 Ch. St-Hubert 20
 CH-1950 SION CH-1950 SION 4
 Tél. +41 (0)27 322 01 62 Tél. +41 (0)27 327 30 20
 Port. +41 (0)79 433 31 62 Fax +41 (0)27 327 30 25
 Email : bornet-sa@bluewin.ch Port. +41 (0)79 433 31 62

M. Christian (Jeanine) BUSER (19/09/2009) Commerçant
 La Vidondée
 CH-1921 MARTIGNY CROIX
 Tél. +41 (0)27 721 71 46
 Email : christian.buser@bluewin.ch

M. Stefan CHANTON (27/09/2003) Hôtelier
 Rhonesandstrasse, 13 Rhonesandstrasse, 13
 CH-3900 BRIG CH-3900 BRIG
 Tél. +41 (0)27 924 47 11

093
VALAIS

M. Charles-Albert (Marie-Claire) COPPEY (26/09/1998) Rue de la Prairie, 3 CH-1920 MARTIGNY Tél. +41 (0)27 722 33 14	Architecte Rue de la Poste, 3 CH-1920 MARTIGNY Tél. +41 (0)27 722 46 56
M. Jean-Pierre (Jeannine) DELALOYE (23/09/1989) Rue de la Fonderie, 5 CH-1957 ARDON Tél. +41 (0)27 306 25 58	Vins Rives du Bisse Tél. +41 (0)27 306 13 15
M. Gérard (Martine) EMERY (29/09/2001) Chemin de Royer CH-3973 VENTHONNE Tél. +41 (0)27 455 53 56	Entrepreneur Ile Falcon CH-3960 SIERRE Tél. +41 (0)27 456 12 22
M. Jean-Pierre EMERY (10/10/1992) Les Hauts du Golf CH-3963 CRANS Tél. +41 (0)27 483 33 12	Architecte Urbaniste Tél. +41 (0)27 481 96 41
M. Rolf (Martha) ESCHER (10/10/1992) Sonnenstrasse, 8 CH-3900 BRIGUE Tél. +41 (0)27 923 50 56	Directeur FO Tél. +41 (0)27 922 11 41
M. Luc (Mette) FELLAY (25/09/1999) Rumières - Chalet Chamade Case Postale 138 CH-1874 CHAMPERY Tél. +41 (0)24 479 11 92	Officier Général Forces Terrestres / DDPS Papiermülestrasse, 14 CH-3003 BERNE Tél. +41 (0)31 324 23 01
M. Hervé (Susan) FOURNIER (28/09/1991) AUX CHAMONIES Chemin de la Montagne, 36 CH-1897 LE BOUVERET Tél. +41 (0)24 481 41 79	Dir. Institut Hôtelier CESAR RITZ CH-1897 LE BOUVERET Tél. +41 (0)24 482 82 82
M. Jean-René (Brigit) FOURNIER (20/09/2008) Chemin St-Rémy CH-1950 SION Tél. +41 (0)27 322 17 58 Port. +41 (0)79 205 37 36 Email : jean-rene.fournier@bluewin.ch	conseiller d'Etat Place de la Planta CH-1950 SION Tél. +41 (0)27 606 50 05 Fax +41 (0)27 606 50 04 Port. +41 (0)79 205 37 36
M. Léonard GIANADDA (19/05/2012)(MH) Rue du Stade 7 CH-1950 SION	
M. Pierre-Alain GRICHTING (24/09/2005) Waldstrasse 2 CH-3953 VAREN Tél. +41 (0)27 456 73 93 Port. +41 (0)79 .57 2. 17 .6 9 Email : pierre-alain.grichting@ubs.com	Directeur Sebastiansplatz 4 CH-3900 BRIG Tél. +41 (0)27 922 54 /4 5 Fax +41 (0)27 922 54 24 Port. +41 (0)79 .57 2. 17 .6 9
M. Stephan (Blanca) IMBODEN (23/09/2006) Av. Général Guisan, 30 CH-3960 SIERRE Tél. +41 (0)27 455 27 77 Email : stephan.imboden@bluewin.ch	Avocat et Notaire Av. Général Guisan, 30 CH-3960 SIERRE Tél. +41 (0)27 455 27 77

M. César (Vreni) JAEGER (21/11/1981) Case Postale 388 CH-3900 BRIGUE Tél. +41 (0)27 923 64 38	Avocat Tél. +41 (0)27 923 75 20
M. Paul (Marie-Jo) LATHION (25/09/1982) Rue des Condémines, 15 CH-1950 SION Tél. +41 (0)27 323 31 07	Entrepreneur postal Tél. +41 (0)27 329 24 23
M. Georges (Andrea) LUGGEN (23/09/2000) Gliserallee 106 CH-3902 BRIGUE-GLIS Tél. +41 (0)27 924 30 51 Port. +41 (0)79 210 25 61 Email : georges.luggen@bluewin.ch	Membre Direction Générale Banque Cantonale du Valais CH-1950 SION Tél. +41 (0)27 324 62 00
M. Christian (Claudine) MASSEREY (24/09/1994) Rte de Riondet, 4 CH-3967 VERCORIN Tél. +41 (0)27 455 52 15	Directeur Fondateur AXIUS S.A. CH-1950 SION 4 Tél. +41 (0)84 880 85 80
M. Pierre (Fernande) MELLY (28/09/1996) Paradis, 5 CH-3960 SIERRE Tél. +41 (0)27 455 40 08	Directeur Voyages l'Oiseau Bleu Avenue G. Guisan CH-3960 SIERRE Tél. +41 (0)27 456 36 26
M. Rolf (Liliane) MICHLIG (28/09/2002) Jesuitenweg 57 CH-3902 BRIG/GLIS Tél. +41 (0)27 923 14 41	Maître de Sports
M. Jacques (Martine) MOREILLON (26/09/1998) Rue des Follatères, 21 CH-1926 FULLY Tél. +41 (0)27 746 48 38	Directeur Marketing
M. Philippe (Fabienne) MOULIN (24/09/1988) Amandiers, 10 CH-1950 SION Tél. +41 (0)27 322 78 83 Email : philippe.moulin@ardevaz.com	Directeur Ecole ARDEVAZ Tél. +41 (0)27 322 78 83
M. Laurent (Amélia) MULTONE (25/09/2004) Rue des Fours 11 CH-1870 MONTHÉY Tél. +41 (0)24 471 21 02	Ingénieur Civil et administrateur
M. Jean-Daniel (Danielle) PAPILLOUD (25/09/1999) Rue de l'Eglise, 22 CH-1975 SAINT-SEVERIN Tél. +41 (0)27 346 48 44	Président Directeur Gén. Banque Cantonale du Valais CH-1950 SION Tél. +41 (0)27 324 60 00
M. Mario (Christine) PELISSIER (27/09/1997) Rue de Lausanne, 65 CH-1950 SION Tél. +41 (0)27 322 09 40	Ingénieur Tél. +41 (0)27 322 84 52

093
VALAIS**M. Eddy (Monique) PETER** (16/10/1993)

Rue du Stade, 7
CH-1950 SION
Tél. +41 (0)27 203 30 05
Port. +41 (0)79 449 31 86
Email : eddy.peter@netplus.ch

M. Bernard (Josiane) PILLONEL (22/09/1990)

Immeuble Antares
CH-1972 ANZERE
Tél. +41 (0)27 398 25 89

Agent Immobilier
Novagence S.A.
CH-1972 ANZERE
Tél. +41 (0)27 398 25 25

M. Etienne (Liliane) REICHENBACH (27/09/1997)

Chemin des Amandiers, 82
CH-1950 SION
Tél. +41 (0)27 322 76 04

E.R.

M. Gilles SAUTEBIN (28/09/2002)

Sous l'Eglise, 16
CH-1971 GRIMISUAT
Tél. +41 (0)27 398 50 10

Directeur de Garage
Centre Automobile Emile Frey
CH-1950 SION
Tél. +41 (0)27 205 68 68

M. Odilo (Gabriela) SCHMID (24/09/1988)

Rhonesandstrasse 2
CH-3900 BRIGUE
Tél. +41 (0)27 923 72 35

Géologue
Rhonesandstrasse 2
CH-39000 BRIGUE
Tél. +41 (0)27 923 09 00

M. Iwan (Ilona) SCHMIDHALTER (19/09/2009)

Bahnhofstrasse 4 A
CH-3900 BRIG
Tél. +41 (0)27 922 05 50
Email : iwan.schmidhalter@axa-winterthur.ch

Agent Général Assurances

M. Roberto SCHMIDT (22/09/2007)

Kirchstrasse 5
CH-3952 SUSTEN
Tél. +41 (0)27 474 96 66

Juriste

M. Abdul (Noha) SIDANI (27/09/2003)

Av. de la Gare, 29
CH-1950 SION
Tél. +41 (0)27 322 93 09

Dr en Médecine/Radiologue
Pré Fleuri, 2C
CH-1950 SION
Tél. +41 (0)27 329 80 60

M. Hans-Anton (Raphaële) SQUARATTI (22/09/2007)

Rue des Creusets 22
CH-1950 SION
Tél. +41 (0)27 322 45 22

Avocat et Notaire
Rue des Creusets 22
CH-1950 SION
Tél. +41 (0)27 322 45 00

M. Roger (Monique) TSCHOPP (30/09/1972)(GMH)(GCO)

18, ch. des Ecoliers
Les Achelets
CH-3960 LOC-SUR-SIERRE
Tél. +41 (0)27 455 02 76
Email : info@t-z.ch

Industriel
Tschopp-Zwissig S.A.
21, avenue des Platanes
CH-3960 SIERRE
Tél. +41 (0)27 451 77 10

M. Pierre VALTERIO (23/09/1995)

Avenue Petit Chasseur, 19
CH-1981 VEX
Tél. +41 (0)27 323 35 07

Ingénieur
Griching Valterio S.A.
CH-1950 SION
Tél. +41 (0)27 327 25 36



093
VALAIS

<p>M. Christian (Denise) VARONE (23/09/2006) Ruelle de la Roua Drône CH-1965 SAVIESE Tél. +41 (0)27 395 30 19 Email : christian.varone@admin.vs.ch</p>	<p>Commandant de la Police Cantonale CH-1950 SION Tél. +41 (0)27 606 56 01</p>
<p>M. Pascal (Nicole) VARONE (29/09/2001) Rue du Sanetsch, 24 CH-1950 SION Tél. +41 (0)27 322 51 51</p>	<p>Architecte EPFL/SIA Rue de l'Industrie, 54 CH-1950 SION Tél. +41 (0)27 327 75 65</p>
<p>M. Guy-Pierre (Florence) VIANIN (23/09/1989) Ch. de la Bourgade 8B CH-1967 BRAMOIS Tél. +41 (0)27 203 74 79</p>	<p>Agent Général Assurances Avenue de la Gare 52 CH-1920 MARTIGNY Tél. +41 (0)27 721 69 29</p>
<p>M. Robert (Danielle) WASER (23/09/2000) 23, route des Corles CH-3960 SIERRE Tél. +41 (0)27 456 14 28</p>	<p>EPG Bank CH-1950 SION Tél. +41 (0)27 327 77 71</p>
<p>M. André (Christine) WERLEN (25/09/2004) Brückenmatte 7 CH-3952 SUSTEN Tél. +41 (0)27 473 24 49</p>	<p>Agent Général Assurances Tél. +41 (0)27 473 69 66</p>
<p>M. Robert (Geneviève) WUEST (23/09/1989) Chemin des Vieilles Cibles 4 CH-3960 SIERRE Tél. +41 (0)27 455 78 28</p>	<p>Avocat et Notaire CH-3960 SIERRE Tél. +41 (0)27 455 43 33</p>
<p>M. Victor (Patricia) ZWISSIG (25/09/2004) Les Versannes CH-3973 VENTHONNE Tél. +41 (0)27 455 50 56</p>	<p>Ingénieur EPFEL Zwissig SA CH-3960 SIERRE Tél. +41 (0)27 455 02 35</p>



097 VALLEE-D'AOSTE

CHAPITRE

Grand Maître	:	Anna-Maria TRAVERSA	
Sénéchaux	:	Massimo BRAVO Stefano MOSCA	
Connétable	:	Costantino SOUDAZ	(Imagier)
Prévosts	:	Walter BARBERO	(Maître de Bouche)
		Francesco GAMBA	(Héraut)
		Luigina IBERTI	(Hospitalier)
		Maria-Teresa LAGNA FIETTA	(Maître des Novices)
		Paola MURARO	(Epistolier)
		Roberto NICCO	(Maître des Sceaux)
		Antonello PIFFARI	(Maître de Gonfanons)
		Pier Carlo SOMMO	(Chambellan)
		Pietro VONO	(Maître de Cérémonie)

e-mail : aoste@anysetiers.com

M. Giovanni ALDIGHERI (13/12/2003) Secrétaire Ecole
Via Cesare Battisti 5 Fax +39 012 58 18 30
I-10010 CAREMA (TO)
Tél. +39 012 581 10 30

M. Riccardo ANSEMI (06/06/2009) Dirigente
Frazione Tenso 21
I-11027 SAINT VINCENT
Tél. +39 016 651 25 44
Port. +39 347 513 15 97
Email : riccardo.anselmi@alice.it

M. Franco BALAN (18/12/2010)(MH) Peintre, sculpteur
Via Xavier de Maître 16
I-11100 AOSTA
Email : joel@ideographia.com

M. Walter BARBERO (15/12/2000) Directeur journaux
Via Circonvallazione, 7/P Tél. +39 016 526 25 27
I-11026 PONT-ST-MARTIN (AO)
Tél. +39 012 580 66 03
Port. +39 348 268 52 42
Email : w.barbero@lavalleenotizie.com

M. Raphael BIXHAIN (29/05/2010) Consultant Culturel
8, rue de Challand I, place Deffeyes
I-11100 AOSTA I-11100 AOSTA
Tél. +39 016 527 34 13 Tél. +39 016 527 34 13
Port. +39 348 901 42 36
Email : bixhain@yahoo.fr

M. Massimo BRAVO (14/06/2003) Capo Servizio Marketing
Via Roma, 89
I-11020 DONNAS (AO)
Tél. +39 012 580 73 39
Port. +39 348 652 01 88
Email : r.gervasoni@alice.it

M. Ezio CAIELLI (21/05/2011) Consultant Marketing
Via Nazionale Per Carema, 93
I-11026 PONT SAINT MARTIN
Tél. +39 012 5 80 47 39
Port. +39 335 45 20 61
Email : caiopam@alice.it



097
VALLEE-D'AOSTE

Mme Ina CAMPANE (15/12/2012)

12 rue de Paris
I-11100 AOSTA
Tél. +39 003 901 65 54 84 00

Mme Rosanna CANDELO MUSSANO (09/06/1991) Commerciante

Via San Lorenzo, 6/a
I-10015 IVREA (TO)
Tél. +39 012 561 84 56
Port. +39 328 867 54 16

Mme Liliana CAZABAN (17/12/2011)

Cadre Supérieur Administration Publique

Viale IV Novembre 111
I-11024 SAINT VINCENT
Tél. +39 016 653 73 03
Port. +39 348 813 75 15
Email : liliana.cazaban@gmail.com

M. Giuseppe CORRADINO (21/05/2011)

Fonctionnaire de Banque

Via Roma 19
I-11100 AOSTA
Tél. +39 016 5 27 68 50
Port. +39 393 35 87 97 45
Email : giuseppe.corradino@banca.mps.it

M. Alberto CRETAZ (10/06/2006)

Conseiller Régional
Région Autonome de la Vallée d'Aoste
Place Deffeyes
I-11000 AOSTA
Tél. +39 016 527 31 11
Port. +39 338 630 03 46

Rue Carlo Viola 31
I-11026 PONT SAINT MARTIN (AO)
Tél. +39 012 580 70 89
Port. +39 338 630 03 46
Email : acretaz@consiglio.regione.vda.it

Mme Doriana DOVEIL (13/12/2003)

Professeur de Collège

Via Perloz 33
I-11026 PONT SAINT MARTIN (AO)
Tél. +39 012 580 45 99
Port. +39 347 237 37 16
Email : adriano@vimamarmi.it

M. Leo ENRIETTI (01/01/1978)(GMH)(VCH)

Industriel

Via Perloz 52
I-11026 PONT-SAINT-MARTIN (AO)
Tél. +39 012 580 73 30
Port. +39 333 255 40 21
Email : leo.enrietti@libero.it

M. Piero FAVARIO (26/05/2012)

Entrepreneur

Loc. Kiamourseyra 43
I-11020 GABY
Port. +39 348 29 32 47 56
Email : bixfab@tiscalinet.it

M. Salvatore FERRANTE (06/06/2009)

Gérant de copropriété

Fraz. Champerioux 19
I-11020 MONTJOVET
Tél. +39 016 651 00 94



097
VALLEE-D'AOSTE

M. Dario FERRERO (29/05/2010) Strada del Castello 26 I-11029 VERRES Tél. +39 012 592 06 96 Port. +39 333 358 98 52 Email : ingdarioferrero@libero.it	Ingegnere Via Giardini 39 I-11029 VERRES Tél. +39 012 592 06 96 Fax +39 012 458 21 16 Port. +39 333 358 98 52
M. Corrado FERRIANI (06/06/2009) Loc. Grand Charrere 96 I-11020 SAINT-CHRISOPHE Tél. +39 016 526 12 53	Réviseur des comptes
M. Antonio FOSSON (17/12/2011)(MH) Via delle Betulle 18 I-11100 AOSTA Tél. +39 016 526 75 33	Sénateur
M. Romano FRANCESIO (12/12/1998) Strada Bredda, 19 I-10012 BOLLENGO (TO) Tél. +39 012 567 62 95	Constructions
M. Francesco GAMBA (06/06/2009) Frazione Torre Daniele 30 I-10010 SETTIMO VITTONI Tél. +39 012 575 70 68 Port. +39 338 397 11 72 Email : francolella2003@libero.it	Architetto Port. +39 340 660 03 63
M. Alessandro GARZOTTO (13/12/2003) Loc. Thuvex 28 I-11020 SAINT CHRISTOPHE (AO) Tél. +39 016 554 11 85 Port. +39 335 568 09 30	Administrateur
Mme Piera GROSSO PEILA (18/12/1993) Via Cascine Quilico N° 31 I-10018 PAVONE (TORINO) Tél. +39 012 55 10 90	Administrateur
Mme Luigina IBERTI (16/12/1995) Via Resistenza 144 I-11026 PONT-ST-MARTIN (AO) Port. +39 348 693 97 98	E.R.
Mme Maria-Teresa LAGNA FIETTA (16/12/2000) Via Circonvallazione, 2 I-10018 PAVONE (TO) Tél. +39 012 55 10 53 Port. +39 339 560 88 41 Email : m.fietta@yahoo.it	Inspecteur Sécurité Soc.
M. Andrea LEONARDI (26/05/2012) Fraz. Roppoz 1c I-11100 AOSTA Tél. +39 016 523 53 84 Email : leonardi@leonardibonazzi.it	Commercialista, Revisore dei Conti



097
VALLEE-D'AOSTE

<p>M. Capula LUCA (15/12/2012)(MH) I, VIA DEI MERCANTI, I-10122 TORINO Tél. +39 +39 1 15 69 20 78 Email : Luca.capula@gps-standard.com</p>	<p>Marketing Manager GPS Standard SpA, Fraz. Arnad Le Vieux, 47 - ARNAD</p>
<p>M. Gaetano LUCIDO (28/05/1988)(SNH) Via A. Manzoni, 25 I-13100 VERCELLI Tél. +39 016 125 46 13 Port. +39 347 368 14 26</p>	<p>Général</p>
<p>M. Giuseppe MANGANONE (21/06/1980)(SNH) Fraz. Rossignod I-11020 DONNAS (AO) Tél. +39 012 580 78 70 Port. +39 335 680 36 95</p>	<p>Entrepreneur Tél. +39 335 680 36 95</p>
<p>Mme Daniela MARANZANA (16/12/2006) Via delle Betulle 74 I-11100 AOSTA Tél. +39 016 53 37 54 Port. +39 347 363 90 59 Email : daniela294@gmail.com</p>	<p>Professeur de Biologie ISTITUTO MANZETTI Via Festaz 27 I-11100 AOSTA</p>
<p>M. Massimo MARPEGAN (26/05/2012) Loc. Bagnere 30/a I- SAINT CHRISTOPHE Port. +39 393 358 05 95 17 Email : massimo.marpegan@bancamediolanum.it</p>	<p>Group Manager</p>
<p>M. Cristiano MARTA (17/12/1994) Via Marta, 2 I-10010 S.MARTINO C.SE Tél. +39 012 573 93 46</p>	<p>Technicien</p>
<p>M. Paolo MENSA (17/12/05) Via S. Erasmo 6 I-11026 PONT-SAINT-MARTIN (AO) Tél. +39 012 580 74 98 Port. +39 335 626 10 64</p>	<p>Assurances</p>
<p>M. Jean-Claude MOCHET (23/06/2007) Via Petigat 2 I-11100 AOSTA Tél. +39 016 53 19 43 Port. +39 347 831 39 29 Email : mochet@iol.it</p>	<p>Expert comptable</p>
<p>Mme Nilde MONAYA (06/06/2009) Via Delle Betulle, 74 I-11100 AOSTA Tél. +39 016 53 10 23 Port. +39 338 764 70 01 Email : nilde023@gmail.com</p>	<p>Progetti Ingegneria Civile</p>



097
VALLEE-D'AOSTE

M. Stefano MOSCA (12/12/1998) Via Binel, 34 I-11100 AOSTE Tél. +39 016 523 57 56 Port. +39 348 494 29 03 Email : stefanosca2005@libero.it	Gynécologue
Mme Paola MURARO (14/06/2008) Frazione Torre Daniele 64 I-10010 SETTIMO VITTONO (TO) Port. +39 348 144 53 04 Email : paola.muraro@cogne.com	Responsable du controle de gestion Cogne Acciai Speciali I-11100 AOSTA (AO)
M. Orlando NAVARRA (16/12/2000) Via Monte Pasubio, 12 I-11100 AOSTE Tél. +39 016 523 56 24	Avocat
M. Roberto NICCO (13/12/2003) Via Romana, 142 I-11020 DONNAS Tél. +39 012 53 72 82 Port. +39 347 070 83 25	Géomètre
M. Lorella NOFRI (26/05/2012) I-10016 SETTIMO VITTONO Port. +39 393 478 74 83 26	Educatrice
M. Marco PEGORIN (11/06/2005) Via Sciolze, 7 I-10023 CHIERI (TO) Tél. +39 011 941 27 25	Santé
M. Antonello PIFFARI (15/12/2001) Loc. Paquier 32/A I-11025 ST MARCEL (AO) Port. +39 347 274 32 92 Email : antonellopiffari@tiscali.it	Sous Lieutenant
Mme Monica PIROVANO (19/12/2009)(MH) Via delle Betulle 186 I-11100 AOSTA Port. +39 348 695 00 64 Email : monica.pirovano@cogne.com	P.D.G. Société Cogne
M. Gian Carlo POLITANO (13/12/2008) 36, rue Chamonix I-11100 AOSTA Tél. +39 016 536 45 53 Port. +39 348 594 54 05 Email : giancarlo.politano@libero.it	Cadre Via Garin I I-11100 AOSTA Port. +39 334 693 28 21
M. Marco PRINCIVALLE (14/06/2003) Via Cretier, 14 I-11029 VERRES (AO) Tél. +39 016 53 45 03 Port. +39 348 226 15 77	Notaire Via E. Chanoux, 172 I-11024 CHATILLON

097
VALLEE-D'AOSTE

M. Luca REVERCHON (11/06/2005) Regione Croux, 21 I-11100 AOSTA Tél. +39 016 521 70 15 Port. +39 339 759 71 08	Opticien
M. Adriano ROSINA (18/12/2010)(MH) Vuiia Piemonte 72 I-11027 SAINT VINCENT Tél. +39 166 52 31	Directeur Casino Saint Vincent
M. Mauro SALIZZONI (18/12/2010)(MH) Corso Bramante 88/90 I-10126 TORINO	Chirurgien Corso Bramante 88/90 I-10126 TORINO
M. Gino SANTARELLA (18/12/1999) via Vercelli, 6 I-13030 CARESANA BLOT (VC) Tél. +39 016 13 33 33 Port. +39 347 786 69 55 Email : ginosantarella@libero.it	Industriel
M. Giuseppe Mario SCALIA (18/12/2010)(MH) Via Ollietti 3 I-11100 AOSTE Tél. +39 390 165 27 57 21	Préfet
M. Giovanni SISTO (06/06/2009) Via Monte Pasubio 10 I-11100 AOSTA (AO) Tél. +39 016 506 01 00 Port. +39 389 815 08 37 Email : masyx@tele2.it	Dirigente Tribunale Aosta
M. Pier Carlo SOMMO (15/12/1990) Via Vezzolano, 32 I-10125 TORINO Tél. +39 011 899 46 85 Port. +39 348 430 32 33 Email : pisommo@tin.it	Profession Libérale
M. Costantino SOUDAZ (05/06/2004) Via Donio 73 I-10010 MERCENASCO (TO) Tél. +39 012 571 01 83 Port. +39 347 322 44 16 Email : tino.soudaz@libero.it	Consultant d'Entreprise Professeur de Lycée Technique
M. Beniamino TIBALDI (21/05/2011) Champ Martina 11 I-11024 SAINT VINCENT Port. +39 335 94 65 27 Email : tibaldi@libero.it	Entrepreneur
M. Claudio TODESCO (29/05/2010) Loc. Grange de Barme 38 I-11024 CHATILLON Tél. +39 016 66 16 93 Port. +39 347 240 14 90 Email : todesco50@libero.it	Dirigente Scolastico Via Plantin, 1 I-11024 CHATILLON

097
VALLEE-D'AOSTE

M. Giulio TONDELLA (11/12/2004) Av. du Conseil des Commis 5 I-11100 AOSTE Tél. +39 016 53 54 32 Port. +39 338 702 46 23 Email : giulio.tondella@fastweb.it	Consultant financier
M. Marcello TOSCANO (06/06/2009) Via Monte Vodice 24 I-11100 AOSTA (AO) Port. +39 338 873 28 44 Email : tosc.marc@tiscali.it	Medico Anestesista
Mme Anna-Maria TRAVERSA (12/12/1998)(GCO) 4, place du IV Novembre I-11026 PONT ST MARTIN (AOSTE) Tél. +39 012 580 70 77 Port. +39 328 046 35 15 Email : betam@libero.it	Proviseur - Preside Lycée classique et artistique de Aoste Rue des Capucins I-11100 AOSTA (AO) Tél. +39 016 54 58 38 Port. +39 328 046 35 15
M. Massimo TROSSERO (14/06/2008) località La Colombière 27 I-11020 ISSOGNE (AO) Tél. +39 012 592 06 27 Port. +39 348 562 87 69 Email : massivon@libero.it	Directeur d' usine Chocolat Rivoli I-09096 ORISTANO (SARDAIGNE)
Mme Miroslava VASINOVA (19/12/2009)(MH) 12, rue Stefano Billia I-11027 SAINT VINCENT Tél. +39 016 653 77 35 Email : mvasinova@libero.it	Medecin Pédiatre
M. Sergio VIETTI (15/06/2000) Via Porossan Roppoz, 42 I-11100 AOSTE Tél. +39 016 54 39 48 Port. +39 329 229 04 45	Industriel
M. Ezio VINCENTI (17/12/2011) F- TORINO	Peintre
M. Pietro VONO (15/12/2007) Via E.Chanoux, 65 I-11026 PONT SAINT MARTIN (AO) Tél. +39 012 580 40 61 Port. +39 335 811 60 40 Email : pietro.vono@tin.it	Médecin dentiste
M. Antonella ZILIO (15/12/2012) Via Chabod 44 I-11020 AOSTA Email : antonellazilio@libero.it	Dirigente Sanitario



INDEX ALPHABETIQUE DES MEMBRES



AAZAM ZANG ANEH Fereidoun	Page 196	ALLETZ-GAYRAL Michèle	Page 191
ABBET Christophe	Page 400	ALLIOT-MARIE Michèle	Page 388
ABEGG Vreni	Page 048	ALLIROT Raymonde	Page 470
ABELLHE Jean-Philippe	Page 191	ALLIX Jean-Louis	Page 080
ABELLE Henri	Page 166	ALMIRALL Emond	Page 166
ABEL Roger	Page 507	ALOISI Maria Carolina	Page 467
ABERT Claude	Page 122	ALQUIER Georges	Page 219
ABESCAT Marylin	Page 219	AMARDEIL Edouard	Page 219
ABRAHAMS Gertrude	Page 182	AMBLARD Max	Page 151
ABRIL Jean-Jacques	Page 338	AMBROZY Lucien	Page 045
ABSALON Marie-Josèphe	Page 332	AMET Alain	Page 314
ABSALON René	Page 332	AMET Josette	Page 314
ACARIS Eric	Page 394	AMEYE Cécile	Page 298
ACHARD Jean-Claude	Page 054	AMILCAR Roberte	Page 443
ACQUISTUCCI Nazzareno	Page 516	AMIOT Jean-Claude	Page 204
ADAM Jacques	Page 111	AMIOT Jean-Paul	Page 362
ADELINE Monique	Page 068	AMMANN Jean-Claude	Page 074
ADOUE Marie-Claire	Page 191	AMOOS Richard	Page 531
ADRAGNA Anne	Page 058	AMOUROUX Gerald	Page 213
ADRAGNA Jacques	Page 058	AMOUROUX Maurice	Page 156
ADRAGNA Rosaria	Page 058	AMREIN Gerhard	Page 048
AEBISCHER Frédéric	Page 400	ANCORA Marco	Page 467
AEBISCHER Jean-Jacques	Page 400	ANCORA Gabriella	Page 467
AEBY Noël	Page 400	ANDORLINI Stefano	Page 502
AFFRE-DHELLIN Françoise	Page 455	ANDRE Jean-Claude	Page 261
AGARD Danielle	Page 235	ANDRE Louis	Page 488
AGOSTINI Pascal	Page 166	ANDRE Lucien	Page 219
AH-KIEM Marco	Page 264	ANDRE Marie-Dominique	Page 036
AIROLDI Jacques	Page 191	ANDRE Pierre	Page 226
AKISIK Enis	Page 130	ANDRE Simone	Page 338
ALARY Damien	Page 358	ANDREANI Josette	Page 507
ALASSONIERE Gisèle	Page 030	ANDRIANOPOLI Maria Carla	Page 306
ALASSONIERE Yannick	Page 030	ANGELI Giovanni	Page 367
ALBALADEJO Pierre	Page 298	ANGER Claude	Page 226
ALBERCA Christiane	Page 488	ANGER Marie-Françoise	Page 226
ALBERCA Claude	Page 488	ANGERER Fritz	Page 048
ALBERTI Massimo	Page 367	ANGUS Henry	Page 272
ALBERTIN Giovanni	Page 516	ANSELMI Riccardo	Page 536
ALBIACH Jacques	Page 321	ANSELMO Charles	Page 338
ALBRECHT Silke	Page 483	ANSELMO Nicole	Page 488
ALDIGHIERI Giovanni	Page 536	ANSOLDI ARESE Annamaria	Page 516
ALEPEE-FLEURET Andrée	Page 173	ANTILLE Paul-André	Page 531
ALESINA Françoise	Page 470	ANTOINE Hervé	Page 111
ALESINA Michel	Page 470	ANTONI Jean-Pierre	Page 102
ALEXANDRE Aude	Page 529	ARA Kaprelyan	Page 108
ALICANDRI Régine	Page 213	ARAGON André	Page 030
ALINE Michel	Page 346	ARASCO Claudine	Page 074
ALLAIGRE Raymonde	Page 464	ARBOS Rodolphe	Page 062
ALLAIN Jean-Pierre	Page 394	ARBUS DE LA PALME Gaelle	Page 279
ALLAIN Maryannick	Page 394	ARCHAMBAUD Marie-Jeanne	Page 054
ALLARD Michel	Page 250	ARDONCEAU Robert	Page 095
ALLARD Olivier	Page 488	ARDOUIN Raymond	Page 498
ALLETZ Maurice	Page 191	AREND Christian	Page 208





INDEX ALPHABETIQUE DES MEMBRES



ARESE Andrea	Page 516	AUTIER Michel	Page 314
ARGACHA Claudine	Page 191	AUVERGNE André	Page 192
ARGACHA Jean-Philippe	Page 191	AUVRAY Edwige	Page 243
ARIANI Roberto	Page 502	AUVRAY Michel	Page 525
ARMENGAUD Jacques	Page 074	AUZERIE Jack	Page 213
ARMONIA Severo	Page 306	AUZERIE Jacqueline	Page 213
ARNAL Louis	Page 470	AYER Roland	Page 400
ARNAL Marcel	Page 170	BABILLON Catherine	Page 338
ARNAUD Claude	Page 422	BABONNEAU Jean-René	Page 226
ARNAUD Jacques	Page 102	BACHE Claude	Page 208
ARNAUD Jean Pierre	Page 358	BACHE Robert	Page 332
ARNAUD Marie-Thérèse	Page 083	BACHELIER-MATHIEU Françoise	Page 243
ARNOU Emile	Page 036	BACHELLERIE André	Page 520
ARQUELINO Jean-Pierre	Page 151	BACHINI Bernard	Page 095
ARRIBES André	Page 074	BACHOFNER Achille	Page 196
ARTAUD Serge	Page 321	BACKER Dam	Page 460
ARTHAUD Françoise	Page 338	BAECHLER Claude	Page 400
ARTHAUD Jean-Pierre	Page 338	BAECHLER Fabrice	Page 400
ARTZNER Christian	Page 024	BAECHLER Joël	Page 400
ARVIN-BEROD Lucien	Page 250	BAECHLER Michel	Page 400
ASLANIAN Richard	Page 166	BAECHLER Tony	Page 400
ASSORIN Jean-Marc	Page 173	BAERISWYL Bernard	Page 401
AST Jean-Claude	Page 208	BAERISWYL Philippe	Page 401
ASTIC Gérard	Page 470	BAFFICO Rose-Marie	Page 058
ASTRIC-BRANSKI Monique	Page 219	BAGNOL Richard	Page 058
ASTRUC Renée	Page 362	BAGRIOT Eric	Page 095
ATHANAZE Daniel	Page 520	BAIJOT Alain	Page 111
AUBLETTE Annie	Page 455	BAILLET Max	Page 433
AUBRY Georges	Page 409	BAILLY Marie-Josée	Page 182
AUBRY Michel	Page 250	BAILLY Norbert	Page 525
AUCHAPT Jacqueline	Page 261	BALAN Franco	Page 536
AUCLERC Jean-Louis	Page 170	BALANGER Paul	Page 087
AUDER Claude	Page 455	BALBI Salvatore	Page 306
AUDINET René	Page 464	BALCON Denis	Page 413
AUDUREAU Claude	Page 036	BALDASSARI Léo	Page 147
AUGIER Corine	Page 204	BALDASSO Patrizia	Page 306
AUGIZEAU Maurice	Page 191	BALDAUF Danièle	Page 525
AUGRAS André	Page 292	BALDUCCI André	Page 156
AUGRAS Françoise	Page 292	BALIGAND Jean	Page 080
AUGUSTE André	Page 470	BALLAMAN Carmen	Page 419
AUGUSTE Dina	Page 470	BALOUT Noël	Page 283
AUGUSTIN Danièle	Page 170	BALUSSOU Bertrand	Page 068
AUGUSTONI Francesco	Page 100	BALUSSOU Jean-François	Page 068
AUMONT Didier	Page 283	BAMBRIDGE Jean-Yves	Page 279
AUPAGE Olivier	Page 292	BAQUE Didier	Page 134
AUPETIT Josette	Page 314	BARATEAU Jean-Jacques	Page 243
AUPLAT Jean-François	Page 409	BARATEAU Romy	Page 243
AURIA (D') Josée	Page 471	BARATHIEU Geneviève	Page 443
AURIN André	Page 298	BARBARE Nicole	Page 283
AURIOL Jean-Marc	Page 219	BARBE Henri	Page 192
AUSILI CEFARO Gianfranco	Page 467	BARBE Pierrette	Page 192
AUSTRY Jean-Claude	Page 166	BARBERA Michelle	Page 068
AUTIER Josiane	Page 314	BARBERO Walter	Page 536





INDEX ALPHABETIQUE DES MEMBRES



BARBIER Gérard	Page 144	BATLLE Jacqueline	Page 163
BARBIER Pascale	Page 204	BATS Dorothéa	Page 298
BARBIEZ-PATRUX Dorothée	Page 030	BATS Jean-François	Page 298
BARBOT Christiane	Page 235	BATS Pierre	Page 298
BARD Jean-Pierre	Page 170	BATTLE Adrien	Page 381
BARDAZZI Enrico	Page 306	BAUBEAU Doris	Page 117
BARDET Alain	Page 196	BAUD Marie-France	Page 443
BARET Patrick	Page 264	BAUDART Pierre-Yves	Page 321
BARETTE Martin	Page 272	BAUDCHON Marie-Christine	Page 464
BARGE Michel	Page 488	BAUDELLE Jean-Marie	Page 045
BARILLOU Eve	Page 030	BAUDIER Marcel	Page 087
BARNIER Jean-Marie	Page 370	BAUDU Bernard	Page 370
BAROERO Monique	Page 147	BAUER Gérard	Page 024
BAROIS Nicole	Page 045	BAUER Rolf	Page 483
BARON Claude	Page 235	BAUER Rudolf	Page 483
BARON Eliane	Page 235	BAUMANN Jean	Page 422
BARON Michel	Page 062	BAUMIER Robert	Page 507
BAROUSSE Jean	Page 134	BAUTISTA Isabelle	Page 030
BARRANS Michel	Page 298	BAUTISTA Jean-Paul	Page 433
BARRAT Michel	Page 498	BAZAN Geneviève	Page 156
BARRE Gisèle	Page 219	BAZILLE Jean-Jacques	Page 283
BARRE Jacqueline	Page 520	BAZIN Albert	Page 062
BARRE Marie-Hélène	Page 122	BEATE Dr. Rager	Page 130
BARREAU Michel	Page 138	BEAU Jean-Claude	Page 087
BARREAU Pierre	Page 138	BEAUCHAMP Dominique	Page 513
BARRET Francis	Page 314	BEAUCLOU Jean-Paul	Page 134
BARROSO Yvonne	Page 074	BEAUDOIN René	Page 254
BART Françoise	Page 111	BEAUDREUX Mady	Page 374
BARTHE Françoise	Page 314	BEAUFOUR Christian	Page 338
BARTHE Michel	Page 192	BEAUQUIER Pierre-Yves	Page 243
BARTHELEMY Catherine	Page 513	BEAUVAIS Jean-Claude	Page 374
BARTHOD Bernard	Page 186	BEAUVERT-CARRERE Monique	Page 196
BARTHOD Henriette	Page 186	BEBENROTH-COLOMBO Krista	Page 130
BARTHOLEMY René	Page 182	BEC Christian	Page 068
BARTOLI Paola	Page 467	BEC Monique	Page 279
BARTOLINI Piero	Page 502	BEC Pierre	Page 279
BARTOLINI Roberto	Page 502	BECATTINI Giancarlo	Page 502
BARUEL Claude	Page 074	BECCARIA Giovanni	Page 306
BARUEL Lucette	Page 074	BECHELANI Nawal	Page 102
BARZASI Sergio	Page 100	BECHU Christophe	Page 036
BARZOTTI Robert	Page 520	BECKER Jürgen	Page 483
BASS German	Page 254	BECUWE Jean-Michel	Page 144
BASSARD Dominique	Page 235	BECUWE Marie-France	Page 144
BASSARD Jean-François	Page 235	BEDOUET François	Page 346
BASSET-DIAS Colette	Page 338	BEDU Paul	Page 356
BASSING Robert	Page 208	BEGAZHEV Petar Atanasov	Page 108
BASTARD-ROSSET Michèle	Page 250	BEGIN Christian	Page 111
BASTIDE Marcel	Page 068	BÈGUE Hélène	Page 283
BASTIEN Bernard	Page 332	BEHAR Liliane	Page 513
BASTOS Anna	Page 170	BEIGBEDER Marion	Page 213
BASTUCK Stephanie	Page 483	BEIGER Françoise	Page 507
BATAILLARD Pierre	Page 488	BELDA Monique	Page 394
BATIGNANI Maria Domenica	Page 367	BELIGAT Josette	Page 186





INDEX ALPHABETIQUE DES MEMBRES



BELIN Jean-Yves	Page 321	BERNARD Roger	Page 381
BELLAIS Virginie	Page 068	BERNDT Eva	Page 489
BELLAIS Xavier	Page 068	BERNEISE Philippe	Page 122
BELLANGER Isa Cesira	Page 138	BERNIER Jean-Yves	Page 346
BELLANGER Jacques	Page 394	BEROT Jean-Louis	Page 299
BELLANGER Jean-Pierre	Page 254	BERREHIL Khamsa	Page 254
BELLAUD Philippe	Page 186	BERSET René	Page 401
BELLET-BRISAUD Jean-Claude	Page 186	BERTHEAS Daniel	Page 471
BELLETTRE Claude	Page 498	BERTHET Michel	Page 173
BELLIARD Thérèse	Page 102	BERTHOLET Pierre-André	Page 531
BELLOIN Martine	Page 443	BERTHOLON Guy	Page 471
BELLOT Gérard	Page 488	BERTHOLON Martine	Page 471
BELMONTE Louis	Page 220	BERTHOUX François	Page 226
BELOBO Jacques-Greg	Page 460	BERTHOUX Josette	Page 226
BEN BOUALI Carole	Page 254	BERTIN Jean	Page 069
BEN BOUALI Patrick	Page 254	BERTO Gianmaria	Page 100
BÉNASSIS Brigitte	Page 381	BERTO Gianni	Page 100
BÉNASSIS Daniel	Page 381	BERTOCCI Edith	Page 170
BENAYOUN Georges	Page 220	BERTOLI Jean-Pierre	Page 024
BENETEAU Danielle	Page 122	BERTONCINI Serge	Page 507
BENEZET Marlène	Page 358	BERTRAM Claude	Page 272
BENEZET Norbert	Page 358	BERTRAND André	Page 450
BENITO Bernard	Page 213	BERTRAND Colette	Page 147
BENNETT Ronald	Page 346	BERTRAND Jean	Page 122
BENOIDT Jean	Page 156	BERTRAND Kevin	Page 358
BENOIT Antoine	Page 498	BERTRAND Magda	Page 151
BENON Félix	Page 422	BERTRAND Myriam	Page 111
BENTRESQUE Isabelle	Page 163	BESCHER Yves	Page 226
BEORCHIA NIGRIS Leon Paolo	Page 467	BESCOND Laurence	Page 254
BERALDIN-MIEGE Josiane	Page 489	BESSET Monique	Page 062
BERANGER Mario	Page 306	BESSONNAUD France	Page 520
BERDONNEAU André	Page 068	BETBEDER Jean-Pierre	Page 075
BEREND Olivier	Page 339	BETTEMBOS Béatrice	Page 498
BERENGER Claudine	Page 264	BETTEMBOS Michel	Page 498
BERETTI Renaud	Page 489	BEVILACQUA Christian	Page 292
BERGACHORENA Félix	Page 220	BEYRAND André	Page 362
BERGER Andreas	Page 401	BEYRET Monique	Page 134
BERGER Primus	Page 095	BEYROUX Jean-Claude	Page 314
BERGER Primus	Page 196	BEZUIDENHOUT Jacques	Page 312
BERGER Raphaël	Page 346	BIANCO Andrea	Page 100
BERGERET Serge	Page 074	BICHARD Jacques	Page 455
BERGES Bernard	Page 243	BIEBER-MOCHON Claudette	Page 170
BERGES Marie-Hélène	Page 292	BIEN Bernard	Page 111
BERGIER Jacques	Page 186	BIET LEBRETON Christiane	Page 227
BERLANDINI-LAURENT Christiane	Page 455	BIETH Jean-Claude	Page 227
BERNARD Alain	Page 339	BIETH-LORRE Marie-Paule	Page 227
BERNARD Alain	Page 433	BIGNAN Philippe	Page 321
BERNARD Gilles	Page 314	BIGNARDI Gaetano	Page 307
BERNARD Jacques	Page 147	BIGNE Jeanne	Page 299
BERNARD Loïc	Page 339	BIGNET Bruno	Page 292
BERNARD Nicole	Page 102	BIGOLIN Enrico	Page 516
BERNARD Nicole	Page 173	BILLAMBOZ Serge	Page 332
BERNARD Philippe	Page 381	BILLARD Jean-Lucien	Page 069





INDEX ALPHABETIQUE DES MEMBRES



BILLAUD Michel	Page 122	BOGARD Nicole	Page 332
BILLAUDY Hubert	Page 409	BOGG Richard	Page 083
BILLION Claude	Page 227	BOHÈRE Alain	Page 358
BILLOCHON Marie-Claude	Page 236	BOHRER Philippe	Page 024
BILLOCHON Philippe	Page 236	BOIDIN Jacques	Page 087
BILLON Hedi	Page 507	BOIDRON-ABEL Mireille	Page 214
BINAY Michel	Page 254	BOILOT Jean-Louis	Page 507
BINI Mario	Page 502	BOIRON Hervé	Page 339
BINOIST Jacques	Page 346	BOISAUBERT Françoise	Page 347
BIONDO Franca	Page 516	BOISSAY Claude	Page 370
BIOTTEAU Pascal	Page 036	BOISSAYE Daniel	Page 513
BIRADE Jean	Page 075	BOISSEAU Mauricette	Page 264
BIRCHLER-PLOUZEAU Anne-Marie	Page 117	BOISSEAU Roger	Page 036
BIRGINIE Christian	Page 083	BOISSIN Jean-Louis	Page 279
BIRGINIE Colette	Page 083	BOIZET Gabriel	Page 464
BIRGOLOTTI Maria-Carla	Page 367	BOLANTE Arthur	Page 045
BIRNBAUM Gisela	Page 182	BOLENS Catherine	Page 422
BIRNBAUM Günter	Page 182	BOLL Pierre-André	Page 531
BIRON Jacques	Page 122	BOLLA Michel	Page 173
BIROT DE RUELLÉ Jean Louis	Page 214	BOMBEAUX Paul	Page 489
BISSET Jean-Marie	Page 370	BOMBET Patrick	Page 471
BISSONET Danielle	Page 381	BOMME Marie-Christine	Page 123
BISSONET Eric	Page 381	BON (DE) Christian	Page 156
BITSCHNAU Gérald	Page 531	BON BETEND André	Page 036
BIXHAIN Raphael	Page 536	BONET Claude	Page 163
BIZET Noëlle	Page 362	BONGARD Olivier	Page 196
BIZZOTTO-ZENTNER Elizabeth	Page 489	BONI ARIANNI Lucia	Page 502
BLAIRY Abel	Page 045	BONIFAS Joffrette	Page 102
BLAISE Chantal	Page 156	BONIN Jean-François	Page 243
BLANC Charles	Page 507	BONNAT Annette	Page 409
BLANCHARD Françoise	Page 513	BONNAUD Andrée	Page 214
BLANCHARD Patrick-Alain	Page 321	BONNE Michel	Page 388
BLANCHARD Robert	Page 123	BONNEAU Michel	Page 123
BLANCO Antonella	Page 307	BONNELYE Paule	Page 374
BLANCO Fernando	Page 422	BONNET Bernadette	Page 151
BLANDITI Diego	Page 100	BONNET Eric	Page 192
BLANQUET Pascal	Page 401	BONNET Georges	Page 156
BLASCO René	Page 346	BONNET Gérard	Page 091
BLASUTTO Brigitte	Page 058	BONNET Jean-Marc	Page 315
BLAUD Andrée	Page 062	BONNET Pierre	Page 409
BLAUD René	Page 062	BONNET Thierry	Page 339
BLEGEAN Gérard	Page 428	BONNETAUD Louis	Page 292
BLEY Nico	Page 208	BONNETAUD Steeven	Page 293
BLIN Jean-Claude	Page 347	BONNIN Lise	Page 236
BLOCH Michel	Page 489	BONNIN Roger	Page 236
BLOEMERS-MULLER SONJA	Page 460	BONOUVRIER Pierre	Page 339
BLONDEAU Pascal	Page 339	BONVIN Pierre-Michel	Page 531
BLOQUET Léo	Page 498	BONVINI Fernando	Page 307
BLOT Nicole	Page 347	BOQUILLON Michèle	Page 299
BOCUSE Paul	Page 339	BORD André	Page 024
BODINAUD Jean-Michel	Page 236	BORDENAVE Roland	Page 075
BODO Henry	Page 525	BORDIER Jean-Claude	Page 347
BOGAERT Serge	Page 382	BORGEAUD Christian	Page 422





INDEX ALPHABETIQUE DES MEMBRES



BORIES Catherine	Page 508	BOURGKNECHT Jean	Page 401
BORILE Maria	Page 516	BOURLIATAUX Jean-Claude	Page 521
BORNET Damien	Page 531	BOURQUIN Francis	Page 264
BORONAD Yves	Page 156	BOUSCHÉ Harold	Page 460
BORY Joël	Page 339	BOUSEFSAF Brice	Page 087
BORY Sabine	Page 339	BOUSSARD Christine	Page 374
BOS Ludo	Page 460	BOUSSIN Frédéric	Page 529
BOS-HAGENS Hilde	Page 460	BOUTANT Geneviève	Page 152
BOSSARD Pierre	Page 227	BOUTE Simone	Page 471
BOSSÉ Jean-Pierre	Page 428	BOUTE Yves	Page 471
BOSSERT Georges	Page 299	BOUTILLET Claudette	Page 443
BOSTICCO YVANNA	Page 388	BOUTON Louis	Page 472
BOTHEREL Anne-Marie	Page 394	BOUTON Mireille	Page 347
BOTHEREL Hubert	Page 394	BOUVEAU Lucette	Page 362
BOTTARI Valentino	Page 307	BOUVEROT Max	Page 299
BOUARD (DE) François-Xavier	Page 322	BOUYER Jean-Pierre	Page 283
BOUARD (DE) Olivier	Page 322	BOUYRIE Monique	Page 147
BOUCHER Jean-Claude	Page 037	BOUYSEL-MONVOISIN Joëlle	Page 220
BOUCHET Gilbert	Page 151	BOVI Marcello	Page 467
BOUCHET Marc	Page 196	BOVY Roger	Page 450
BOUCHET Maryse	Page 151	BOYER André	Page 059
BOUCHET Yves	Page 173	BOYER Bernadette	Page 204
BOUCHON-BITAUD Jenny	Page 030	BOYER Christiane	Page 236
BOUDILLON Frédéric	Page 152	BOYER-LOPEZ Janine	Page 358
BOUDJELIDA Fatah	Page 208	BRACCAGNI MAGGIALI Paolo	Page 502
BOUDON Laurent	Page 471	BRACHET Eric	Page 037
BOUDOT Alain	Page 382	BRANCIARD Jacques	Page 080
BOUE Josette	Page 388	BRAND Dominique	Page 489
BOUGY André	Page 111	BRARD Daniel	Page 508
BOUHEBEN Jean	Page 299	BRASEY Henri	Page 401
BOUILHOL Lionel	Page 339	BRASSE Jean-Jacques	Page 264
BOUILLAGUET André	Page 520	BRASSEUR José	Page 450
BOUILLAGUET Elsa	Page 520	BRAUCKMANN Marietta	Page 130
BOUILLET Jean-Charles	Page 095	BRAUKMANN Georg	Page 130
BOULAIRE Pascal	Page 428	BRAUNEIS Brigitte	Page 048
BOULANGER Valérie	Page 024	BRAVO François, Marc	Page 472
BOULEGUE Danielle	Page 520	BRAVO Massimo	Page 536
BOULEY Robert	Page 112	BREBION Jean-François	Page 123
BOULLOT Danièle	Page 069	BREBION Monique	Page 123
BOUQUET Guy	Page 030	BRECHET Arlette	Page 489
BOUQUET Vincent	Page 401	BRECHOTTEAU Guy	Page 443
BOUR Yves	Page 208	BRECHOTTEAU Simone	Page 443
BOURBON (DE) SAR la Duchesse	Page 382	BREFFY Bernard	Page 433
BOURBON Christian	Page 144	BREFFY Josy	Page 220
BOURCIER Jean-Paul	Page 283	BREGUET Hélène	Page 080
BOURDEL Christian	Page 102	BREMENS François	Page 340
BOURDET Francis	Page 243	BRENEOL Jean	Page 413
BOURDIAU Gérard	Page 170	BRESSY Jean	Page 472
BOURDIN Marie-Antoinette	Page 117	BRETEAUDEAU Chantal	Page 123
BOURDOULEIX Gilles	Page 123	BRETHENOUX Claude	Page 236
BOURET Nelly	Page 293	BRETHENOUX Sylvie	Page 236
BOURET Philippe	Page 293	BRETON David	Page 037
BOURGETEAU Alain	Page 283	BRETON Jean-Pierre	Page 529





INDEX ALPHABETIQUE DES MEMBRES



BREVAN Georges	Page 214	BUFFET Patrice	Page 103
BRIAND Jean-Paul	Page 054	BUGIS Pascal	Page 103
BRIANT Francis	Page 498	BUGNON Gilbert	Page 401
BRIARD Nicole	Page 103	BUHLER Colette	Page 186
BRICHARD Cathy	Page 130	BUHLMANN Jean-Louis	Page 024
BRICOUT Jean-Henri	Page 322	BUISSON Philippe	Page 138
BRIDE Monique	Page 299	BULETE Lucien	Page 347
BRIDOU Jacques	Page 031	BULGARELLI Rica	Page 362
BRIDOU Maryvonne	Page 031	BULLEN Roy M.	Page 272
BRIDY Dominique	Page 196	BULLERI Claudio	Page 502
BRIER Patrick	Page 166	BULLIARD Roger	Page 402
BRIEUX Béatrice	Page 489	BUMB Michael	Page 483
BRIEUX Michel	Page 322	BUNOUF Laurent	Page 264
BRILLANT CHANTAL	Page 347	BUNOUF-DEBAIZE Lydie	Page 265
BRILLANT Lucien	Page 279	BUON Stéphane	Page 024
BRINGHEN Virgilio	Page 440	BURDESE Elsa	Page 440
BRIQUE Marie-Odile	Page 332	BUREAU Michel	Page 244
BRISSARD Marie-Françoise	Page 472	BUREL Anne-Marie	Page 521
BRISSAUD Sylvie	Page 204	BURG André	Page 498
BRITAY Richard	Page 444	BURGAN Patricia	Page 220
BRITTO Christian	Page 157	BURGARD Harald	Page 483
BROCHARD Bernard	Page 284	BURGER Winfried	Page 483
BROCKLY Robert	Page 525	BURLON Jean-Jacques	Page 173
BRODARD Paul	Page 401	BURNET Jean-Pierre	Page 490
BROILLET Christian	Page 419	BURNET Madeleine	Page 490
BROSSARD Jean-François	Page 087	BUSCHI Frédy	Page 402
BROSSET René	Page 123	BUSER Chantal	Page 197
BROUILLE Bernard	Page 315	BUSER Christian	Page 531
BRUC Patrick	Page 413	BUSS Richard	Page 460
BRÜCK Christian	Page 208	BUSSET Jacky	Page 433
BRÜCKNER Peter	Page 177	BUSTIN Guy	Page 091
BRULHART Héribert	Page 401	BUWALDA Sytse	Page 460
BRUMENT Jean-Aristide	Page 428	BUZI Luigi	Page 467
BRUN Guy	Page 299	BUZZINI Jean-Claude	Page 197
BRUN Rose	Page 152	CABANEL Françoise	Page 173
BRUNE Daniel	Page 069	CABANEL Georges	Page 103
BRUNEAU Christiane	Page 157	CABANEL Guy	Page 173
BRUNEAU Françoise	Page 095	CABANEL Jeanne	Page 103
BRUNEAU Jean-Pierre	Page 409	CABIGLIERA Marina	Page 307
BRUNET Christiane	Page 037	CABOS Gérard	Page 192
BRUNET Yves	Page 134	CABROL Claude	Page 103
BRUNETEAU Stéphanie	Page 388	CADEAU Jean-Pierre	Page 037
BRUNO Roland	Page 204	CADENAT Patrick	Page 322
BRYCKAERT Anne	Page 413	CADET Claude	Page 157
BRZOBOHATY Gerhard	Page 048	CADET Gérard	Page 031
BUARD Chantal	Page 138	CADOREL Jacky	Page 428
BUCATAIO Luigi	Page 367	CADOZ Guy	Page 299
BUCHNA Helmut	Page 483	CAERDINAEL Maurice	Page 450
BUCHNA Michael	Page 483	CAGHASSI Irène	Page 123
BUCHON Jean-Louis	Page 472	CAGLIERO Georges	Page 382
BUCZEK André	Page 455	CAGNARD Jean-Christophe	Page 413
BUENO-PLANTE Sylvie	Page 472	CAGNON-DU CHATELIER France	Page 091
BUET Alain	Page 490	CAHEN Blanche	Page 525





INDEX ALPHABETIQUE DES MEMBRES



CAIELLI Ezio	Page 536	CARRERE Giselle	Page 083
CAILLAUD Albert	Page 315	CARRERE Jeanne	Page 157
CAILLERE Eberhard	Page 048	CARRIER Colette	Page 069
CAIREY-REMONNAY Jean-Francis	Page 186	CARRIERE Rémi	Page 063
CALAMIA Mario	Page 503	CARROBOURG Jacqueline	Page 174
CALANDRA Santo	Page 147	CARTIER Jean-Marie	Page 490
CALAS Christine	Page 220	CARTIER Raphaël	Page 250
CALDERONI Jean-Louis	Page 075	CARTOU Bernard	Page 134
CALITERNA Luigi	Page 503	CARUSO Giuseppina	Page 467
CALLARD Isabelle	Page 322	CASAMASSIMA Gianna	Page 440
CALLENAERE Valérie	Page 265	CASANOVAS Pierre	Page 157
CALT Jean-Paul	Page 157	CASENOBE Jean	Page 157
CAMBAR Jean	Page 214	CASIER Jean-Michel	Page 244
CAMBRE Patrick	Page 166	CASIER Jean-Pierre	Page 244
CAMIADÉ Eric	Page 299	CASSAGNE Myriam	Page 220
CAMIADÉ Lucie	Page 214	CASSAGNE Yves	Page 300
CAMPANE Ina	Page 537	CASSIER Jean-Claude	Page 087
CAMPECH Pierre	Page 433	CASSON Philippe	Page 433
CAMPELL Clo	Page 300	CASTANG Alain	Page 083
CAMPOS François	Page 075	CASTE Pierre	Page 167
CAMREDON Guy	Page 157	CASTEL Annie	Page 147
CANDELO MUSSANO Rosanna	Page 537	CASTEL Stéphane	Page 382
CANNET Paul	Page 382	CASTELAIN Jacques	Page 444
CANTAT Daniel	Page 362	CASTELLI Claudia	Page 468
CANTON Claude	Page 300	CASTILLON Bruno	Page 103
CANTON Nicole	Page 300	CATANIA René	Page 167
CANY Frédéric	Page 499	CATTANI Daniela	Page 516
CAPBLANC Pierre	Page 075	CATTIER Claude	Page 521
CAPLAN Elyane	Page 138	CAUCHEFER Claire	Page 388
CAPLET Michel	Page 095	CAUCHEFER Robert	Page 388
CAPRA Mario	Page 307	CAUCHY Daniel	Page 472
CAPRARA Adriano	Page 307	CAUSIN Annick	Page 103
CAPRIA D'ARONCO Renata	Page 516	CAUSSARRIEU Stéphane	Page 370
CAPRILE Jocelyne	Page 508	CAUSSE Alain	Page 063
CAPRILE Roger	Page 508	CAUSSIN-BELLON Michèle	Page 340
CAPY Christiane	Page 521	CAVALLO Gianna	Page 440
CARADU Cyril	Page 117	CAVE Claude	Page 255
CARALP Emilienne	Page 134	CAZABAN Liliana	Page 537
CARALP Lucien	Page 134	CAZAOULOU Sylvie	Page 108
CARCUAC Christian	Page 166	CAZAUX Raymond	Page 069
CARDINAEL Christian	Page 374	CAZCARRA Victor	Page 389
CAREME Patricia	Page 186	CECCATO Arnaldo	Page 367
CARENINI Andrée	Page 134	CECCHI BIRIGNANI Pola	Page 503
CARIAGE Fabien	Page 187	CECCHI Giulio	Page 503
CARIOU Yannick	Page 395	CEDOLINI Jacques	Page 124
CARLE Thérèse	Page 062	CELLE Paul	Page 472
CARLE Yves-Joseph	Page 062	CELLIER Huguette	Page 464
CARPENTIER Michel	Page 166	CENDAMO Marthe	Page 472
CARRE Daniel	Page 508	CENZATO Michel	Page 144
CARRE Jean-Claude	Page 508	CERCLIER Roland	Page 363
CARRE Marie-José	Page 455	CERDA Freddy	Page 358
CARRERE Geneviève	Page 163	CERDAN Francis Georges	Page 103
CARRERE Georges	Page 362	CERDAN Jeanne Marie	Page 103





INDEX ALPHABETIQUE DES MEMBRES



CERNILLI Daniele	Page 468	CHAUMERLIAC Renée	Page 521
CEROU Denis	Page 374	CHAUSSUMIER Jacques	Page 348
CESSOU Yves-Marie	Page 413	CHAUVEAU Claude-Pierre	Page 513
CEZANNE Philippe	Page 250	CHAUVEAU Jean-François	Page 054
CEZARD Alain	Page 024	CHAUVELON Jacques	Page 322
CHABANNES Jérôme	Page 340	CHAUVELON Jean-Claude	Page 037
CHABOT Jacques	Page 069	CHAUVIN Christian	Page 374
CHABOUD René	Page 340	CHAUVIN Laurence	Page 375
CHAHINIAN Isabelle	Page 363	CHAVE Pierre-Olivier	Page 419
CHAILLOUX Jean-Claude	Page 069	CHAZELAS Christian	Page 315
CHAISE Catherine	Page 083	CHAZELAS Raymonde	Page 315
CHALIGNE Roland	Page 428	CHEN Princesse Wei-Wei	Page 382
CHALIGNE Thierry	Page 428	CHENAUX François	Page 402
CHALLEIL Claude	Page 374	CHERDO Christian	Page 348
CHALLEIL Suzanne	Page 103	CHERNAEVA Vania Stefanova	Page 108
CHAMARD Alain	Page 095	CHERON Gérard	Page 261
CHAMBAS Andrée	Page 521	CHEROT Jacqueline	Page 322
CHAMBAT Michel	Page 214	CHERRE Yves	Page 284
CHAMOUX Gérard	Page 340	CHERVET Jacques	Page 464
CHAMPAGNAT Paule-Henriette	Page 144	CHESNEAU Régine	Page 139
CHAMPAIN Michelle	Page 124	CHESNIER-MOREAU Janine	Page 348
CHAMPALOUX Emile	Page 315	CHETAIL Eugène	Page 409
CHAMPIGNY Yves	Page 444	CHEUCLE Denise	Page 144
CHAMPION Michel	Page 347	CHEURLIN Chantal	Page 284
CHAMPION Nicole	Page 370	CHEVALIER Sébastien	Page 521
CHAMPION Yves	Page 370	CHEVALIER Yves	Page 428
CHAMPION-GONDRAN Mireille	Page 340	CHEVALLEY Christine	Page 422
CHAMPSAVIN (DE) Jérôme	Page 322	CHEVALLIER Christelle	Page 293
CHANTON Stefan	Page 531	CHEVALLIER Jean-Luc	Page 293
CHANTRAINE Hugues	Page 419	CHEVALLOT Roger	Page 091
CHAPET Manoëlla	Page 382	CHEVILLON Albine	Page 174
CHAPEYRON PEYSERRE Claudine	Page 087	CHEVILLON Gérard	Page 174
CHAPPUIS Paul	Page 197	CHEVREUX Daniel	Page 187
CHAPUT ARMAND	Page 521	CHEVRIER Françoise	Page 333
CHARBIT Jules	Page 261	CHEVRIER Jacques	Page 333
CHARDON Marie-France	Page 236	CHEYLAC Jean-Yves	Page 214
CHARLET Jean-Luc	Page 359	CHEYLAN Jocelyne	Page 508
CHARLON Annie-Yvonne	Page 174	CHIAPPARA Natale	Page 147
CHARLON François	Page 174	CHIAPPINI Roberto	Page 307
CHARLOT Marylène	Page 117	CHIARI-NOBLET Bruno	Page 124
CHARMY Jeannine	Page 332	CHICHE Gérard	Page 063
CHARPENTIER Catherine	Page 370	CHIDICHIMO Giuseppe	Page 503
CHARTIER Gérard	Page 138	CHIEZE Germain	Page 434
CHASSAGNE Claude	Page 124	CHIFFOLOT Chantal	Page 091
CHASSAGNE Emilienne	Page 250	CHIGNAGUET Henri-Gérard	Page 434
CHASSAGNE Hugues	Page 250	CHILLAUD Edgard	Page 215
CHATAIGNIER Chantal	Page 347	CHIRAT Jacques	Page 340
CHATAIN Elizabeth	Page 152	CHIROUZE Eric	Page 359
CHATAIN Gilbert	Page 315	CHITI Mario Pilade	Page 503
CHATELET Laurent	Page 244	CHMIELEWSKI Brigitte	Page 171
CHATELLAIN Maxime	Page 197	CHOIMET Annie	Page 323
CHAUEMANCHE Sylvie	Page 348	CHOISNE Frank	Page 037
CHAUDET Jean	Page 409	CHOLET Jean-Louis	Page 139





INDEX ALPHABETIQUE DES MEMBRES



CHOLLET Patrick	Page 091	COIGNARD Jean-Patrick	Page 395
CHOPLAIN Arlette	Page 348	COLES Kathleen	Page 272
CHOULANT Eric	Page 244	COLETTA Vera	Page 468
CHOUTEAU Marie-Claude	Page 124	COLIN Jean-Luc	Page 117
CHOUTEAU Philippe	Page 124	COLINET Nicole	Page 284
CHRIST Gilbert	Page 508	COLL Bernard	Page 163
CHRISTOU Christakis	Page 375	COLLARD Anne-Marie	Page 171
CHUARD Jean-Paul	Page 402	COLLARD Jacques	Page 473
CIAPPI PICCOLI Silvia	Page 503	COLLIAS Marcel	Page 395
CICORELLA Fabrice	Page 280	COLLIER Philemon	Page 045
CICUTTINI BASSI Mariangela	Page 517	COLLIER VAN RAYEN Annie	Page 045
CIENZO Alexandre	Page 167	COLNOT Didier	Page 244
CIMAMONTI Jean-François	Page 152	COLOMBAN Massimo	Page 517
CIMENTI Henri	Page 464	COLOMBO Giuseppe	Page 308
CINIERI Marie-Hélène	Page 144	COLOSIMO Joseph	Page 450
CIPOLLINA Gaëtan	Page 473	COLYER Roger	Page 272
CLAIR Monique	Page 171	COMBE-FREYDIER Ginette	Page 473
CLAIRET Claude	Page 348	COMBEPEYROUX Eliane	Page 389
CLAMONT Robert	Page 293	COMBROUX Dominique	Page 413
CLANET Alain	Page 490	COMBROUX Jean-Pierre	Page 414
CLANET Michèle	Page 490	COMBY Danièle	Page 031
CLARENBACH Karin	Page 484	COMERRO Jacques	Page 197
CLARKE Daphné	Page 444	COMMUN Michel	Page 340
CLARKE Michaël	Page 444	COMTE Noël	Page 080
CLASTOT-SISSOKO Raymonde	Page 221	COMTE Raphaël	Page 419
CLAUDEL Gérard	Page 333	CONEAU-DAUGAN Christiane	Page 227
CLAUT Vitto	Page 517	CONINCK Eric de	Page 284
CLAVEL Serge	Page 059	CONNAN Marie-France	Page 284
CLEMENT Alain	Page 284	CONNESON Hervé	Page 054
CLEMENT Maurice	Page 490	CONREUR Henri	Page 112
CLEMENT Philippe	Page 244	CONSEIL Michèle	Page 163
CLERC Guy	Page 063	CONSTANTIN Maurice	Page 096
CLERC Renée	Page 063	CONVARD Gina	Page 024
CLERE Jean-Marie	Page 428	COPPEL Philippe	Page 221
CLERET Mireille	Page 464	COPPEY Charles-Albert	Page 532
CLERET Raymond	Page 464	COPS André	Page 450
CLOCHETTE Gilbert	Page 045	COQUEMER Jeannine	Page 139
CLOP Alice	Page 227	COQUERIE Jacqueline	Page 117
CLOSE Olivier	Page 450	CORBIERES Marie-Cécile	Page 323
CLUZEAU Christine	Page 363	CORDEL Michel	Page 340
CLUZEAU Jean-Claude	Page 363	CORDEL-GEOFFRAY Gisèle	Page 340
COATLEVEN Paulette	Page 429	CORNAZ Marc	Page 197
COATMEUR Jean-François	Page 413	CORNEC Jacques	Page 031
COCCIONI Ignazio	Page 307	CORNIGLION Michel	Page 340
COCHARD Michel	Page 402	CORNOUEIL Alain	Page 444
COCHARD René	Page 124	CORNU Philippe	Page 152
COCHET Thierry	Page 490	CORNWALL Geoffrey	Page 272
COCU Francis	Page 382	CORRADINO Giuseppe	Page 537
COEFFIC Dolorès	Page 359	CORRAZE Nicole	Page 147
COGNARD Annick	Page 171	CORRENTE Antonio	Page 517
COGONI Yves	Page 280	CORWIN-THRAN Sonja	Page 461
COIFFARD Michel	Page 323	COSSERON Charles	Page 069
COIGNARD Annick	Page 395	COSTANZA Gérard	Page 167





INDEX ALPHABETIQUE DES MEMBRES



COSTE Marc	Page 315	CROUZET Gérard	Page 084
COSTE Philippe	Page 434	CROUZILLAC Suzie	Page 521
COSTEDOAT Frédérica	Page 075	CROUZILLE Bernard	Page 382
COSTES Gabrielle	Page 521	CUBAYNES Jean-Jacques	Page 221
COSTIL Gilbert	Page 069	CUCCARONI Viviam	Page 468
COTONAT Cyril	Page 192	CUENNET Pierre-Alain	Page 402
COTTE Annie	Page 117	CUILLE Pierre	Page 157
COTTET Jean-Claude	Page 422	CULOT Geneviève	Page 104
COTTEZ Claudine	Page 124	CULOT Jean-Pierre	Page 450
COTTON Jeanne	Page 315	CUOT Jean-André	Page 031
COUAILHAC Jean-Pierre	Page 414	CUOT Martine	Page 031
COUDERC Claudine	Page 221	CUP Alain	Page 075
COUDERC Gérard	Page 434	CURVALLE Monique	Page 104
COUDERT Konrad	Page 315	CURZON Ruth	Page 272
COUDRAY Albert	Page 402	CUTULI Jacqueline	Page 284
COUDREUSE Bernard	Page 348	CYNCLER Claude	Page 450
COULANGE Jeanne	Page 139	CYPERS Georges	Page 451
COULARY Gérard	Page 389	CYPERS Olivier	Page 451
COULY Colette	Page 118	CZUBOWSKI Alain	Page 087
COUPARD Pierre	Page 037	DA GRACA Simone	Page 473
COUPAYE Yvonne	Page 075	DA SILVA PUGA-CORREIA Anibal	Page 244
COUPIER Armand	Page 145	DA SILVA René	Page 104
COUREAUT Michel	Page 473	DAGNAUD Yves	Page 473
COURNEDE Georges	Page 375	DAGORN Jean-Pierre	Page 227
COURPIED Jacques	Page 363	DAGORNÉ Ronald	Page 255
COURREGES Françoise	Page 261	DAGUET Patrick	Page 025
COURSAGET Geneviève	Page 237	DAHER Farah	Page 192
COUSIN Clotilde	Page 513	DAHEUILLE Guy	Page 025
COUSIN Jacques	Page 333	DAHMANI Annick	Page 293
COUSIN Joël	Page 363	DAL Hervé	Page 284
COUTURAUD Janine	Page 255	DALAUDIÈRE Jean	Page 465
COUTURAUD Jean-Claude	Page 255	D'ALEYRAC DE COULANGE Michel	Page 348
COUTURIER Michel-André	Page 197	DALIBERT Jean-Claude	Page 069
COVINDIN Jean-Yves	Page 265	DALLONGEVILLE Michel	Page 383
CREMER Alain	Page 456	DALMON Anne	Page 473
CREMOUX Claude	Page 315	DALY Andrée	Page 409
CREMOUX Robert	Page 316	DAMESIN Henri	Page 490
CREPIN-LEBLOND Henri	Page 221	DAMOURETTE Pierre	Page 300
CRESPO Andrée	Page 456	DANAN Albert	Page 174
CRESSARD Jacques	Page 227	D'ANDON Thierry	Page 251
CRESSARD Marie-Noëlle	Page 227	DANFLOUS Pierre	Page 135
CRETAZ Alberto	Page 537	DANIAULT Raymond	Page 414
CRETEAU Daniel	Page 348	DANIEL Chantal	Page 037
CRETON Huguette	Page 197	DANIEL Claude	Page 038
CRETON Marie-Laurence	Page 250	DANIEL Frank	Page 349
CREUX Bernard	Page 402	DANJOU Frédéric	Page 300
CRIACO Angela	Page 468	DANNENMULLER Marc	Page 075
CRISCI Carla	Page 468	DANTAN Jean	Page 513
CRISTOFOLI Jean	Page 192	DARBION Jean	Page 323
CROLLE Daniel	Page 323	DARIDAN François	Page 349
CROMER Guy	Page 025	DARNET Francis	Page 434
CROSNIER Alain	Page 244	DARNET Sébastien	Page 389
CROUZEL Roger	Page 375	DAST Jacqueline	Page 118





INDEX ALPHABETIQUE DES MEMBRES



DAUDOU Jean-Paul	Page 434	DEGRANGE Paul	Page 171
DAUMAS Adrien	Page 096	DEGREVE Alain	Page 237
DAUPHIN Suzanne	Page 038	DEGREVE Marie-Jo	Page 237
DAVID Gérard	Page 423	DEGRIMA Robert-Michel	Page 063
DAVID Gilles	Page 139	DEGUYENNE Franck	Page 370
DAVID Maurice	Page 104	DEHAIS Arnaud	Page 255
DAVOINE Alain	Page 245	DEHAIS Roland	Page 341
DAVOINE Jean-Claude	Page 490	DEHAIS Viviane	Page 341
DAVRIL Andrée	Page 473	DEHEZ Jean-Pierre	Page 300
DAWIR Rolf	Page 182	DEHOUSSE Jean Maurice	Page 451
DAY Leonard H.	Page 273	DEINEMA Stan	Page 461
DAY Marjorie	Page 273	DEJOIE Antoine	Page 323
DE CARFORT Christiane	Page 174	DELACROIX Marie-Louise	Page 096
DE DIEULEVEULT Loïc	Page 284	DELAGE Chantal	Page 414
DE FOUCAULT Charles	Page 174	DELAHAYE Serge	Page 293
DE GIORGI Romeo	Page 451	DELAIGUES-VIOLET Anne-Marie	Page 265
DE GRUCHY Lawrence	Page 273	DELAJOUÉ Eric	Page 251
DE KONING Philippe	Page 204	DELALLEAU Damien	Page 025
DE KROSSE Marcel	Page 461	DELALOYE Jean-Pierre	Page 532
DE LA VEGA Francisco	Page 197	DELANGHE Yveline	Page 363
DE LAMBERT Régis	Page 152	DELANOUE Robert	Page 038
DE MATTEIS Luigi	Page 468	DELANTIN Alain	Page 091
DE MEYER Claude	Page 069	DELAROUX Vincent	Page 323
DE MICHELE Guido	Page 451	DELAS Philippe	Page 473
DE NICOLA Jean	Page 456	DELAUNAY Alain	Page 324
DE QUATTRO Jacqueline	Page 423	DELAUNAY Michel	Page 245
DE RAMBURES Pierre	Page 104	DELAUNEY Eric	Page 139
DE RICHEMONT Comte Henri	Page 237	DELB Gérard	Page 371
DE RONCHI-COUSIN Gisela	Page 182	DELBOS Serge	Page 444
DE RUITER Victor Eduard	Page 461	DELBOS-THOMAS Nicole	Page 375
DE SANTIS Dino	Page 440	DELCANT Pierre	Page 063
DE SILGUY Bertrand	Page 285	DELCROIX André	Page 383
DE SMET Marie-Anne	Page 192	DELCROIX Michel	Page 265
DE SOULAGES Henry-Louis	Page 491	DELECLUSE Christiane	Page 148
DEACON Tecla	Page 273	DELECOURT Jean-Louis	Page 359
DEAN Andrée	Page 423	DELEEST Guy	Page 429
DEBIEN Suzanne	Page 375	DELEUIL Gérard	Page 167
DEBOEUF Jean-Pierre	Page 383	DELEZON Jean	Page 456
DEBOUDAUD Edith	Page 316	DELEZON Magali	Page 456
DEBUREAU Jean-Paul	Page 323	DELGA François	Page 104
DEBUSSCHERE Raymonde	Page 038	DELHAYE Didier	Page 059
DECELLE Marie-Andrée	Page 255	DELHAYE Jean-Michel	Page 084
DECEUNYNCK Claude	Page 323	DELHAYE Josiane	Page 084
DECHAUT Guy	Page 104	DELHAYE Lydie	Page 059
DECRÉ Loïc	Page 285	DELHOMMEZ Renée	Page 045
DEFONTAINE Gérard	Page 054	DELHUMEAU Alain	Page 251
DEFOSSEMONT Gérard	Page 054	DELHUMEAU Jean-Louis	Page 285
DEFRAIGNE Christine	Page 451	DELILE Claude	Page 525
DEFRAIGNE Jean	Page 451	DELLEA Pierre	Page 333
DEFRANCE Laurent	Page 228	DELLEY André	Page 402
DEGAY Jean-Michel	Page 261	DELMAS Jeannine	Page 031
DEGOTEX Pierre-Henri	Page 197	DELORME Jacques	Page 070
DEGOUT Alain	Page 187	DELOULE Marie-Pascale	Page 091





INDEX ALPHABETIQUE DES MEMBRES



DELPECH Claude	Page 434	DESRUGILLIER Michel	Page 499
DELPECH Claudine	Page 076	DESIRANT Hubert	Page 451
DELPRAT Lucien	Page 157	DESIRANT Martine	Page 451
DELPUECH Edmond	Page 474	DESMAREST Alain	Page 294
DELRIEU Gérard	Page 375	DESMAREST Elisabeth	Page 294
DELSENY Jean-Pierre	Page 157	DESMOTS Alain	Page 349
DELUC Guillemette	Page 148	DESNOUES François	Page 118
DELUC Jean	Page 148	DESPLATS Bernard	Page 104
DELVAL Myriam	Page 521	DESPREY Laure	Page 294
DEMARCHE Evelyn	Page 451	DESSAIX Alain	Page 198
DEMARCO Roland	Page 508	DESSEAUX Jacques	Page 356
DEMATHIEU Pierre	Page 474	DESSEAUX Jean	Page 356
DEMEULEMEESTER Pierre	Page 054	DESVIGNE Michelle	Page 174
DEMIAUTTE Jean-François	Page 499	DESVIGNE Roger	Page 174
DEMIERRE Alain	Page 402	DETHARE Jean-Jacques	Page 383
DEMOUGEOT Hervé	Page 529	DEVILLE Jean-Pierre	Page 474
DENEFFE Gottfried	Page 182	DEVINEAU Isabelle	Page 055
DENERVAUD Joseph	Page 419	DEVINEAU Paul-Henri	Page 055
DENIEL Yves	Page 070	DEVOS Claudine	Page 139
DENIS Bernard	Page 349	DEWASMES André	Page 465
DENIS Christophe	Page 324	DEYRIEUX Louis	Page 300
DENIS Guy	Page 474	DI LULLO Robert	Page 359
DENIS Jacques	Page 324	DI BERNARDO Ezio	Page 517
DENIS Maurice	Page 228	DI GIOVANNI Claude	Page 080
DENIS Nicole	Page 324	DI MALTA Joseph	Page 096
DENOUEL Mathieu	Page 031	DI NUNZIO Maria	Page 465
DENOYEL Michel	Page 285	DI SAPIO Paris	Page 440
DEPARADE Peter	Page 048	DIANA Josy	Page 301
DEPASSE André	Page 451	DIANA Roland	Page 301
DEPESSEMIER Annick	Page 444	DIARD André	Page 038
DEPESSEMIER Serge	Page 444	DIDIER Michel	Page 080
DEPETRO Gabriella	Page 308	DIDIER René	Page 118
DEPOND-DROUILLARD Monique	Page 215	DIEBOLT Jacques	Page 499
DEPULLE Alain	Page 434	DIETZEN Roland	Page 484
DEREIX DE LAPLANE Bertrand	Page 434	DIGEAUX Jacques	Page 499
DEREYMEZ Marc Nicolas	Page 491	DIMITROV DIMITAR	Page 108
DERIVI Enrico	Page 440	DIMITROVA Daniela Atanassova	Page 108
DERMY Nicole	Page 293	DINOMAS Damien	Page 139
DERNONCOURT Jean-Luc	Page 491	DION Jeannine	Page 251
DERO Christian	Page 221	DIOT Viviane	Page 088
DESBAILLETS René	Page 198	DIRSON René	Page 383
DESBOLLES Jean	Page 251	DIRUY Gérard	Page 499
DESBOLLES Thérèse	Page 251	DISTINGUIN Hervé	Page 435
DESBLEDS Bernard	Page 070	DOGBA Raoul	Page 280
DESCAMPS André	Page 255	DOISEAU Philippe	Page 245
DESCAMPS-GARCIA Martine	Page 118	DOISNE Michel	Page 301
DESCAUSES Xavier	Page 349	DOIZY Françoise	Page 324
DESCHAMPS Alain	Page 456	DOIZY Paul	Page 324
DESCHAMPS Christiane	Page 300	DOLLE Jacques	Page 324
DESCHOUWERT Claudine	Page 038	DOLLÉ Michel	Page 059
DESCLAUX Andrée	Page 163	DOMBRAY-KAUTZ Michèle	Page 525
DESGOUTTES Christiane	Page 316	DOMENEGHETTI Paolo	Page 312
DESGOUTTES Pierre	Page 316	DOMINGUES-VINHAS Jean-Louis	Page 076





INDEX ALPHABETIQUE DES MEMBRES



DOMINIQUE Jeanne	Page 414	DUCHESNE Jean	Page 316
DOMINIQUE Pascale	Page 414	DUCLAVE Jean	Page 192
DONARS Josiane	Page 088	DUCLoux Béatrice	Page 521
DONATONI Davy	Page 529	DUCOR Gilbert	Page 192
DONCK André	Page 452	DUCREST Denise	Page 402
DONJON André	Page 410	DUCREST Jean-Daniel	Page 403
DONOT Daniel	Page 341	DUCREY Gérard	Page 251
DORD Dominique	Page 491	DUCROCQ Sylvère-Michel	Page 055
DORE Alain	Page 285	DUCROS-BOURDENS Jean-Pierre	Page 221
DORE Geneviève	Page 285	DUFER Jean	Page 112
DORIVAL Gisèle	Page 245	DUFFET Claude	Page 187
DORLIGH-GUILLEN Nicole	Page 104	DUFOUR Héléne	Page 375
DORMONT Christian	Page 395	DUFOUR Jacques	Page 325
DORSEUIL Huguette	Page 265	DUFOUR Jean-Pierre	Page 228
DOSSE François	Page 474	DUGARD Christian	Page 245
DOSSE Nicole	Page 474	DUGENY Roger	Page 316
DOTTE Michel	Page 435	DUGON Nicky	Page 112
DOUCET Daniel	Page 038	DUJARDIN Jean	Page 032
DOUCET Jean-Marie	Page 080	DULAC Michel	Page 341
DOUEIL Jean-Jacques	Page 135	DUMARCHAT Pierre	Page 435
DOUEIL Thérèse	Page 135	DUMAS Bernard	Page 363
DOUETTE Jeannine	Page 055	DUMAS Bernard	Page 371
DOUIN Nicole	Page 452	DUMAS Christophe	Page 389
DOUMENS Josette	Page 316	DUMAS Jacques	Page 363
DOUNIES Michelle	Page 375	DUMAS Janine	Page 491
DOUSSE Nicole	Page 301	DUMAS Nicole	Page 032
DOUTE Arnaud	Page 324	DUMONT Bernard	Page 375
DOUX Claude	Page 174	DUMONT David	Page 383
DOVEIL Doriana	Page 537	DUMONT Eric	Page 383
DOWNIE Bernard	Page 038	DUMONT Guy	Page 383
DOZIO Marco	Page 100	DUNOYER Henri	Page 063
DR. DRUNZER Axel	Page 484	DUNOYER Murielle	Page 251
DR. LOMOS Catalina	Page 208	DUPE René	Page 301
DRAGO Claude	Page 280	DUPE René	Page 228
DRAGO Monique	Page 280	DUPOUY Francis	Page 215
DRIOL François	Page 474	DUPRE Rachel	Page 255
DRUNZER Monika	Page 484	DUPRE-LAFON Anne	Page 383
DU FEU John	Page 273	DUPUIS Jean-Claude	Page 076
DU FRANCA TEL Régine	Page 285	DUPUIS Marie-Rose	Page 384
DUBARLE Laurence	Page 245	DUPUIS Pierre	Page 316
DUBOIS Frédéric	Page 499	DUPUY Jean-Luc	Page 135
DUBOIS Jean	Page 324	DUPUY Robert	Page 325
DUBOIS Michel	Page 349	DURA Jean-Marie	Page 059
DUBOIS-BOUDES Odile	Page 221	DURAND Claude	Page 112
DUBOST Georges	Page 410	DURAND Fabrice	Page 529
DUBOY Nicole	Page 215	DURAND Jean-Marc	Page 255
DUBREUIL Christian	Page 088	DURAND Marie-Jo	Page 333
DUBREUIL Frédérique	Page 301	DURAND Nicole	Page 245
DUBREUIL Marie	Page 124	DURAND Roselyne	Page 045
DUBROMEL Micheline	Page 096	DURAND Yves-Michel	Page 245
DUCHATEAU Jean-Marie	Page 088	DURIATTI Françoise	Page 363
DUCHEMIN Jacques	Page 383	DUROS Annie	Page 088
DUCHER Michèle	Page 316	DUROS Jean-Marie	Page 088





INDEX ALPHABETIQUE DES MEMBRES



DUROUX Gilbert	Page 084	EVERS Mireille	Page 092
DURY Agathe	Page 294	EVRRARD Charles	Page 167
DUSSAILLANT Guy	Page 294	EVRRARD Marc	Page 444
DUSSARTRE Pierrette	Page 364	EYRAUD Jean-Paul	Page 475
DUTANT Lucien	Page 410	EYRAUD Mick	Page 475
DUTHEIL Nicole	Page 251	EZGUILIAN Pascal	Page 167
DUVAL Monique	Page 333	FABBIAN Jean-Claude	Page 198
DUVERNEIX Daniel	Page 316	FABBRO Ornella	Page 517
DUWATT Gilles	Page 371	FABRE Claudine	Page 167
EBERMAYER-MINICH Gisela	Page 048	FABRE Jean-Marie	Page 104
EBY Christian	Page 025	FABRE Jean-Paul	Page 221
ECCCKHOUT Christian	Page 059	FABRE Jean-Pierre	Page 167
ECHAVIDRE André	Page 410	FABRE Mauricette	Page 158
ECHEVESTE Monique	Page 076	FABRE Michèle	Page 164
ECKL Josef	Page 049	FABRIES Anne-Marie	Page 104
EGGEN Ton	Page 209	FAGIOLO Maurizio	Page 177
EISENMANN Bernard	Page 025	FAGLAIN François	Page 125
ELGHARBAOUI Choukri	Page 130	FAIVRE Hubert	Page 245
ELIAS Gabriel	Page 158	FANTINI Fausto	Page 419
ELLIS Martial	Page 429	FASANO Liliana	Page 441
ELLIS Mireille	Page 429	FASSLABEND Martina	Page 049
ELLUL Jean-Claude	Page 063	FASSLABEND Werner	Page 049
ELTSCHINGER Michel	Page 403	FAUCHER-BLANCHARD Dominique	Page 294
ELUSTONDO André	Page 389	FAUGERAS Jean	Page 375
EMERY Gérard	Page 532	FAULCONNIER Louis	Page 456
EMERY Jean-Pierre	Page 532	FAURE André	Page 317
ENGLISH Camper	Page 312	FAURE Jacques	Page 526
ENRICO Marc	Page 509	FAURE Marc	Page 341
ENRIETTI Leo	Page 537	FAURE Marie-Odile	Page 491
ERBER Monika	Page 049	FAURE Marie-Thérèse	Page 317
ERNANDORENA Jean-Jacques	Page 215	FAURE-CROISIER Monique	Page 509
ESBEN Marie-hélène	Page 215	FAURIE Jean-Philippe	Page 222
ESCANDE Jean-Pierre	Page 055	FAUVAUD Alain	Page 491
ESCHER Rolf	Page 532	FAUX Alain	Page 135
ESOURBIAC BEATRICE	Page 163	FAVARIO Piero	Page 537
ESCUDIER Robert	Page 148	FAVENNEC Françoise	Page 349
ESKENAZY Charles	Page 265	FAVERO Lorenzo	Page 517
ESLING Frédéric	Page 038	FAVRE René-Marc	Page 491
ESMILLER Gabriel	Page 491	FAY Evelyne	Page 491
ESMILLER Liliane	Page 163	FAY Marie-Françoise	Page 475
ESNAULT Marie-Françoise	Page 389	FAYOLLE Gérard	Page 435
ESPARBES Huguette	Page 135	FE Fabrizio	Page 367
ESPEJO Michel	Page 474	FECHTER Sylvie	Page 175
ESQUIROL Michel	Page 193	FEDERIGHI André	Page 456
ESTEVA BUSQUET Michel	Page 364	FEIGL Peter	Page 049
ESTEVA Michel	Page 032	FEIGNON Ginette	Page 261
ESTUPINA Maité	Page 148	FELDMANN Juergen	Page 177
ETEOCLE Gilles	Page 474	FELLAY Luc	Page 532
ETHEVE Léon	Page 265	FELTZ Jean-Marie	Page 025
ETIENNE Ginette	Page 333	FEOLA Mauro	Page 308
EUDE Marie-Pierre	Page 395	FERET Bernard	Page 246
EUGENE Jacquie	Page 389	FERET Gérard	Page 076
EVANNO Madeleine	Page 039	FEREY Yves	Page 228





INDEX ALPHABETIQUE DES MEMBRES



FERRAGUTI François	Page 364	FOLIO Lucie	Page 280
FERRAND Michel	Page 444	FOLLIAS Christiane	Page 118
FERRAND Robert	Page 445	FONFREDE Françoise	Page 118
FERRANDON Monique	Page 294	FONT Annie	Page 096
FERRANDON Roger	Page 294	FONTAINE Georges	Page 285
FERRANTE Salvatore	Page 537	FONTAINES (DE) Guy	Page 384
FERRARIS Jean-Pierre	Page 175	FONTALIRANT Josiane	Page 423
FERRARO Filippo	Page 441	FONTALIRANT Solange	Page 375
FERRE Jeanne	Page 158	FONTANELL Maurice	Page 158
FERRE Roger	Page 285	FONTANIN Giuseppe	Page 517
FERREIRA José	Page 429	FONTANIN Luciano	Page 517
FERRERO Dario	Page 538	FONTANIN Maria Luisa	Page 517
FERRES Olivier	Page 209	FONTENEAU Daniel	Page 445
FERRIANI Corrado	Page 538	FONTY Robin	Page 198
FERROUILLET Gilles	Page 285	FOREST Elisabeth	Page 118
FERRY Jean-Luc	Page 055	FORESTIER Rose-Marie	Page 389
FEUILLOLEY Madeleine	Page 255	FORT Gérald	Page 445
FAULT Claude	Page 139	FORT Michelle	Page 445
FIGUERES Roberte	Page 158	FORTIN Pierre	Page 526
FILLASTRE Jean-François	Page 492	FOSSARD Jack	Page 395
FILLAUDEAU Marie-Céline	Page 325	FOSSARD Janine	Page 222
FILLAUDEAU Michèle	Page 125	FOSSARD Jean-Pierre	Page 222
FILLON Jean-Louis	Page 198	FOSSON Antonio	Page 538
FILTCHEV Stefan Atanassov	Page 108	FOUACHE Anne-Marie	Page 046
FINAS Philippe	Page 529	FOUCAULT Régine	Page 364
FINTINARU Carmen	Page 475	FOUCAULT-PERIQUEL Nicole	Page 492
FIORETTO Giampaolo	Page 503	FOUCHER Bertrand	Page 076
FIRMIN Amélie	Page 070	FOUCHET Guy	Page 261
FIRMIN Christel	Page 070	FOUERE Henri	Page 228
FIRMIN Robert	Page 070	FOUILLET Alain	Page 364
FISCH Josef	Page 484	FOULON Marjorie	Page 384
FISCHER Claude	Page 063	FOULON Nicole	Page 046
FISCHER Michel	Page 055	FOUQUEREL Jacques	Page 118
FISCHER Tobias	Page 209	FOUQUET Claudine	Page 294
FISHER Geoffrey	Page 273	FOURCADE Bernard	Page 158
FITZGERALD Fergus	Page 222	FOURMENT Jean-Denis	Page 135
FITZSIMONS David	Page 198	FOURMENT Michèle	Page 135
FIX Jean-Jacques	Page 301	FOURNEAUD Laure	Page 384
FLAIS Catherine	Page 070	FOURNET-FAYARD Noël	Page 376
FLAIS Daniel	Page 070	FOURNIAL Bertrand	Page 376
FLAMENT Philippe	Page 356	FOURNIER Hervé	Page 532
FLAMIN Denis	Page 435	FOURNIER Jean-René	Page 532
FLANZY Claude	Page 359	FOURNIER Roger	Page 055
FLAS René	Page 182	FOURNOLS-CANO Yvonne	Page 164
FLEGAR Jean Louis	Page 364	FOURRIER Serge	Page 125
FLESCH Colette	Page 209	FRADET Michèle	Page 261
FLEURENCE Annette	Page 333	FRADOT Paul	Page 145
FLEURY Jean-Pierre	Page 246	FRAITURE Thierry	Page 452
FLEURY Marie-Hélène	Page 255	FRANCESCHINI Silvio	Page 503
FLIEGERT Heinrich	Page 177	FRANCESIO Romano	Page 538
FLORI Angelo Gino	Page 308	FRANCOIS Anne-Marie	Page 452
FODERARO Iolanda	Page 468	FRANCOIS Fabien	Page 499
FOGIEL David	Page 096	FRANCOIS Henri-Paul	Page 301





INDEX ALPHABETIQUE DES MEMBRES



FRANCOIS Jacques	Page 499	GALATEAU Marie-France	Page 295
FRANK Franz-Josef	Page 130	GALBERT JOSEPHINE	Page 349
FRANK Sascha Jürgen	Page 130	GALDIN Paule	Page 063
FRANQUINE Serge	Page 492	GALES Michel	Page 429
FRAUDEAU Claude	Page 125	GALFRE IN DECILLIS Laura	Page 441
FRAY Bernard	Page 333	GALIBERT Colette	Page 105
FRAYSSE Christian	Page 105	GALICE Gabriel	Page 076
FRAYSSE Marie-Ange	Page 522	GALLAIS Claude	Page 301
FRAYSSINET Simone	Page 222	GALLAND Marie-Claude	Page 265
FREANI Gisèle	Page 509	GALLAS Gérard	Page 325
FREDERIC Pierre	Page 070	GALLEY Paul	Page 403
FREI Pierre	Page 198	GALLICHAN Juliette	Page 273
FREMONDIERE Joseph	Page 445	GALLOT Michel	Page 256
FRENOY-METAYER Soazig	Page 285	GALMICHE Anne-Marie	Page 152
FRERE Micheline	Page 088	GALODE Alain	Page 395
FREY Giovanni	Page 100	GALVAING Jean-Charles	Page 222
FRIED Margit	Page 049	GALY René	Page 135
FRIEDRICH Götz	Page 484	GAMBA Francesco	Page 538
FRIEDRICH Hans Joachim	Page 177	GAMBERINI Silvana	Page 503
FRIGERIO Mario	Page 198	GAMBETTA Rodolfo	Page 308
FRIOLL Denise	Page 492	GAMBIER Jacques	Page 317
FRIOLL Laurent	Page 492	GAMBIN René	Page 509
FRIOLL Paul	Page 492	GAMOT Claudine	Page 376
FRITZ Silvia	Page 049	GANDOLFI Michel	Page 204
FROIDEVAL Claude	Page 046	GANGLOFF Pierre	Page 025
FROIDEVAUX Dominique	Page 423	GARCIA Claude	Page 435
FROT Micheline	Page 032	GARCIA Gilberte	Page 164
FROUARD Mireille	Page 522	GARCIA Jean-Pierre	Page 167
FULD Helga	Page 049	GARCON Claudie	Page 039
FULLANA Marc	Page 334	GARNIER Henri	Page 492
FUMAGALLI Willy	Page 526	GARO Jean-Paul	Page 429
FUNCK Bob	Page 209	GARRIGUE Daniel	Page 084
FURGE Jean-Marc	Page 445	GARZOTTO Alessandro	Page 538
GABARD Jean	Page 125	GASPAR Renata	Page 145
GABAS Gérard	Page 145	GASPARINI Patrick	Page 205
GABE François-Xavier	Page 076	GASPARINO Mario	Page 308
GABORIAU Liliane	Page 445	GASPAROTTO Antoinette	Page 452
GACOIN Daniel	Page 112	GASPARRI Patrick	Page 492
GADALOU Christiane	Page 376	GASSER Jackye	Page 251
GADEBOIS Catherine	Page 256	GASTALDI Marco	Page 441
GADEBOIS Michel	Page 256	GASTAUD Serge	Page 092
GADEMER Marc	Page 395	GASTEL Annie	Page 092
GAGNARD ROGER	Page 167	GASTINEAU Monique	Page 039
GAGNERE Henri	Page 492	GATE Pierre	Page 039
GAGNERE Mado	Page 492	GATEAU Marcelle	Page 364
GAILHAC Max	Page 435	GATELLET Jean-Louis	Page 088
GAILLARD Françoise	Page 148	GATIN François	Page 084
GAILLARD Gilbert	Page 228	GATIN Michèle	Page 084
GAILLARD Jean-Pierre	Page 423	GATTO Anna	Page 308
GAILLETON Ludovic	Page 410	GATTO Bruno	Page 187
GAILLON Jean	Page 081	GAUCH Beat	Page 403
GAILLON Régine	Page 246	GAUCH Urs	Page 403
GAJO Paolo	Page 503	GAUCHER Dominique	Page 081





INDEX ALPHABETIQUE DES MEMBRES



GAUCI Jean	Page 193	GEROCARNI Teresa	Page 468
GAUCI Paulette	Page 193	GERVAIS Christian	Page 158
GAUCI Pierrette	Page 193	GESLIN Bernard	Page 325
GAULT Jean-Paul	Page 475	GESLIN Janine	Page 325
GAUMET François	Page 435	GESLIN Maguy	Page 070
GAUQUIE Daniel	Page 317	GETREY Sigrid	Page 484
GAUQUIE Danièle	Page 317	GEUKENS Toni	Page 183
GAURY Daniel	Page 301	GEX Claude	Page 403
GAUTHIER Alain	Page 475	GEY André	Page 153
GAUTHIER Joseph	Page 341	GFELLER-THIEBAUD Cosette	Page 419
GAUTHIER Pierre	Page 187	GHADAI Ramez	Page 371
GAUTHIER Roger	Page 341	GHERRI Gionatta Riccardo	Page 504
GAUTIER Bernard	Page 349	GHILLANI Danielle	Page 403
GAUTIER Danièle	Page 526	GHIRINGHELLI Charles	Page 423
GAUTIER Gisèle	Page 325	GHISSE Bernard	Page 452
GAUTIER Maryse	Page 148	GIACCHERO Guy	Page 097
GAVARD Jérôme	Page 251	GIAMBRUNI Gabriella	Page 309
GAVOGLIO Giovanni	Page 308	GIANADDA Léonard	Page 532
GAY André	Page 096	GIANESELLI Iginio	Page 518
GAY Jeannine	Page 096	GIANGRECO Angéline	Page 112
GAY Jean-Pierre	Page 475	GIANGRECO Giovanni	Page 452
GAYMARD Claude	Page 039	GIANNETTI Véronique	Page 059
GAYMARD Maurice	Page 039	GIANNINI Sergio	Page 368
GAYOUT Hélène	Page 158	GIBERT Vetty	Page 350
GAYRAUD Olivier	Page 059	GIBERT Yasmine	Page 092
GEFFLOT Georges	Page 228	GIBLY Florence	Page 084
GEFFROY Lucienne	Page 228	GIBOT DE LASSAGNE Denis	Page 055
GENDRON Nicole	Page 039	GIEN Bernard	Page 092
GENEAU DE LAMARLIERE André	Page 356	GIGANDET Jean-Claude	Page 420
GENEIX Pierre	Page 522	GIGANDET Nathalie	Page 420
GENETELLI Chantal	Page 403	GIL Antoine	Page 359
GENETELLI François	Page 198	GIL Michèle	Page 359
GENEVES Michel	Page 092	GILARDI Bruno	Page 193
GENEVIEVE Philippe	Page 395	GILBERT Jean-Louis	Page 445
GENIN Maurice	Page 064	GILBERT Josette	Page 445
GENNARELLI Massimo	Page 517	GILBERT Pierre	Page 445
GENOUD André	Page 403	GILBERT Viviane	Page 446
GENOUD Jean-Daniel	Page 403	GILET Bertrand	Page 040
GENOUD Jean-Michel	Page 403	GILET Jean-Luc	Page 325
GENOUD Oscar	Page 403	GILLE Jean-Claude	Page 246
GENTEN Arthur	Page 182	GILLER Armand	Page 341
GENTIL Sarah	Page 317	GILLES Colette	Page 158
GEOFFROY Gérard	Page 039	GILLES Philip	Page 246
GEORGES André	Page 228	GILLET Dominique	Page 088
GEORGIEVA Zorka	Page 108	GIMBERT Patrick	Page 286
GERARD Daniel	Page 390	GINCHELOT Josée	Page 125
GERBER Patrick	Page 101	GINER Joëlle	Page 256
GERGONNE Jean-Pierre	Page 493	GINESTA Claude	Page 435
GERICKE Arminio	Page 503	GINOUX Yves	Page 359
GERLAND Françoise	Page 153	GIOIA Pierre	Page 475
GERLIER Henri	Page 252	GIOIA Salvatore	Page 475
GERMANI Angelo	Page 308	GIONFRIDDO Nadia	Page 468
GERNIGON Rémy	Page 039	GIOPATO Claude	Page 105





INDEX ALPHABETIQUE DES MEMBRES



GIORDANO Alain	Page 148	GONZALES Blanche	Page 105
GIORGI Armando	Page 101	GONZALES Fabrice	Page 359
GIOVANNETTI David	Page 371	GONZALO David	Page 436
GIOVANNINI Otto	Page 049	GORGES Michel	Page 456
GIRARD Auguste	Page 404	GORGES Nicole	Page 261
GIRARD Ben	Page 404	GORSSE Anne-Marie	Page 105
GIRARD Claude	Page 032	GOSSOT Suzanne	Page 390
GIRARD Marie Claude	Page 341	GOUAUD Robert	Page 436
GIRARD Pierre	Page 341	GOUDARD Sandrine	Page 476
GIRARDOT RICHARD	Page 167	GOUGEON Yvette	Page 139
GIRARDOT RICHARD	Page 167	GOULLIART Francis	Page 046
GIRARDOT Valérie	Page 237	GOULON Michel	Page 246
GIRAUD Evelyne	Page 295	GOULOT Mauricette	Page 364
GIRAUD Guy	Page 350	GOUNEL Christiane	Page 112
GIRAUD Raymond	Page 513	GOUNEL Pierre	Page 112
GIRAUDON Guy	Page 088	GOUNON Bernard	Page 317
GIRAULT PASCAL	Page 064	GOUPY Dominique	Page 286
GIRERD Patrice	Page 410	GOURCON Michel	Page 509
GIRON César	Page 198	GOURDOU François	Page 222
GIROUD Catherine	Page 222	GOURGUES Colette	Page 175
GIROUD Claude	Page 493	GOURGUES Guy	Page 175
GIRTANNER Stéphane	Page 436	GOURMELEN Christian	Page 384
GIUSTINIANI Liliane	Page 076	GOUYER Jean-Guy	Page 148
GIUSTINIANI Philippe	Page 076	GOUZIK Richard	Page 215
GIUSTO Giovanni	Page 368	GOVONI Giuseppe	Page 518
GLAIRAN Roger	Page 396	GOXE Yves	Page 040
GLAUDIS Claude	Page 064	GRABHER Patricia	Page 049
GLAUSER Jean-Yves	Page 199	GRAFOUILLERE Robert	Page 522
GLET Denise	Page 286	GRAGNIC Gérard	Page 396
GLOECKLER Philippe	Page 025	GRAINVILLE Bernard	Page 256
GLOWACKI Christiane Nöelle	Page 158	GRAIS-LUNDY Josiane	Page 112
GOAR Anne Marie	Page 414	GRALL Jean	Page 384
GOBBO Christian	Page 135	GRAND Claude	Page 317
GOBBO Gianni	Page 309	GRAND Liliane	Page 317
GOBBO Jean-Pierre	Page 199	GRANDEMANGE François	Page 334
GODAN Evelyne	Page 125	GRANDRUPT Claude	Page 334
GODET-THOBIE Christiane	Page 414	GRANDRUPT Martine	Page 334
GODFROY Solange	Page 088	GRANET Fabrice	Page 317
GODINEAU Lucette	Page 125	GRANET Lucien	Page 476
GOGOS Simon	Page 371	GRANET Paul	Page 436
GOGUE Françoise	Page 145	GRANGER Henri-Charles	Page 360
GOHAUD Christian	Page 390	GRANIE Catherine	Page 092
GOILLOT Gérard	Page 187	GRANIER Albert	Page 493
GOIX Françoise	Page 205	GRASSET Jean-Michel	Page 499
GOLDHORN Alfredo	Page 423	GRASSET Serge	Page 229
GOLLOP John	Page 273	GRASSI Tommaso	Page 309
GOLLOP Peggy	Page 273	GRAZIANO Tommaso	Page 368
GOMEZ Patricia	Page 158	GREGOIRE Pierre	Page 452
GOMEZ Richard	Page 256	GRELLET Marc	Page 164
GONDRAN Gérard	Page 168	GREMILLON Alain	Page 350
GÖNTGEN Werner	Page 177	GRENIER Bernard	Page 514
GONTHIER Alain	Page 384	GRENIER Odette	Page 334
GONTIES Bernard	Page 158	GRETHEN Daniel	Page 032





INDEX ALPHABETIQUE DES MEMBRES



GRETHEN-DESTENAY Irène	Page 032	GUILLEMET Jean-Pierre	Page 364
GREVERAND Catherine	Page 256	GUILLEMIN Monique	Page 457
GREVIG Adolphe	Page 159	GUILLERAND Bernard	Page 246
GRICHTING Pierre-Alain	Page 532	GUILLERAND Jean	Page 365
GRILLOT Gilles	Page 055	GUILLON Bernard	Page 286
GRILLOU (SH) Jeannette	Page 237	GUILLOSSOU Sylvie	Page 429
GRIMAUD Michel	Page 085	GUILLOSSOU Yann	Page 429
GRIMAUD Nicole	Page 085	GUILLOT Emmanuel	Page 465
GRIN Nicole	Page 423	GUILMET Joël	Page 071
GRIOTIER Jean	Page 175	GUIMARD Alain	Page 446
GRISVARD Georges	Page 266	GUIMBERT Michel	Page 334
GROMY Bertrand	Page 429	GUINET Jean-François	Page 055
GRONDIN Henri	Page 384	GUINOT Nathalie	Page 092
GRONDIN Philippe Pascal	Page 266	GUIRAL Robert	Page 376
GROSREY Marie-Noëlle	Page 092	GUIRAUDON Corine	Page 193
GROSSEMY René	Page 493	GUIRAUDON Patrick	Page 193
GROSSI Alberto	Page 504	GUISCAFRE Chantal	Page 376
GROSSI Jacques	Page 414	GUITTET Rose-Line	Page 350
GROSSO PEILA Piera	Page 538	GUITTON Gérard	Page 286
GRUCY Gaston	Page 499	GUIZZI Giuseppe Leo	Page 468
GRUMEL Léïta	Page 060	GUMMERDBACH Dr Peter	Page 131
GRUMSER Benoît	Page 404	GUNTERT Jean-François	Page 420
GUANTER-BUSS Francisca	Page 404	GUNTHER Daniel-Henri	Page 420
GUEFFIER Nicole	Page 325	GUSCIO Sandra	Page 423
GUEGAN Paulette	Page 229	GUSMERINI Charles	Page 493
GUEGUEN Paul	Page 396	GUTH Nicole	Page 522
GUELF Jean-Pierre	Page 457	GUTH Pierre	Page 420
GUENA Yves	Page 436	GUY Claude	Page 229
GUENOT Bernard	Page 410	GUY Philippe	Page 064
GUENOUN Simone	Page 302	GUYARD Céline	Page 092
GUERARD ALAIN	Page 171	GUYOT Cédric	Page 025
GUERCHE Jacques	Page 514	HAAGEN Friedrich W.	Page 484
GUERIN André	Page 205	HACHEZ Sandrine	Page 164
GUERIN Eliane	Page 070	HADRZYNSKI Christian	Page 215
GUERIN Henri	Page 465	HAGE Raymond	Page 415
GUERIN Patrick	Page 364	HAGELSTEIN Inge	Page 183
GUERIT Marie-Hélène	Page 446	HAGMANN Robert	Page 199
GUERIT Michel	Page 446	HALABI Annick	Page 139
GUERZIDER Gérard	Page 326	HALL Christopher	Page 097
GUEZENNEC Marie-Louise	Page 414	HALLEUR Marcelle	Page 246
GUIBERT Didier	Page 252	HAMARD Raymond	Page 071
GUIBERT Jean-Régis	Page 085	HAMEL Claude	Page 126
GUIDO Alfredo	Page 309	HAMELIN Daniel	Page 164
GUIET Danielle	Page 032	HAMELIN Dominique	Page 164
GUIHENEUF Annette	Page 414	HAMELIN Marie-Juliette	Page 334
GUIHENEUF Yvon	Page 415	HAMMERSCHMIED Margit	Page 049
GUILLARD Graziella	Page 171	HAMON Guillemette	Page 140
GUILLAUD Eliane	Page 326	HAMON Robert	Page 273
GUILLAUME Didier	Page 153	HAMPEL Christa	Page 177
GUILLAUME Jacques	Page 286	HANAU Christian	Page 446
GUILLAUME Lucienne	Page 286	HANAU Odette	Page 446
GUILLAUMOND Jean-Paul	Page 476	HANGARD Martine	Page 390
GUILLEMET Annie	Page 256	HANNING Peter	Page 273





INDEX ALPHABETIQUE DES MEMBRES



HARCAUT Félicien	Page 476	HERVE-BAZIN Odile	Page 040
HARMUTH Stefan	Page 177	HERVIEU Odette	Page 247
HARMUTH Ursula	Page 178	HEUCHEL Jean-Claude	Page 410
HARRIS Robin	Page 274	HEUGUET Claude	Page 509
HARRISON David	Page 274	HEULIN Thérèse	Page 222
HARTJES Jürgen	Page 178	HEUSCH Anny	Page 175
HASEMANN Gérard	Page 390	HIBBEN Eberhard	Page 178
HASTOY Alain	Page 077	HIERLE Michel	Page 193
HASTOY Marcelle	Page 077	HIGGINBOTHAM Alan R.	Page 274
HATINGUAIS Mireille	Page 229	HILGERS Rolf	Page 183
HAUGUET Sylviane	Page 055	HILLAIREAU Pierre	Page 040
HAUPTLIN Patrick	Page 199	HIO Julie	Page 280
HAUROU-PATOU Alain	Page 046	HIPPERT Francy	Page 209
HAUSSETETE Sophie	Page 256	HOARE Ian	Page 522
HAUVILLE Marie-Annick	Page 326	HOAREAU Léon-William	Page 077
HAVENITH Marie-Claire	Page 452	HOFER Hans	Page 199
HAWKINS Mark	Page 199	HOFFELD Nico	Page 209
HAZARD Hugues	Page 371	HOFFMANN Alphonse	Page 209
HEARD-DEVANNE Monique	Page 509	HOFFMANN Claudia	Page 183
HEBOURG Josette	Page 256	HOFFMANN Dorothee	Page 183
HEDELIN Jean-Pierre	Page 056	HOFFMANN Jean-Paul	Page 209
HEGEDÛS Georg	Page 183	HOHL Wolfgang	Page 178
HEILES Francine	Page 032	HOHMANN Heiko	Page 178
HEILIGENSTEIN Jean-Marc	Page 081	HOLTHUIJZEN Yolande	Page 461
HEIMBURGER Hélène	Page 025	HOLTZ Monique	Page 089
HEINEN Astrid	Page 183	HONSEL Peter	Page 131
HEINEN Klaus	Page 183	HORLAVILLE Jean-René	Page 229
HEINEN Roger	Page 183	HOSSIN Jean-Louis	Page 247
HEINRICH-KANNENGIESER Michèle	Page 026	HOSTETTMANN Kurt	Page 424
HEINTZ Roger	Page 246	HOUAREAU Jacques	Page 266
HELLEBOID Georges	Page 246	HOUDOIN Gérard	Page 350
HELLEBRANDT Carl	Page 183	HOUEL-SCUCCIMARA Elisabeth	Page 097
HEMLINGER Gilbert	Page 341	HOUILLON Bernard	Page 350
HENAREJOS Antoine	Page 360	HOULBRESQUE Jacques	Page 040
HENKES Ludwig	Page 183	HOULLIER Monique	Page 229
HENNECKE Reinhard	Page 178	HOURCABIE Jacqueline	Page 390
HENRIQUET Franco	Page 309	HOUSSAIS Jean-Pierre	Page 326
HENRY Anita	Page 113	HOUVENAGHEL Michel	Page 436
HENRY Catherine	Page 326	HOWARD Michael	Page 396
HENRY Loïc	Page 247	HUART Pierre	Page 046
HERAULT Christian	Page 286	HUBER Eric	Page 404
HERBAUT-LAGARDERE Joscelyne	Page 295	HUBER Robert	Page 026
HEREAU Guy	Page 493	HUBERT Anne-Marie	Page 097
HEREAU Jacqueline	Page 493	HUBERT Elisabeth	Page 326
HEREMBOURG CORINNE	Page 064	HUBERT Guy	Page 140
HERGENHAHN-THEVES Karin	Page 183	HÜBSCH Cornelia	Page 050
HERITIER Pierre	Page 476	HUCHER Claude-Annie	Page 247
HERMAN Jacqueline	Page 356	HUCHET Jacques	Page 229
HERMANN Janine	Page 415	HUCHET Yves	Page 326
HERRENAUW Bianca	Page 461	HUDECEK William	Page 237
HERTZ DE GUAÏTA Isabelle	Page 118	HUELIN David P.	Page 274
HERVE Alain	Page 430	HUET Marie-Thérèse	Page 071
HERVE Michel	Page 126	HUGUET Alain	Page 396





INDEX ALPHABETIQUE DES MEMBRES



HÜLS Ursula	Page 178	JAMMET Georges	Page 317
HUMBERT Jean-Marie	Page 410	JAMPY Bernard	Page 159
HUMBLET Marc	Page 452	JANIER Maurice	Page 342
HUMEAU Jean	Page 514	JANIN Pierre-Charles	Page 148
HYMONNET Marie-France	Page 237	JAN-KERGUISTEL Yvane	Page 286
IBERTI Luigina	Page 538	JANKOVEC Vladimir	Page 089
ICARD Jean-Christophe	Page 199	JANNIN Brigitte	Page 093
ICARD Jean-François	Page 252	JARAN Daniel	Page 040
ICARD Sylvie	Page 342	JARDE Jacques	Page 350
ICHIZA-IMAHO Jérôme-Louis	Page 266	JARDE Olivier	Page 499
ICHTERTZ Francis	Page 026	JASSENS Christian	Page 105
IMBERT Pascal	Page 199	JAUD André	Page 140
IMBERT Robert	Page 457	JAUDEAU Nathalie	Page 446
IMBERT Roger	Page 404	JAUFFRET Chrystel	Page 222
IMBODEN Stephan	Page 532	JAILIN Marie-Andrée	Page 326
IN ALBON José	Page 476	JAUMOUILLE Maryvonne	Page 126
ISAÏE Michel	Page 530	JEANETTI Jean	Page 476
IVAN Ivanov	Page 108	JEANJEAN Christian	Page 064
IVANEZ Francine	Page 493	JEANNE Michel	Page 071
IVANEZ Gérald	Page 493	JEANNE Régis	Page 071
IVANOV Petar Ivanov	Page 109	JEANNELLE Michel	Page 484
IVANOVA Yolanta Krassimirova	Page 109	JEANNERET Alain	Page 420
IVESSA PERASSO Maria Grazia	Page 309	JEANSANNETAS Eric	Page 295
JABIOLLE Juliette	Page 376	JEGOT Chantal	Page 071
JACCARD André	Page 424	JEGOU Nicole	Page 384
JACKOWSKI Joachim	Page 183	JERE Christian	Page 350
JACKOWSKI Magdalena	Page 184	JEUNE Reginald R.	Page 274
JACKSON Michael K.	Page 274	JEZEQUEL Jacques	Page 350
JACOB Célestin	Page 396	JEZEQUEL Jean-Yves	Page 430
JACOB Christiane	Page 457	JOB Emile	Page 410
JACOB Hans-Albert	Page 484	JOB Josette	Page 410
JACOBS Carina	Page 452	JODAR Christiane	Page 476
JACOT Sandra	Page 420	JODAR Marc	Page 476
JACQMIN Philippe	Page 215	JOLIAT Grégoire	Page 420
JACQUEMIN-SABLON Alain	Page 216	JOLIMAY Claude	Page 420
JACQUET Patrice	Page 430	JOLO Albert	Page 113
JACQUIN Yves	Page 457	JOLY Danielle	Page 477
JAEGER César	Page 533	JOLY Marie-Claude	Page 530
JAEGER Michel	Page 384	JONAS Ernst	Page 184
JAEGER Odile	Page 424	JONCHERAY Jean-Luc	Page 415
JAEGER Philippe	Page 384	JOP Serge	Page 223
JAFFART Claudine	Page 085	JOSKO Regine	Page 178
JAFFART Michel	Page 085	JOST Patric	Page 131
JAFFIOL Michel	Page 530	JOUANNEAU Jacques	Page 140
JAGER Gilles-René	Page 526	JOUBES Pierre	Page 193
JAHNKE Gisela	Page 178	JOUGLA Claude	Page 105
JALU Michel	Page 118	JOURDAN Françoise	Page 193
JAMBON Robert	Page 081	JOURDAN Jean-Claude	Page 193
JAMELIN Marie-Christine	Page 205	JOURET-FIAMETTI Elisabeth	Page 453
JAMET Georges	Page 514	JOUSSET Roger	Page 457
JAMMAERS Victor	Page 453	JOUTEAU André	Page 126
JAMMES GAVEN Maryvonne	Page 140	JOUVENCON Jeanne	Page 247
JAMMES Robert	Page 205	JUBLIN Pierre	Page 446





INDEX ALPHABETIQUE DES MEMBRES



JULLIARD Frédéric	Page 256	KLISAROVA ANELIYA	Page 109
JULIEN Christian	Page 318	KLUBERT Christophe	Page 184
JULIEN Laurent	Page 477	KNOP Madeleine	Page 302
JULIENNE Régis	Page 040	KOHN Ernst	Page 484
JULLE Josiane	Page 064	KOLLY Roland	Page 404
JULLIAN Daniel	Page 493	KOUVER Marie-Elisabeth	Page 526
JULLIAN Lina-Martine	Page 494	KOUYODJIAN Didier	Page 494
JUMEAU Jean-Marie	Page 064	KOUYODJIAN Thomas	Page 494
JUNG Nicole	Page 164	KRANTZ Eric	Page 436
JUNQUET Gilles	Page 135	KRAUSE Dr. Rudolf	Page 131
JUY Jacques	Page 318	KREE Paul	Page 287
KACHEL Hermine	Page 295	KREMER Pierre	Page 209
KAHN Gérard	Page 514	KRIEGL Norbert	Page 050
KAISE William	Page 334	KRIEQUER Gilbert	Page 026
KALFON Claude	Page 081	KRISPIN Mary Jan	Page 071
KALI Karim	Page 216	KRONEK Dominique	Page 149
KALIS Jean	Page 140	KRUETTLI Frédéric	Page 404
KALIS Nadine	Page 140	KRUMBOECK Klaus	Page 050
KALMAR Julius	Page 050	KRUSCHE Irène	Page 302
KAMMERMANN Marianne	Page 342	KUEZMEROWIEZ Bernard	Page 071
KAMP Friedrich	Page 178	KUGEL Ulrich	Page 485
KANAAN Mona	Page 266	KUNSTMANN Maurice	Page 026
KARAVAEFF Serge	Page 223	KUNTZ Georges	Page 026
KARMANN Michaël	Page 209	LA MOTTE Marie-Thérèse	Page 085
KARTHEISER John	Page 159	LA MOTTE René	Page 085
KEHREN Jeannine	Page 060	LA NOUELLE Brigitte	Page 131
KELHETTER Damien	Page 026	LA NOUELLE Jack	Page 131
KELLER Fabienne	Page 026	LABADIE Charlotte-Marthe	Page 085
KELLER Jean-Maurice	Page 286	LABADIE Jean-François	Page 085
KELLER-TUZZOLINO Patricia	Page 081	LABARTHE Bernard	Page 302
KENNEL-QUITTANSON Michèle	Page 081	LABAT Thierry	Page 136
KERBELHUE Jean-Pierre	Page 237	LABATUT Charles	Page 194
KERBRAT Raymond	Page 415	LABATUT Josette	Page 194
KERGOAT Gilbert	Page 229	LABEY Walter	Page 274
KERHARO François	Page 302	LABORDE Odette	Page 390
KERIHUEL Patrick	Page 396	LABOURE Christiane	Page 171
KERIHUEL Jean-Yves	Page 396	LABREGERE Bernard	Page 318
KERMORGANT Yves	Page 415	LABREGERE Claire	Page 318
KESSLER Guido	Page 404	LAC Anne-Marie	Page 302
KEUTGEN Elmar	Page 184	LACAZE Léa	Page 376
KHALEF Steph	Page 216	LACHAUD Daniel	Page 522
KHOON YAM François	Page 266	LACHERAY Max	Page 257
KING Irvin	Page 119	LACHMANN Serge	Page 205
KING John	Page 274	LACNER Benedict	Page 179
KINKELS Jean-Paul	Page 209	LACOSTE Hélène	Page 113
KIROVA - BEGAZHEVA Darina	Page 109	LACOURBE Pierre	Page 351
KITTEL Axel	Page 453	LACOURT Fabienne	Page 136
KLAUS Paul	Page 404	LACOUTURE Jean-Pierre	Page 477
KLEIN Gabriel	Page 334	LACROIX Pierre	Page 457
KLEIN Harald	Page 184	LACRUZ Gérard	Page 342
KLEIN Renée	Page 335	LADEPECHE Bernard	Page 216
KLEIN Tommy	Page 209	LADES Mireille	Page 194
KLENKHART Elfriede	Page 050	LADRAT Gilbert	Page 295





INDEX ALPHABETIQUE DES MEMBRES



LAEMMEL Alphonse	Page 026	LAMOTTE Jean-Marie	Page 171
LAESSER Claude	Page 404	LAMOUR Karl	Page 131
LAFAY Robert	Page 056	LAMOURE Jean-François	Page 262
LAFAYE Dominique	Page 033	LAMURE Elisabeth	Page 081
LAFEUILLE Jean-Claude	Page 376	LAMY Danielle	Page 262
LAFFAY Pierre	Page 477	LAMY Michel	Page 140
LAFITE Colette	Page 390	LANCESTEMERE Josefa	Page 302
LAFORGUE Jean-Claude	Page 136	LANCONTRADE Elise	Page 136
LAFRANCONI Francesco	Page 312	LANDAIS Marie-Annick	Page 140
LAGACHERIE Pierre	Page 266	LANDES Bernard	Page 105
LAGACHERIE Reine-Claude	Page 266	LANDES Pascal	Page 436
LAGADIC Didier	Page 257	LANDI Francesca	Page 504
LAGALAYE Michel	Page 077	LANDRAIN Michel	Page 056
LAGIER Michel	Page 335	LANDY Monique	Page 097
LAGNA FIETTA Maria-Teresa	Page 538	LANG Guy	Page 026
LAGOUTIERE Annette	Page 033	LANGEDER Martin	Page 050
LAGOUTIERE Jack	Page 033	LANGLOIS Daniel	Page 145
LAGRANGE Roger	Page 390	LANGLOIS Louise	Page 252
LAGUZET Roland	Page 318	LANGLOIS Philibert	Page 105
LAHMERI Michèle	Page 360	LANG-STECH Hans Ulrich	Page 050
LAILLE Georgette	Page 351	LANGUINIER Hervé	Page 171
LAINÉ Jean-Claude	Page 168	LANNE Simone	Page 077
LAINÉ Yves	Page 287	LANNERS Jacques	Page 209
LAISSUS Alain	Page 342	LANSON Martine	Page 287
LALANDE Claude	Page 410	LANTERI Charly	Page 040
LALANNE André-Henri	Page 077	LANTERNIER Henri	Page 477
LALANNE Jean-Louis	Page 040	LANZUOLO Achille	Page 342
LALANNE Luc	Page 351	LAPERRIERE Paul	Page 494
LALISSE Antoinette	Page 229	LAPERRIERE Philippe	Page 494
LALL Mirabella	Page 468	LAPLAUD Marie-Ange	Page 522
LALUQUE Bernard	Page 365	LAPOSTOLLE Françoise	Page 247
LAMANDE-LE BRAS Laurence	Page 415	LAPRESLE Roger	Page 342
LAMARE Fabienne	Page 238	LARDEAU Jean-Pierre	Page 446
LAMARE Olivier	Page 238	LARGO Jean-Pierre	Page 405
LAMATHE Dominique	Page 077	LARGUET Georges	Page 149
LAMAZE Jean-Charles	Page 335	LARNAUDIE Chantal	Page 216
LAMBELET Albert	Page 404	LAROCHE Jean-Louis	Page 436
LAMBELET Dominique	Page 404	LARRALDE Pierre	Page 494
LAMBERET Paul	Page 411	LARRE Claude	Page 335
LAMBERT Claude	Page 060	LARRUE Michel	Page 223
LAMBERT Esperanza	Page 424	LARUAZ Alain	Page 252
LAMBERT Jean-Claude	Page 056	LARUAZ Bernadette	Page 252
LAMBERT Jean-Marc	Page 424	LASNIER Pierre	Page 257
LAMBERT Pascal	Page 295	LASSALLE Claude	Page 077
LAMBERT Yvette	Page 526	LASSERON Marc	Page 077
LAMENDOLA Danielle	Page 477	LATELTIN Eric	Page 405
LAMIELLE André	Page 302	LATHIERE Monique	Page 238
LAMIELLE Nicole	Page 302	LATHION Paul	Page 533
LAMIELLE René	Page 335	LATOUR Daniel	Page 302
LAMIRAULT Hervé	Page 194	LAUDRIN Claire	Page 415
LAMON Guy	Page 494	LAUDRIN Madeleine	Page 415
LAMORRE DEVOS Isabelle	Page 396	LAUGEL Gérard	Page 026
LAMOTTE Françoise	Page 385	LAUNAY Thierry	Page 041





INDEX ALPHABETIQUE DES MEMBRES



LAURENT Guy	Page 119	LE MENER Janine	Page 230
LAURENT Janine	Page 113	LE MENER Jean-Pierre	Page 230
LAURENT Jean	Page 223	LE MESTRE Claude	Page 416
LAURENT Joël	Page 500	LE MOUEL Marc	Page 071
LAURENTJOYE Frédéric	Page 216	LE PECQ Bernard	Page 141
LAVAGNE Jean Paul	Page 105	LE POCHAT André	Page 397
LAVAUD Danielle	Page 376	LE QUESNE Thomas	Page 275
LAVAURS Marie-Claude	Page 238	LE QUINTREC Jean-Louis	Page 230
LAVERGNE Roger	Page 266	LE QUINTREC Marie	Page 230
LAVESSIERE Simone	Page 113	LE RIDANT Jean-Pierre	Page 327
LAVILLAUREIX Chantal	Page 027	LE ROY Marie-Herveline	Page 416
LAVISON (DE) Corinne	Page 342	LE ROYER Mathieu-Bernard	Page 216
LAVISON (DE) Eric	Page 342	LE SIDANER Michel	Page 351
LAVISSE Pierrette	Page 089	LE SOLLIEC Bernard	Page 397
LAVOLLEE Pierre	Page 140	LE SOUËF Myriam	Page 514
LAVRY Renata	Page 509	LE TOURNEUR Bernard	Page 275
LAZARET Monique	Page 175	LE TROQUER Michel	Page 275
LE SAULNIER Chantal	Page 514	LEBAILLIF Carol	Page 257
LE BALINER Patricia	Page 230	LEBAILLIF Christian	Page 257
LE BEC François	Page 230	LEBAILLY Lydie	Page 247
LE BIHAN Michel	Page 274	LEBAS Etienne	Page 041
LE BOEUF Françoise	Page 396	LEBAS Jean-Daniel	Page 303
LE BOSSE Michel-Vital	Page 385	LEBAUT René	Page 187
LE BRIGAND Jean-Luc	Page 326	LEBIGRE Jean-Luc	Page 257
LE BROCH Marie-France	Page 397	LEBLAN JOURDAN Bénédicte	Page 153
LE BROCH Yannick	Page 397	LEBLAN Patrick	Page 153
LE BRUN Kenneth A.	Page 274	LEBLANC Aurore	Page 060
LE CARMESE Gilles	Page 168	LEBLANC Marie-Agnès	Page 071
LE CHARLES Jean-Marie	Page 266	LEBOEUF Francis	Page 335
LE COUTEUR George	Page 274	LEBON Christiane	Page 064
LE DERF Jean	Page 287	LEBON Jean-Claude	Page 064
LE DONNE Alain	Page 187	LEBOUC Claude	Page 351
LE DONNE Pierre	Page 371	LECARDONNEL Serge	Page 093
LE DRIAN Jean-Yves	Page 397	LECERF Françoise	Page 159
LE FLOCH Jean-Pierre	Page 397	LECERF Gwenvael	Page 430
LE FLOCH Marie-Christine	Page 397	LECETA Jean-Claude	Page 027
LE GAL Jacques	Page 326	LECHNER Angela	Page 050
LE GARREC Annie	Page 397	LECHNER Eva	Page 050
LE GARREC Jean-Pierre	Page 397	LECHNER Horst	Page 050
LE GOFF Jacques	Page 415	LECLAIRE Jacques	Page 416
LE GOUT Gérard	Page 071	LECLERC Bernard	Page 187
LE GRAND Jean	Page 141	LECLERCQ Joseph	Page 230
LE GREVES Danielle	Page 223	LECLERCQ Anne	Page 295
LE GUÉDÈS Alain	Page 415	LECLERCQ Jean-Pierre	Page 295
LE GUEN Alain	Page 416	LECLOUX Robert	Page 303
LE GUILLOU Chantal	Page 119	LECOINDRE Jacqueline	Page 089
LE GUILLOU Jacques	Page 119	LECOINDRE Louis	Page 089
LE GURUN Elisabeth	Page 230	LECOINTRE Pierre	Page 398
LE HAGRE Robert	Page 141	LECOMTE-CHAULET Pierre	Page 238
LE LAY Graham	Page 275	LECOUBLE Charles	Page 351
LE MAISTRE Alan	Page 275	LEDOUX France	Page 230
LE MAISTRE François	Page 275	LEDOUX Jacques	Page 267
LE MAREC Daniel	Page 397	LEDOC Jacques	Page 097





INDEX ALPHABETIQUE DES MEMBRES



LEDUC Michel	Page 327	LEOVILLE Jacqueline	Page 267
LEFAUCHEUR Claude	Page 257	LEPELLETIER Joël	Page 105
LEFEBVRE Gaston	Page 247	LEPELTIER Serge	Page 089
LEFEBVRE Monique	Page 077	LEPINOUX Annie	Page 033
LEFEBVRE Pierre	Page 351	LEQUAIN Maria-Pia	Page 171
LEFEUVRE Jacques	Page 351	LERAY Maryvonne	Page 327
LEFEVRE François	Page 327	LERAY Michel	Page 398
LEFEVRE Isabelle	Page 267	LERONDEL Claude-René	Page 248
LEFEVRE Jacqueline	Page 494	LEROUX Alain	Page 258
LEFEVRE Jean-Paul	Page 267	LEROUX Bertrand	Page 072
LEFORT Josette	Page 153	LEROY Didier	Page 385
LEFRANCOIS Patrick	Page 257	LESAGE Jean-Claude	Page 327
LEGEARD Christian	Page 247	LESAULNIER Chantalle	Page 141
LEGENDRE Jacques	Page 071	LESOURD Claude	Page 041
LEGER Jacky	Page 238	LESPINASSE Jean-Louis	Page 437
LEGRAIN Claude	Page 365	LESSAULT Marc	Page 303
LEGRAND Jacques	Page 446	LESTABLE Jean-Jacques	Page 119
LEGRAND Jean-Louis	Page 500	LETELLIER Jean-Louis	Page 199
LEGROS Annick	Page 119	LETELLIER Pierre	Page 335
LEGROS Guy	Page 119	LETOT Nadia	Page 072
LEHIDEUX Dominique	Page 416	LEU Charles	Page 424
LEHMANN Chantal	Page 205	LEU Francis	Page 171
LEHNER Erhard	Page 050	LEURY Philippe	Page 509
LEHNER Susi	Page 051	LEVECQUE Pierre	Page 352
LEHOUX Jannick	Page 248	LEVEQUE Josette	Page 267
LEIDINGER Gerd	Page 485	LEVEQUE Marcel	Page 437
LELARGE Dominique	Page 238	LEVY Jean	Page 522
LELEUX Michel	Page 056	LEVY Raymond	Page 500
LELONG Pierre	Page 153	LHABITANT Agnès	Page 342
LELOUP-VOOSEN Suzanne	Page 453	LHERITIER Pierre	Page 500
LELOUVIER Hubert	Page 072	LHERMITE Monique	Page 041
LEMAIRE Guy	Page 335	LHOMME Georges	Page 199
LEMAIRE Janine	Page 356	LHOMOND Marie-Claude	Page 376
LEMAITRE François	Page 141	LHOMOND Pierre	Page 377
LEMARIE RENE	Page 168	LIBERGE Michel	Page 205
LEMASSON Cécilia	Page 457	LIBIER Robert	Page 303
LEMASSON Gilles	Page 416	LIBOIRE Florence	Page 141
LEMENANT Jean-Pierre	Page 430	LIDON Claude	Page 223
LEMERCIER Christian	Page 257	LIENART Eric	Page 154
LEMEUNIER Michel	Page 351	LIENHARDT Dominique	Page 027
LEMEUNIER Yves	Page 371	LIETARD Josette	Page 072
LEMOINE Alain	Page 494	LIGARDES Guy	Page 194
LEMONNIER Jacques	Page 257	LIGONIE Claire	Page 033
LEMONNIER Luc	Page 257	LII Nelson	Page 281
LENAT Monique	Page 153	LILLEN Renaud	Page 184
LENERTZ Robi	Page 210	LILLO Marie-José	Page 149
LENOIR Jackie	Page 223	LIMBERG Ralf	Page 179
LENOIR Jean	Page 287	LINDE Dagmar	Page 051
LENOIR Marie	Page 287	LINDIVAT Georges	Page 416
LENOIR Muriel	Page 113	LINQUETTE Joël	Page 416
LEONARDI Andrea	Page 538	LIOGIER Frédéric	Page 437
LEONI Etienne	Page 352	LION Georges	Page 141
LEOUSSIS Arlette	Page 205	LIRZIN Bruno	Page 141





INDEX ALPHABETIQUE DES MEMBRES



LLINAS Jean-François	Page 391	MAHIEUX Dominique	Page 522
LOBRE Bernard	Page 295	MAHINC Daniel	Page 205
LOBRE Marcelle	Page 296	MAHOUY Christian	Page 385
LOCATE-AKOONE Raziah	Page 267	MAIER Walter	Page 131
LOISON Jean-Pierre	Page 327	MAIGNE Dominique	Page 377
LOPEZ Pierre	Page 064	MAIGROT Patrice	Page 500
LOPEZ Roger	Page 149	MAILHARRO André	Page 365
LORANDEL André	Page 231	MAILLARD Bruno	Page 405
LORENT Joseph	Page 210	MAILLET Alban-André	Page 238
LORHO Christelle	Page 027	MAILLET Bernard	Page 089
LORMAND Guy	Page 159	MAILLET Hélène	Page 238
LORON Colette	Page 477	MAILLET Philippe	Page 447
LOSTANLEN Claire	Page 287	MAILLOT Jean-Claude	Page 200
LOTTI Arthur	Page 405	MAISONNEUVE Chantal	Page 187
LOUAIL Michel	Page 141	MAISONNEUVE Hervé	Page 200
LOUBIGNAC Jean-Pierre	Page 377	MAITLAND Brenda	Page 312
LOUEDEC Evelyne	Page 056	MAITRE Serge	Page 168
LOUIS Noël	Page 200	MAJERUS Jean	Page 210
LOUIS Serge	Page 267	MALANDAIN Régine	Page 258
LOUISY André	Page 327	MALARDIER Maurice	Page 296
LOUPY Jacques	Page 267	MALER Marie-Hélène	Page 136
LOURO Orlando	Page 056	MALIFARGES Bertrand	Page 086
LOUSTAU Monique	Page 510	MALIFARGES Mary	Page 086
LOUVET Jeannine	Page 352	MALISSEN Marie-Christine	Page 033
LUC Gérard	Page 391	MALLA Claude	Page 159
LUCA Capula	Page 539	MALLERON Renée	Page 041
LUCAS Jean-Pierre	Page 327	MALLERONI Gérard	Page 206
LUCAS Maryvonne	Page 287	MALOT Hugues	Page 500
LUCHINI-VARNELLI Elda	Page 368	MALRIC Alain	Page 457
LUCIDO Gaetano	Page 539	MALVILLE Micheline	Page 365
LUCIEN Gérard	Page 141	MANAVELLA Jean	Page 510
LUGGEN Georges	Page 533	MANCIANTI Maurizio	Page 504
LUIGJES Jeroen Adriaan	Page 461	MANCIET Aline	Page 194
LUNG Pierre	Page 027	MANCIET Christian	Page 194
LUQUET Patrick	Page 056	MANFREDONIA Romain	Page 200
LUXEM Wilhelm	Page 131	MANGANONE Giuseppe	Page 539
LUY Edouard	Page 200	MANGOLD Gustave	Page 526
LY Minh Dung	Page 077	MANIER Jean-Charles	Page 268
MAC FARLAND Robert	Page 154	MANNU RICCI Luciano	Page 309
MAC FARLAND Thetis	Page 154	MANOUKIAN Simone	Page 510
MACCARI Bruno	Page 060	MANSEAU Catherine	Page 119
MACHARD Gilles	Page 430	MANSEAU Jacques	Page 119
MACHET Elena	Page 267	MANTELLI Sergio	Page 405
MADELMONT Albert	Page 522	MARADAN Thierry	Page 405
MADELON Claude	Page 327	MARAITE Joseph	Page 184
MAFFRE Henri	Page 106	MARANZANA Daniela	Page 539
MAFFRE Jean	Page 106	MARC Christiane	Page 188
MAGAND Etienne	Page 477	MARCEAU Louis-Jean-Marie	Page 239
MAGAND Marie-Paule	Page 478	MARCELLAUD Jean-Louis	Page 522
MAGIMEL Jean-Luc	Page 287	MARCET Claude	Page 200
MAGLOIRE Lucia	Page 385	MARCHAND Fabienne	Page 172
MAHE Jean-François	Page 430	MARCHE Jacques	Page 371
MAHE Maryvonne	Page 416	MARCHETTI Claudie	Page 106





INDEX ALPHABETIQUE DES MEMBRES



MARCHETTO Marc	Page 510	MARTINEZ PIQUERAS Joséfina	Page 164
MARCHON Thierry	Page 510	MARTINEZ Antoine	Page 360
MARCINIAK Irène	Page 097	MARTINEZ Christian	Page 458
MARCONATI Paola	Page 368	MARTINEZ Marlène	Page 360
MARCONATO Christophe	Page 526	MARTINEZ Yves	Page 168
MARCONNET Claudette	Page 478	MARTINIE Laurette	Page 377
MARDER Nicole	Page 356	MARTIN-LANGEARD Annick	Page 231
MARDER Patrick	Page 356	MARTY Bernard	Page 159
MARESCAUX Jacques	Page 027	MARTZ Alain	Page 352
MARGARA Pierre	Page 252	MARY Marie-Noëlle	Page 288
MARGUET Jules	Page 405	MASCHERONI Enrico	Page 101
MARGUIN Bernard	Page 411	MASSA Silvana	Page 504
MARIDET Jean-Pierre	Page 465	MASSARDIER Hervé	Page 478
MARIE Robert	Page 216	MASSEREY Christian	Page 533
MARIEN Jean Désiré	Page 296	MASSET Guy	Page 453
MARIETTE Anne-Marie	Page 258	MASSI Dino	Page 131
MARIGNAC Henry	Page 391	MASSON Maurice	Page 223
MARIMOUTOU Albert	Page 268	MASSON Roland	Page 168
MARIN Germain	Page 360	MASSON Roland	Page 318
MARIN José	Page 223	MATHIEU Geneviève	Page 149
MARIN-CATHERINE Colette	Page 072	MATHIEU Edwige	Page 526
MARINI Lazzaro	Page 518	MATHIEU Philippe	Page 530
MARION Jean	Page 072	MATHIO Gérard	Page 303
MARLEIX Pierre	Page 296	MATHON Thierry	Page 288
MARON Roland	Page 523	MATHOU Edouard	Page 377
MAROT Guy	Page 175	MATHURIN Nelly	Page 296
MARPEGAN Massimo	Page 539	MATILE Yves	Page 113
MARQUE Marie-Christine	Page 142	MATTEI Louis	Page 318
MARQUES Adam Daniel	Page 065	MATTHEY Pierre	Page 424
MARQUEZ Emmanuel	Page 145	MAUGER Ralph	Page 275
MARSANDE Pascal	Page 335	MAUGIN Hélène	Page 126
MARSOT Jean-Nicolas	Page 336	MAUREL Henry	Page 168
MARTA Cristiano	Page 539	MAUREL Monique	Page 377
MARTIN André	Page 287	MAURICE Philippe	Page 258
MARTIN Denise	Page 097	MAURIN Paul Henri	Page 342
MARTIN Eliane	Page 287	MAURON Laurent	Page 405
MARTIN Francis	Page 430	MAURY Anthony	Page 447
MARTIN Gilles	Page 041	MAUS Rudolf	Page 485
MARTIN Heidi	Page 485	MAUSSION Jean-Pierre	Page 041
MARTIN Jean-Charles	Page 514	MAYNADIER Anne-Marie	Page 106
MARTIN Jean-Yves	Page 328	MAZIERES Jean-Pierre	Page 194
MARTIN Michel	Page 200	MAZUEL Christian	Page 411
MARTIN Monique	Page 430	MAZUEL Christophe	Page 411
MARTIN Pascal	Page 248	MAZUEL Jacqueline	Page 447
MARTIN Philippe	Page 328	MAZURE Dominique	Page 296
MARTIN Rainer	Page 485	MAZURE Jean-Joseph	Page 296
MARTIN Renzo	Page 275	MAZUY Catherine	Page 303
MARTINAIS Marie-Joséphine	Page 231	MAZZARESE Joseph	Page 458
MARTINAIS René	Page 231	MCMILLIAN Chris	Page 312
MARTINEAU-ANIZON Françoise	Page 288	MCMILLIAN Laura	Page 312
MARTINET Alain	Page 447	MEFFRE Guy	Page 060
MARTINET Eliane	Page 494	MEHARRY John	Page 086
MARTINET Sylvie	Page 447	MEIER Willi	Page 131





INDEX ALPHABETIQUE DES MEMBRES



MEIJAARD Hans	Page 461	MEYER Jean-Claude	Page 093
MEIRE Jacques	Page 447	MEYER Patrick	Page 210
MELETTI Matteo	Page 469	MEYLAN Raymond	Page 425
MELINE Daniel	Page 377	MEYRAT Ginette	Page 318
MELLY Pierre	Page 533	MEZBOURIAN Diedre	Page 275
MELTERS Irène	Page 051	MIATTO Georges	Page 224
MELY René	Page 495	MICHAUD Martine	Page 239
MEMBREZ Francis	Page 424	MICHAUD Serge	Page 216
MEMOLA Cornelio dit Elio	Page 210	MICHÉ Gérard	Page 371
MENABE André	Page 510	MICHE Jacques	Page 372
MENAGER France	Page 352	MICHEL Albert	Page 405
MENAGER Isabelle	Page 239	MICHEL Arlette	Page 431
MENANTEAU-VIGAN Madeleine	Page 126	MICHEL Jean-Claude	Page 431
MENARD Christophe	Page 385	MICHEL Monique	Page 360
MENARD Daniel	Page 142	MICHEL René	Page 106
MENARD Dominique	Page 328	MICHEL Yves	Page 188
MENARD Rodolphe	Page 385	MICHELS Mireille	Page 268
MENDIVIL Louis	Page 391	MICHETTI Silvina	Page 093
MENET Jean-Baptiste	Page 041	MICHEYL Mick	Page 343
MENNECHEZ Jean Yves	Page 527	MICHLIG Rolf	Page 533
MENNEGAND Denise	Page 336	MICHON Andrée	Page 343
MENOUD Raymond	Page 424	MIGHETTO Paolo	Page 441
MENSA Paolo	Page 539	MIGLIORINI Romain	Page 343
MENURET Claude	Page 262	MIGNONAT Robert	Page 078
MERA Laurence	Page 188	MILHAU Roger	Page 159
MERA Yves	Page 188	MILLAN Juan-Carlos	Page 405
MERAND Jean-Paul	Page 065	MILLET Claude	Page 447
MERCATANTI Luciana	Page 504	MILLET Nicole	Page 447
MERCIER Jean-Paul	Page 041	MILLETTI Luciano	Page 368
MERCKEL Claude	Page 056	MILLION-PICALION Robert	Page 175
MERKELBACH Tony	Page 461	MINUTO Giacomo	Page 309
MERLAT Henri	Page 159	MIRA Joseph	Page 065
MERLET Armand	Page 318	MIRALLES Eléna	Page 495
MERLL Gisela	Page 485	MISANDEAU Georges	Page 288
MEROUR Maurice	Page 281	MISERERE Christian	Page 416
MERPAUT Raymonde	Page 262	MISSWALD Jean	Page 500
MERY Gérard	Page 328	MITELMANN Danielle	Page 206
MESAS Gilles	Page 258	MITTELHAEUSER Gilbert	Page 027
MESENGE Marie-Noëlle	Page 142	MITTERMAIR Toni	Page 425
MESLIN Yannick	Page 431	MOCERINO Pier Giorgio	Page 518
MESTRIC Louis	Page 398	MOCHET Jean-Claude	Page 539
MESURE Aurore	Page 060	MOEGLÉN Yveline	Page 027
METAIRIE Norbert	Page 398	MOIGNOUX Pascale	Page 268
METAYER Catherine	Page 288	MOIGNOUX Valérie	Page 224
METAYER Robert	Page 288	MOINE Claude	Page 365
MEUNIER Denis	Page 145	MOINE Eliane	Page 336
MEUNIER Michel	Page 510	MOIROUX Philippe	Page 530
MEUNIER Michelle	Page 343	MOISSENET Annick	Page 188
MEURIN Michèle	Page 188	MOLIN DE TERDEGHELM Antoine	Page 097
MEURLET Gérard	Page 352	MOLINES Yvon	Page 458
MEURON (DE) Thérèse	Page 424	MOLINS Odette	Page 159
MEUWLY René	Page 405	MOLITOR Steve	Page 210
MEYER Claude	Page 405	MÖLLER Wilfried	Page 051





INDEX ALPHABETIQUE DES MEMBRES



MOLLIER Pierre	Page 478	MOREL Inès	Page 252
MOMCHEV Ivan Mitchev	Page 109	MOREL Jacques	Page 406
MONARD Martine	Page 136	MOREL Jean-Paul	Page 411
MONAYA Nilde	Page 539	MOREL Joël	Page 500
MONBLANC Bernard	Page 217	MOREL Pascal	Page 336
MONCOMBLE Christian	Page 098	MORENO Jean-Jacques	Page 106
MONCOMBLE Jean	Page 098	MORENO Manuel	Page 089
MONDET Francis	Page 113	MORERE Dominique	Page 078
MONEGER Patrick	Page 416	MORET Patrick	Page 258
MONGIN Pierre	Page 119	MORETTE Patrick	Page 268
MONJEAMB Franz	Page 131	MORETTI Lauro	Page 518
MONJO Annie	Page 078	MORGADO Manuel	Page 437
MONLA Rose Marie	Page 200	MORICE Danièle	Page 431
MONNERIE Eliane	Page 523	MORICE Lydie	Page 360
MONNIER Albert	Page 231	MORICEAU Alain	Page 288
MONNIER Alice	Page 065	MORIN Francis	Page 425
MONNIER Bruno	Page 288	MORIN Michel	Page 328
MONNIER Jean-Claude	Page 268	MORIN Odette	Page 078
MONNIER Jean-Pierre	Page 328	MORINEAU Christian	Page 042
MONNIER Marie-Claude	Page 042	MORISEAU Jean-François	Page 268
MONNIER Michel	Page 288	MORNE Anne-Marie	Page 126
MONNIN Catherine	Page 425	MORON Eric	Page 495
MONOT Even	Page 417	MORTREUX Georges	Page 231
MONS André	Page 159	MORVAN Claude	Page 398
MONSCHÉIN Jean	Page 478	MORVAN Germaine	Page 417
MONT Thérèse	Page 159	MORVAN Jean-Pierre	Page 120
MONTAGNE Marie-Claude	Page 478	MOSCA Stefano	Page 540
MONTAGNOL Jacqueline	Page 065	MOSS Norman C.	Page 275
MONTAGNOL Jean	Page 065	MOSSET Gilles	Page 514
MONTAZEAUD Guy	Page 262	MOTAIS Alexandre	Page 417
MONTAZ-ROSSET Gérard	Page 175	MOTSCH Armelle	Page 154
MONTBEL Michel	Page 056	MOTTAIS Danièle	Page 042
MONTHULEY Théü	Page 431	MOUKHTAR Marc	Page 495
MONTIROLI Mara	Page 469	MOULIN Philippe	Page 533
MONTMAYEUR-GOUSSET Danièle	Page 495	MOULIN Robert	Page 210
MONTURET Daniel	Page 523	MOULY Alain	Page 318
MOOG Marc	Page 027	MOUNIER André	Page 478
MOOR Stéphanie	Page 453	MOUNIER Claude	Page 319
MOOTEN Jean	Page 453	MOUQUET Dominique	Page 145
MOOTEN Yvette	Page 453	MOUQUET Michel	Page 248
MORABIN Armand	Page 417	MOURNETAS Jean-Noël	Page 377
MORAND Jeanine	Page 231	MOUSSA Mbarek	Page 372
MORANDAT Ghislaine	Page 411	MOUSTEL Guy	Page 289
MORARD Christian	Page 411	MOUTIEZ Loïc	Page 447
MORDACQ Annie	Page 119	MOUTOUALLAGUIN Claude	Page 268
MOREAU Chantal	Page 089	MOUZON Guy	Page 065
MOREAU Daniel	Page 089	MOY Jean-Claude	Page 420
MOREAU Evelyne	Page 262	MUELLER Werner	Page 131
MOREAU Fabien	Page 523	MULLENBACH Claude	Page 210
MOREAU Francine	Page 352	MULLER Adrien	Page 527
MOREILLON Jacques	Page 533	MULLER Arsène	Page 527
MOREL Francis	Page 042	MÜLLER Hans-Günther	Page 485
MOREL Gabriel	Page 188	MULLER Jean-François	Page 406





INDEX ALPHABETIQUE DES MEMBRES



MULLER Jean-Jacques	Page 027	NICOLLIN Louis	Page 065
MÜLLER Michael	Page 485	NIEMCZYCKY Richard	Page 098
MULLER René	Page 200	NIESNER Robert	Page 051
MULTONE Laurent	Page 533	NIESS Manfred	Page 027
MUNIER Martine	Page 239	NIKOLOVA Valeria Ivanova	Page 109
MUNSTER Régine	Page 478	NIKOUÉ Martine	Page 530
MURARO Paola	Page 540	NIKOUÉ Patrick	Page 530
MURAT Jean-Pierre	Page 523	NILLES Christian	Page 210
MURIANNI Stefania	Page 469	NILLES Jean	Page 527
MUROLO Giuseppe	Page 309	NIQUILLE Nicole	Page 406
MURPHY Daniel	Page 276	NIVET Raymonde	Page 262
MUTIN Marie-Christine	Page 478	NOBBE Matthias	Page 179
MYATT David	Page 276	NOCUS Monique	Page 093
NAAR Jean-Pierre	Page 328	NOEL Colette	Page 127
NABAIS Paul	Page 089	NOEL Jean-Pierre	Page 065
NACCI Jean-Charles	Page 479	NOEL Josiane	Page 495
NADJARIAN Christian, Alain	Page 289	NOFRI Lorella	Page 540
NAILLON Eddy	Page 500	NOIRET Nelly	Page 239
NAITALI Rachid	Page 042	NONAIN Mireille	Page 113
NAKACHE Annick	Page 164	NONNET Yves	Page 262
NAKACHE Gil	Page 136	NORMAN Leonard	Page 276
NAPPO Simona	Page 469	NOTHUM Alain	Page 210
NASSI Elise	Page 343	NOUBLANCHE Jacques	Page 329
NATELIUS Eric	Page 328	NOVELLON Jean-Luc	Page 106
NAUD Yves	Page 126	NOVI Cesare	Page 504
NAVAILLES-ETCHEVERRY Yolande	Page 391	NOZET Bernard	Page 319
NAVARRA Orlando	Page 540	NUTINI Fosco	Page 504
NAVARRO Ange	Page 164	NUYTEN Machel	Page 462
NAVAUD Françoise	Page 239	OCHALA Alain	Page 093
NAVEOS Gabriel	Page 398	OCHIN Jean-Pierre	Page 391
NEEL Christian	Page 248	OCHIN Renée	Page 391
NEEL Jean-Pierre	Page 072	OCIO Bernard	Page 113
NERRIERE Monique	Page 126	OESER Erhard	Page 051
NESTIRI Jean-Claude	Page 224	OEYNHAUSEN Doris	Page 179
NEVEU Fernand	Page 248	OEYNHAUSEN Heinrich	Page 179
NEWMAN Peter	Page 447	OHN Pierre	Page 184
NEY Raymond	Page 527	OLAIZOLA Pierre	Page 224
NEYRA François	Page 268	OLIVEIRA Fernand	Page 078
NEYRA Marie-Hélène	Page 268	OLIVEIRA Gil	Page 042
NEYRET Marie-Thérèse	Page 252	OLIVIER Albane	Page 289
NEYRET Philippe	Page 343	OLIVIER Jean-Luc	Page 106
NGUYEN VAN HINH Minh	Page 269	OLIVIER Jean-Pierre	Page 296
NGUYEN-LEGROS Alain	Page 269	OLLE Claude	Page 224
NICCO Roberto	Page 540	OLLIER Emmanuelle	Page 081
NICOL Gérard	Page 328	OLLIER Odile	Page 081
NICOLAS Jean-Martial	Page 329	ONNO Jean-Claude	Page 136
NICOLAS Martine-Gabrielle	Page 033	OPZONDEK Silke	Page 179
NICOLAS Michel	Page 146	OPZONDEK Willibald	Page 179
NICOLAS NELSON Marceau	Page 217	ORABONA Rolland	Page 352
NICOLLE Brigitte	Page 495	ORAIN Juliette	Page 231
NICOLLE Josiane	Page 248	ORDONEZ Rosita	Page 391
NICOLLE Michel	Page 365	ORIZIO Luisa	Page 310
NICOLLE Michelle	Page 365	ORJEBIN Paul	Page 106





INDEX ALPHABETIQUE DES MEMBRES



ORLANDI Enrico	Page 310	PAQUET Michel	Page 056
ORMEA Franco	Page 441	PARENT Annie	Page 165
ORNON Christine	Page 217	PARENT Gil	Page 149
ORRIOLS Alain	Page 269	PAREUIL Dominique	Page 437
ORTS-BERTRAND Régine	Page 360	PARIS Eric	Page 252
OSSANT Jacqueline	Page 120	PARIS Jacques	Page 042
OSSANT Michel	Page 120	PARIS Yannick	Page 142
OSSEMANN Heribert	Page 184	PARIZE Michel	Page 057
OSSWALD Roger	Page 027	PARNIGOTTO Pier Paolo	Page 518
OSTERMANN Albert	Page 028	PASCAL Hélène	Page 296
OSTERWALDER Walter	Page 425	PASCHE José	Page 425
OSTROVENOK Victor	Page 447	PASCUAL Colette	Page 303
OTEIZA Catherine	Page 391	PASCUAL Rafaël	Page 303
OTGE Philippe	Page 224	PASQUER Georges	Page 127
OUDARD Jacques	Page 425	PASQUET Loïc	Page 289
OUDART Jeanne	Page 149	PASQUET Marie-Danielle	Page 289
OZENDA Maryse	Page 098	PASQUET Roland	Page 262
PABOEUF Catherine	Page 289	PASQUIER Arlette	Page 281
PACALON Michelle	Page 146	PASQUIER Cécile	Page 406
PACE Francis	Page 431	PASQUIER Charles	Page 406
PACE Raphaël	Page 090	PASQUIER Henri	Page 258
PACHE Pascal	Page 406	PASQUIER Jean-Claude	Page 127
PACHET André	Page 120	PASQUIER Marie-Claude	Page 406
PADERI Antoinette	Page 136	PASQUIER Yves	Page 281
PADROS Joseph	Page 160	PASSAGA Henri	Page 065
PAGAN Toscana	Page 518	PASSEBON Jean-Claude	Page 194
PAGE Yves	Page 258	PASSEGGI-GIBERT Viviane	Page 098
PAGER Michel	Page 289	PASTY Eric	Page 066
PAGLICCI-REATTELLI Piero	Page 368	PATE Francine	Page 527
PAHUD Jean-François	Page 425	PATENE Régine	Page 510
PAILHE Didier	Page 437	PATRON Claude	Page 142
PALLARD Bruno	Page 329	PATRUX Didier	Page 033
PALLET Stephen William	Page 276	PATTANAYAK Harish	Page 485
PALLINI Micaela	Page 469	PATTI Jean	Page 168
PALLOT Robin A.	Page 276	PAULET Marie-Claire	Page 239
PALLU Jean-Claude	Page 262	PAULET Régis	Page 146
PALMIERI Nicola Walter	Page 101	PAULY Guy	Page 210
PALUMBO Michel	Page 093	PAUTHIER Gérard	Page 188
PAMBOUKDJIAN Nicole	Page 458	PAUVERT Gérard	Page 289
PANCHAUD Michel	Page 425	PAYEN Robert	Page 194
PANCHAUD Nils	Page 425	PAYET Chantal	Page 269
PANNETIER Roger	Page 231	PAYN William	Page 276
PANNONE Miriam	Page 368	PAYOT Daniel	Page 421
PANZA Monique-Andrée	Page 028	PEAN Philippe	Page 232
PAPAUX Denis	Page 406	PÉCAUD Bernard	Page 239
PAPE Daniel	Page 188	PÉCAUD Christine	Page 239
PAPEIX Daniel	Page 319	PÉCAUD Maïthé	Page 240
PAPEIX Martine	Page 319	PÉCAUD Olivier	Page 240
PAPILLOUD Jean-Daniel	Page 533	PECH Guy	Page 160
PAPIN Denise	Page 127	PECRESSE Gilles	Page 377
PAPIN Guy	Page 042	PEDRAZZI Alberto	Page 101
PAPON Yves	Page 329	PEDURTHE Gérard	Page 078
PAPPAS Nicole	Page 391	PEGORIN Marco	Page 540





INDEX ALPHABETIQUE DES MEMBRES



PELEGRIN Christian	Page 078	PESKIREVIC Vladimir	Page 386
PELISSIER Charles	Page 160	PESSOT Elena	Page 518
PELISSIER Mario	Page 533	PETER Eddy	Page 534
PELISSIER Yvon	Page 066	PETETIN Daniel	Page 411
PELLASSY Philippe	Page 385	PETIOT Dominique	Page 194
PELLE Jean-Marie	Page 398	PETIT Annick	Page 042
PELLETIER Françoise	Page 114	PETIT Etienne	Page 372
PELLETIER Jean-Pierre	Page 114	PETIT Jean	Page 043
PELLEVOISIN Geneviève	Page 385	PETIT Jean	Page 353
PELLIER-CUIT Georges	Page 252	PETIT Jean Pierre	Page 378
PELTIER Jacques	Page 258	PETIT Jeanine	Page 120
PEMZEC Edouard	Page 120	PETIT Michel	Page 146
PEMZEC Yvette	Page 120	PETOT Jean-Marie	Page 336
PENALVA Gilbert	Page 437	PETRINI Alessandro	Page 504
PENDRIE Claude	Page 066	PETRUCELLI Frédéric	Page 168
PENILLARD Jean-François	Page 411	PEUCH Alain	Page 523
PENNEC Joël	Page 398	PEUTAT-PERTHUIS Monique	Page 289
PENY Alain	Page 289	PEYCELON Nicole	Page 479
PEPONNET Dominique	Page 033	PEYKOV Ivaylo Entchev	Page 109
PERARD Claude	Page 500	PEYRACHON Joseph	Page 511
PERARD Marie-José	Page 357	PEYRARD Claude	Page 479
PERCHARD Robin	Page 276	PEYRARD Robert	Page 479
PERCHARD Tom	Page 276	PEYRESBLANQUES Jean	Page 303
PERDU Francis	Page 500	PEYRET Christian	Page 479
PEREIRA Janine	Page 303	PEYRET Lionel	Page 479
PEREIRA Michel	Page 093	PEYRET Nathalie	Page 479
PEREIRA Valdemar	Page 514	PEYRICHOUT Monique	Page 319
PERELLE Jean-François	Page 329	PEYTAVIE Michel	Page 378
PEREZ Claude	Page 437	PHILIP Jean-Louis	Page 378
PEREZ Jacques	Page 406	PHILIPOUSSI Marie-France	Page 098
PEREZ Julien	Page 406	PHILIPPART Christian	Page 066
PEREZ Pierre	Page 224	PHILIPPART Franck	Page 114
PERGELINE Martine	Page 352	PHILIPPART Gisèle	Page 114
PERIER Marcel	Page 253	PHILIPPE Edouard	Page 258
PERNAUT Jean-François	Page 501	PHILIPPET Franck	Page 114
PEROIS Patrick	Page 510	PHILIPPS Alain	Page 028
PERQUIER Jean-Charles	Page 248	PHORDOY Jérôme	Page 437
PERRAUD Joël	Page 353	PI Françoise	Page 086
PERRIARD Bertrand	Page 377	PIANA Pierantonio	Page 441
PERRIER Patrick	Page 523	PIAZZALUNGA Clément	Page 200
PERRIER Sylviane	Page 495	PICARD Brigitte	Page 154
PERRIN Eugène	Page 269	PICARD Guy	Page 304
PERRIN Hervé	Page 232	PICARD Michel	Page 057
PERRIN Jacques	Page 142	PICARD Michel	Page 248
PERRIN Jean-Bernard	Page 495	PICAUT Daniel	Page 398
PERRIN Marc	Page 411	PICCINI Laura	Page 504
PERRIN Maurice	Page 232	PICH Jean-Louis	Page 378
PERROLLAZ Patrice	Page 495	PICHON Marc	Page 398
PERRON Monique	Page 417	PICOT Annick	Page 269
PERRUT Bernard	Page 082	PICOT Rodney A.	Page 276
PERSONNE Gérard	Page 269	PICOU Jacques	Page 114
PESKIREVIC Ljubomir	Page 385	PIDANCET Jérôme	Page 188
PESKIREVIC Slobodan	Page 386	PIDANCET Joëlle	Page 189





INDEX ALPHABETIQUE DES MEMBRES



PIDANCET Michel	Page 189	POGGI Marc	Page 448
PIEDNOIR François	Page 353	POINAT Jean-Dominique	Page 082
PIEPOLI Anna	Page 179	POINT Gérard	Page 114
PIEPOLI Vito	Page 179	POINT Jean	Page 365
PIERAGNOLI Enrico	Page 504	POIRON Eliane	Page 329
PIERAGOSTINI Claude	Page 154	POIROT Rémi	Page 165
PIERAGOSTINI Danielle	Page 154	POISSON Serge	Page 511
PIEREN Marcel	Page 426	POLCHI Louis	Page 149
PIERIBATTESTI Jean-Claude	Page 269	POLEGATO Giorgio	Page 518
PIERIBATTESTI Sylviane	Page 269	POLET Pierre	Page 453
PIERLOT Serge	Page 189	POLGE Philippe	Page 060
PIETSCHMANN Herbert	Page 051	POLI Pierre	Page 195
PIFFARI Antonello	Page 540	POLINE Gilbert	Page 120
PIGE Emmanuel	Page 043	POLITANO Gian Carlo	Page 540
PIGE Marcel	Page 386	POLLET Marie-France	Page 232
PIGNARD Jean-Jacques	Page 082	POLLONO-CORMIER Marie-Emilie	Page 329
PIGNET Joëlle	Page 386	POMIES Marie-José	Page 262
PILET Jeannine	Page 127	POMIES Yolande	Page 160
PILLET Gérard	Page 262	POMMIER Raymond	Page 090
PILLON- FRANÇOIS Anne Laure	Page 501	POMMIER-TROTIGNON Martine	Page 090
PILLON Renato	Page 224	POMPIDOU Georges	Page 511
PILLONEL Bernard	Page 534	POMPIDOU Gérard	Page 329
PILLOT Jean	Page 189	PONCET Evelyne	Page 253
PINCHON Joseph	Page 201	PONCET Robert	Page 253
PINCONNET Chantal	Page 114	PONS Nathalie	Page 270
PINCONNET Didier	Page 114	PONSON Mireille	Page 343
PINET Denys	Page 372	PONTHIER Claude	Page 453
PINGET Geneviève	Page 343	PONTHIEU Gérard	Page 399
PINK Gudrun	Page 485	PONTIES Georges	Page 106
PINON Jeanine	Page 033	PONTIUS Rudi	Page 486
PINTER Hermann	Page 485	PORCHE Simone	Page 172
PINTO-LAMOTTE Marie-Claude	Page 172	PORRET Michel	Page 421
PINTRE Patrick	Page 066	PORTAL Dominique	Page 201
PINZAUTI Alberto	Page 505	POTOT Christian	Page 172
PIQUARD Jean-Claude	Page 511	POTTIER Bernard	Page 072
PIRARD Werner	Page 184	POUBLAN Nicole	Page 378
PIROVANO Monica	Page 540	POUGET Charles	Page 378
PITTET Michel	Page 406	POULALLION Francis	Page 458
PIVIN Jean-Marc	Page 046	POULALLION Pierre	Page 458
PIZZELLI Daniele	Page 101	POULET Claude	Page 043
PLACIDE Marine	Page 149	POULET-PARENT Paulette	Page 175
PLADEC Danièle	Page 448	POUMET Colette	Page 086
PLADEC Jean-Pierre	Page 448	POUPARD Daniel	Page 232
PLANCHON Robert	Page 296	POUPARD Philippe	Page 289
PLANTY Alain	Page 386	POUPARD Simone	Page 127
PLASSART Dominique	Page 431	POURCHASSE Eric	Page 034
PLASSE Jean	Page 343	POUREYRON Yann	Page 438
PLATEL André	Page 496	POUSSINEAU Gabrielle	Page 448
PLECINSKI Bernard	Page 357	POUSSINEAU Jean	Page 448
PLOUZENEC JEAN	Page 160	POUTOU Jean	Page 319
PLUME-DEMARETZ Marie-Thérèse	Page 098	POUVREAU Stéphane	Page 043
PLUSQUELLEC Jean-Jacques	Page 417	POZNAJELSEK Patrick	Page 527
POCHON Pierre	Page 411	POZZI Maria Chiara	Page 469





INDEX ALPHABETIQUE DES MEMBRES



PRADIER Jean-Yves	Page 224	RABINOVITCH Dominique	Page 240
PRAMOTTON Maurice	Page 232	RABINOVITCH Jean-Louis	Page 240
PRANGERE Gérard	Page 072	RACHEV Georges	Page 109
PRAT Danielle	Page 106	RADIN Dragan	Page 486
PRATOLINI André	Page 201	RADIN Elke	Page 486
PREDASSO Claudio	Page 310	RADOVITCH Monique	Page 115
PREDINE-HUG Iskra	Page 417	RAFFEGEAU Anne-Marie	Page 127
PRESSAC Dominique	Page 523	RAFFIN Marie	Page 072
PRESSARD Patrick	Page 329	RAGER Dr. Hubertus	Page 132
PRESSI Daniel	Page 043	RAGGI Jacques	Page 028
PRETI Jacky	Page 426	RAMADORI Marcello	Page 368
PREVALET Jean-Marie	Page 330	RAMAGE Jacques	Page 034
PREVOST Guy	Page 093	RAMBAUD Sylvie	Page 206
PREVOT Daniel	Page 120	RAMBAUD-CHANOZ Gilles	Page 290
PRIEST Daniel	Page 172	RAMBOURG Jacques	Page 353
PRIGENT Pierre	Page 258	RAMEAU Françoise	Page 372
PRINCIVALLE Marco	Page 540	RAMILLON Daniel	Page 168
PRINET Michel	Page 120	RAMONE-PEYCELON Pascale	Page 479
PROD'HOMME Gilbert	Page 142	RAMPAL Guillaume	Page 270
PROGIN José	Page 407	RANCUREL André	Page 523
PROGIN Léon	Page 407	RANFT Bertrand	Page 142
PROGIN Yves	Page 407	RANQUE Noëlle	Page 176
PROUST Claude	Page 399	RAPIN Olivier	Page 426
PROVOST Anne-Marie	Page 336	RAPP Isabelle	Page 386
PRUNIER Jean-Bernard	Page 336	RASEZ-DESMET Dominique	Page 195
PUCHETTI Francesco	Page 518	RAT Daniel	Page 365
PUGIN Gérard	Page 281	RAU Jean-Paul	Page 304
PUIG Eliane	Page 458	RAUX Joseph	Page 232
PUIS Hervé	Page 417	RAVASSARD Délia	Page 411
PUISSANT Frédérique	Page 176	RAVEL Janine	Page 240
PUISSEGUR Philippe	Page 304	RAVEN Hans	Page 462
PUJOL André	Page 458	RAVIS Jean-Yves	Page 217
PUJOL Josette	Page 458	RAYNAL Marcel	Page 378
PUJOL Marcel	Page 263	RAYNAL Marie-Françoise	Page 378
PÜTTERS Guy	Page 184	RAYNAUD Michèle	Page 360
PÜTZ Karl-Heinz	Page 132	RAYNAUD Paul	Page 361
PUYDEBOIS Evelyne	Page 523	REBIERE Georges	Page 319
QUACH Alexandre	Page 496	REBILLET Myriam	Page 465
QUACH Christian	Page 496	RECCASENS Gabriel	Page 160
QUEMENER Gildas	Page 431	RECEVEUR Michel	Page 060
QUENEL Monique	Page 115	REFAULT John	Page 276
QUENTIN Daniel	Page 501	REICHENBACH Etienne	Page 534
QUENTIN Didier	Page 034	REIFHOFER Dorothea	Page 184
QUERLEUX Christa	Page 511	REIFHOFER Manfred	Page 184
QUESNE Michel	Page 043	REIG René	Page 232
QUEVAL Michel	Page 248	REISS Monique	Page 527
QUEVAL Olivier	Page 258	REISS Rachel	Page 527
QUEYRIE Maurice	Page 523	REISS Rudolf	Page 051
QUINART François	Page 259	REIX Jean-Pierre	Page 524
QUINT Jelena	Page 051	REJEK Karl	Page 486
RABAGLIETTI Nicola	Page 505	REMEDI Bernard	Page 160
RABAUD Lucien	Page 319	REMIGNARD Marie-France	Page 511
RABILLON Didier	Page 372	REMOND Jacqueline	Page 098





INDEX ALPHABETIQUE DES MEMBRES



REMOND Jean-Paul	Page 057	RIBEYRON Gilbert	Page 168
REMY Elisabeth	Page 115	RICARD Danièle	Page 386
REMY-NERIS Isabelle	Page 417	RICARD Henriette	Page 137
RENARD Paul	Page 189	RICARD Jean-Pierre	Page 217
RENARD Pierre	Page 093	RICCI-VENTI Jole	Page 368
RENARD Pierre	Page 160	RICHARD Didier	Page 438
RENARDET François	Page 210	RICHARD Jean	Page 353
RENAUD Alexandre	Page 232	RICHARD Jean-Claude	Page 259
RENAUD Claire	Page 090	RICHARD Pierre	Page 259
RENAUD Daniel	Page 372	RICHARD Renée	Page 344
RENAUD Sylvain	Page 281	RICHARD Yves	Page 438
RENAUDIER Joseph	Page 043	RICHERT Philippe	Page 028
RENAUDIER Yvette	Page 142	RIEHL Pierre	Page 169
RENAULT Xavier	Page 353	RIEKEN Franz-Peter	Page 132
RENTGENS Didier	Page 453	RIERA Danièle	Page 366
REPACI Roberto	Page 469	RIEU Marie-Claude	Page 107
RESCHENHOFER Franz	Page 051	RIFFAUD Cécile	Page 240
RETAILLEAU Bruno	Page 127	RIFFAUD Josette	Page 240
RETAILLEAU Jacques	Page 127	RIFFAUD René	Page 240
REUBER Karl-Josef	Page 132	RIFFE Michèle	Page 241
REUGE Jean-Albert	Page 426	RIGAUD Franck	Page 082
REUSSNER Jean-Frédéric	Page 438	RIGAUD Marcel	Page 459
REUTER James	Page 185	RIGAUT Jacqueline	Page 046
REVEILLAS Robert	Page 438	RINGARD Dominique	Page 501
REVERCHON Luca	Page 541	RIOT Catherine-Noëlle	Page 372
REVERSAT Estelle	Page 514	RIPOCHE Jean-Louis	Page 290
REVILLOUD Anne	Page 343	RIQUET Marc	Page 043
REY Jean-Claude	Page 412	RIUS Claude	Page 160
REY Jeanne	Page 034	RIVAL Danièle	Page 290
REY Joël	Page 093	RIVAT Jacqueline	Page 146
REY Nicole	Page 034	RIVET Gina	Page 149
REY Pierre	Page 034	RIVET Maryvonne	Page 232
REY René	Page 107	RIVET Rene-Yves	Page 206
REY Roger	Page 176	RIVIERE Odette	Page 524
REY Yvette	Page 465	RIZZO Josiane	Page 206
REYES Marie	Page 066	ROBARDET Paul	Page 066
REYMOND Roland	Page 189	ROBATTO Alessandra	Page 369
REYNAL Guy	Page 378	ROBERT Alain	Page 378
REYNAUD Allix	Page 343	ROBERT Christian	Page 386
REYNAUD Colette	Page 189	ROBERT Hervé	Page 120
REYNAUD Gilles	Page 344	ROBERT Jocelyne	Page 386
REYNAUD Laurent	Page 189	ROBERT Louis	Page 211
REYNAUD Michelle	Page 426	ROBERT Odette	Page 344
REYNAUD Serge	Page 426	ROBERT Viviane	Page 407
REYNAUD Thomas	Page 426	ROBERT Yves	Page 330
REYNIER Philippe	Page 438	ROBIEN (DE) Gilles	Page 501
REZE Daniel	Page 136	ROBIN Dominique	Page 217
REZE Michèle	Page 136	ROBIN Evelyne	Page 066
RHEIN Yvette	Page 028	ROBIN Jean-Charles	Page 412
RIBBROCK Winfried	Page 179	ROBINET Jean-Jacques	Page 480
RIBEIRO Christiane	Page 172	ROBIN-MORFAUX Carmen	Page 224
RIBERA Jean	Page 160	ROBINSON-DEFOY France	Page 150
RIBETTE Liliane	Page 240	ROCHE Dominique	Page 524





INDEX ALPHABETIQUE DES MEMBRES



ROCHE Jean-Claude	Page 480	ROSSINI Carmèle	Page 511
ROCHEBLOINE François	Page 480	ROSSITTO Corrado	Page 469
ROCHER Max	Page 034	ROSTIN Daniel	Page 524
ROCHETTE Edith	Page 480	ROTH Jean-Marie	Page 336
RODALLEC Jean-François	Page 297	ROTTHAUS Ralf	Page 180
RODALLEC Lucette	Page 297	ROUAT Patrice	Page 259
ROGE Michel	Page 249	ROUAULT Marie-Pierre	Page 043
ROGER Carole	Page 160	ROUDIÈRE Suzanne	Page 514
ROGGEN Michael	Page 179	ROUFFIGNAC Jacques	Page 086
ROGGEN Ursula	Page 180	ROUGE Yvette	Page 378
ROHLEDER Karl	Page 486	ROUILLON Odette	Page 336
ROHR Corinne	Page 028	ROUJON-FREMONT Fabienne	Page 361
ROHRBACH Alain	Page 426	ROULE Francis	Page 233
ROIDOT Jean Claude	Page 142	ROULEAU Jean-Claude	Page 448
ROLIN Jacqueline	Page 527	ROULIÈRE François	Page 319
ROLIN Robert	Page 528	ROULIN Jean-Claude	Page 201
ROLL Karl Heinz	Page 132	ROULLET Jean-Pierre	Page 366
ROLLAND Alain	Page 399	ROUQUIE Christian	Page 107
ROLLAND André	Page 107	ROURE Bernard	Page 361
ROLLAND Arthur	Page 277	ROUSSARIE Paul	Page 524
ROLLIN Hélène	Page 480	ROUSSEAU Didier	Page 353
ROM Herbert	Page 185	ROUSSEL Jean	Page 259
ROM Käthe	Page 185	ROUSSEL Jean-Claude	Page 107
ROMAGNOLI Milena	Page 310	ROUSSEL Toinette	Page 259
ROMANENS Eric	Page 407	ROUSSELIN Abel	Page 044
ROMANET Paul	Page 344	ROUSSELOT Laurent	Page 128
ROMEO Bartolo	Page 369	ROUSSELY Monique	Page 297
ROMERIL George	Page 277	ROUSSET Henriette	Page 399
RONDEL Philippe	Page 277	ROUSSET Michel	Page 090
RONZIER Jean-François	Page 270	ROUSSET Philippe	Page 344
ROPARS Alain	Page 290	ROUSSIN Jean-Louis	Page 344
ROPARS Marie-Hélène	Page 417	ROUX André	Page 511
ROPITEAU Marie-France	Page 094	ROUX François	Page 448
ROQUES Georgette	Page 137	ROUX Jean-Pascal	Page 344
ROQUES Isabelle	Page 127	ROUX Laurent	Page 431
ROS Michel	Page 225	ROUY René	Page 078
ROSAZ Bernadette	Page 496	ROY Stacha	Page 366
ROSIER Jean-Marie	Page 241	ROYER Christine	Page 034
ROSIER Joseph	Page 459	ROYER Claude	Page 515
ROSINA Adriano	Page 541	ROYER Jacques	Page 150
ROSOLEN Christiane	Page 431	RUBINO Antonio	Page 310
ROSSA Jean	Page 090	RUEL Janine	Page 120
ROSSELIN Jean-Georges	Page 233	RUELLE Jacques	Page 107
ROSSETI Sandro	Page 505	RUFENACHT Antoine	Page 259
ROSSI Eliane	Page 290	RUFFIE Alain	Page 217
ROSSI Giuseppe	Page 101	RUGGERI Jennifer	Page 505
ROSSI Ida	Page 277	RUINET Bernard	Page 094
ROSSI Maria Gabriella	Page 101	RULLIER François	Page 515
ROSSIER Jean-Charles	Page 407	SABADIN Bernard	Page 438
ROSSIER Paul	Page 407	SABATHIER-DAGES Jean-Pierre	Page 304
ROSSIGNOL Jean-Marie	Page 066	SABY Jean-Claude	Page 465
ROSSIGNOL Jeannine	Page 066	SACCHI Paolo	Page 505
ROSSIGNOL Stephan	Page 067	SACCOCCIO Jean-Claude	Page 386





INDEX ALPHABETIQUE DES MEMBRES



SADDIER Martial	Page 253	SAUDEMONT Camille	Page 046
SADDY Claire	Page 344	SAUDEMONT Marie-Josephe	Page 047
SAGELOLY Michel	Page 161	SAULNIER Anne-Marie	Page 399
SAGET Gilberte	Page 121	SAUR Claudine	Page 337
SAINQUENTIN Claude	Page 046	SAURWEIN Emanuele	Page 101
SAINQUENTIN Yvette	Page 046	SAUTEBIN Gilles	Page 534
SAINT-AMOUR (DE) Guy	Page 501	SAUTREUIL David	Page 259
SAINT-CRICQ Jean-Benoit	Page 392	SAUVAGE Claude	Page 034
SAINT-DIZIER Patrice	Page 189	SAUVAGE Maurice	Page 121
SAINT-GEORGES Danielle	Page 453	SAVALLE Claude	Page 512
SAINT-GEORGES Jean-Claude	Page 454	SAVIGNAT Claude	Page 241
SAINT-MARTIN Simonne	Page 137	SAVIGNAT Solange	Page 241
SALA Jean	Page 161	SAVINEL Philippe	Page 387
SALAÛN Jean	Page 431	SAVIO Salvatore	Page 454
SALIBA Michel	Page 137	SAVOUREUX Christine	Page 176
SALIZZONI Mauro	Page 541	SAYERS Noël	Page 277
SALLES Gilbert	Page 078	SCALIA Giuseppe Mario	Page 541
SALLES-CAZEAUX Gérard	Page 078	SCAMPA Luciana	Page 201
SALLON Béatrice	Page 241	SCAPECCHI Giulio	Page 505
SALLON Bernard	Page 241	SCEPI Michel	Page 448
SALLUSTI BOVI Daniela	Page 469	SCEPI Patricia	Page 448
SALMONA Josette	Page 090	SCHAAFF André	Page 432
SALMON-SAVIGNARD Christiane	Page 259	SCHAEFER Guido	Page 132
SALOMONE Sergio	Page 441	SCHALLER Yvan	Page 426
SALTZMANN Henri	Page 336	SCHANDELER Yves	Page 304
SALVAT Odile	Page 387	SCHAUB Dr. Vanessa	Page 132
SALZARD Jean-Jacques	Page 201	SCHAUB Monika	Page 132
SANARENS Yves	Page 078	SCHAUB Werner	Page 132
SANCHEZ Alphonse	Page 161	SCHEID Patrick	Page 281
SANCHEZ Carlos	Page 201	SCHENKER André	Page 407
SANCHEZ Josiane	Page 195	SCHERER Hans	Page 486
SANGAN Nicholas	Page 277	SCHITTER André	Page 028
SANTARELLA Gino	Page 541	SCHLABERTZ Edgar	Page 211
SANTI Sylvie	Page 137	SCHLATER Daniel	Page 253
SANTINI Giancarlo	Page 310	SCHLICHT WOSSILUS Pia	Page 185
SANTONI Guy-Luc	Page 270	SCHLICHT-SCHELL Ira	Page 185
SANTONJA Guy	Page 067	SCHLIENGER Jacques	Page 412
SANTONJA Rolande	Page 067	SCHMEER Georg	Page 486
SANYAS Marie-France	Page 161	SCHMELTZ Philippe	Page 067
SAONER Marisa	Page 310	SCHMID Odilo	Page 534
SAPPINO Serge	Page 511	SCHMIDHALTER Iwan	Page 534
SARADJIAN Guy-Pierre	Page 150	SCHMIDT Roberto	Page 534
SARFATI Danielle	Page 304	SCHMIDT Thomas	Page 486
SARFATI Gérard	Page 304	SCHMITT Bernard	Page 528
SARLAT Marie-Christine	Page 086	SCHMITT Manfred	Page 486
SARLO Dorella	Page 310	SCHMITT Pierre	Page 028
SARNIN Philippe	Page 201	SCHMITZ Barthel	Page 132
SAROGLIA Luigi	Page 441	SCHMITZ Gabriel	Page 454
SARRAN Janine	Page 304	SCHNEIDER André	Page 028
SARTELLI Jean-Pierre	Page 086	SCHNEIDER Arlette	Page 217
SASSI Eric	Page 407	SCHNEIDER Horst	Page 486
SATRE Monique	Page 480	SCHNELL Annie	Page 297
SAUBION Pierre	Page 524	SCHÖNAU Prof. Dr. Eckhard	Page 132





INDEX ALPHABETIQUE DES MEMBRES



SCHÖNBERG Reinold	Page 133	SIGNORINI Brigitte	Page 090
SCHOTT Aline	Page 072	SIGRAND Lionel	Page 176
SCHREIBER Françoise	Page 432	SIGUENZA Roland	Page 169
SCHUMACHER Gisela	Page 185	SILORET Alain	Page 330
SCHUMACHER Michael	Page 132	SILVA Giovanni	Page 310
SCHUSTER Hans-Guido	Page 486	SILVAIN Michèle	Page 459
SCHÜTTE Wolfgang	Page 132	SILVAIN Serge	Page 459
SCHÜTZ Reinhold	Page 051	SILVESTRO (DE) Pierre	Page 426
SCHWACHTGEN André	Page 211	SIMKO Marian	Page 407
SCHWEIZER Raymond	Page 028	SIMKOVSKY Friederike	Page 052
SCIALOM Maurice	Page 206	SIMKOVSKY Peter	Page 052
SCIANNIMANICA Leonardo	Page 518	SIMON Jean-Jacques	Page 399
SCORSONE Patrick	Page 361	SIMON Michel	Page 417
SCOWDEN Marylin	Page 201	SIMON Pierre	Page 233
SECHET Dominique	Page 128	SIMONIN Jacques	Page 073
SEEL Roland	Page 185	SIMONS Heidi	Page 133
SEEL-FEYEN Brigitte	Page 185	SIMONS Jürgen	Page 133
SEGERIC Bernard	Page 392	SINIGAGLIA-DANIAU Gabrielle	Page 353
SEGUI Jean-Pierre	Page 067	SINNER Jean-Pierre	Page 211
SEGUIN Jacques	Page 225	SIRE Raymonde	Page 161
SEGUINOT Catherine	Page 319	SIRGUEY Claude	Page 161
SEGUINOT Michel	Page 319	SISTO Giovanni	Page 541
SEGURA Georges	Page 241	SKARBEBK Frédéric	Page 372
SEGUY Jean-Pierre	Page 438	SKURA-OCHAL Rose	Page 480
SELLERI Fabio	Page 505	SLAOUTI Paul	Page 297
SEPULCHRE DE CONDE Jean-Pierre	Page 044	SLAVEV Slavi	Page 109
SEQUARIS Michel	Page 454	SOBRAQUES Michèle	Page 161
SERGENT Edouard	Page 143	SODERI Paolo	Page 505
SERIES Claire	Page 217	SODINI Simone	Page 311
SERMAIZE André	Page 480	SOGARI BOESGAARD Armanda	Page 311
SERRA Claude	Page 297	SOHER Walter	Page 052
SERRE Charlotte	Page 387	SOLEILHAVOUP Brigitte	Page 524
SERRE Richard	Page 361	SOLER Julien	Page 459
SERRES Jean-Paul	Page 225	SOLINE-PIGIS Claude	Page 079
SERRES Maguy	Page 225	SOLQUES Noëlle	Page 150
SERVAJAN Marguerite	Page 466	SOLQUES Raymond	Page 150
SERVANT Bernard	Page 195	SOMMO Pier Carlo	Page 541
SERVANT Gérard	Page 448	SONNTAG Lucien	Page 337
SESTILLANGE-GAUBUSSEAU Ghislaine	Page 353	SORE Pascal	Page 438
SETA André	Page 270	SORNICLE Béatrice	Page 176
SETTIN MARSON Loredana	Page 518	SORNICLE Henriette	Page 176
SEUGE Madeleine	Page 206	SOTH Robert	Page 028
SEVENET Jacques	Page 172	SOUDAZ Costantino	Page 541
SEYMOUR F. Robin	Page 277	SOUFET Doris	Page 281
SHORT Derek W.	Page 277	SOULARD Jacques	Page 128
SIBUET Joseph	Page 344	SOULIER André	Page 480
SICAUD Corinne	Page 086	SOULIGNAC Frédéric	Page 094
SICAUD Jean	Page 086	SOULTANI-VIGNERON Samia	Page 143
SICOT Gilbert	Page 073	SOUQUET Jean Christophe	Page 344
SIDANI Abdul	Page 534	SOUQUET Odile	Page 344
SIEGENTHALER Paul-André	Page 421	SOUQUET René	Page 418
SIFFERLE Francis	Page 337	SOUTIRAN Roselyne	Page 115
SIGNARBIEUX Jacques	Page 524	SOUVIGNET Robert	Page 481





INDEX ALPHABETIQUE DES MEMBRES



SOYER Nicole	Page 217	TABB Peter	Page 278
SPADA Rosanna	Page 311	TACCIA TERRANOVA Donatella	Page 469
SPENGLER Claudine-Marinette	Page 392	TAFER Ahmed	Page 202
SPENGLER Jacques	Page 392	TAILHADES Jean-Michel	Page 439
SPERANZA Edoardo	Page 505	TAILLADE René	Page 270
SPITERI Didier,Joseph,Jean	Page 439	TAILLEFER Pierre	Page 107
SPIT-STEUR Astrid	Page 462	TALABOT Jacqueline	Page 297
SPITZER Michel	Page 512	TALBOTIER Maguy	Page 366
SPRINGMANN Brigitta	Page 180	TALLET Henri	Page 169
SPRINGMANN Georg	Page 180	TAMISIER Danièle	Page 206
SPYCHAJ VI-FANE Viviane	Page 270	TAMISIER Pierre	Page 169
SQUARATTI Hans-Anton	Page 534	TAMPEN Keith-Douglas	Page 449
STAAL Véronique	Page 277	TANARI Georges	Page 202
STAAL Yvon	Page 277	TANNER Michel	Page 407
STABER Irene	Page 052	TAPONIER Jean	Page 466
STAEHLIN Louis	Page 407	TAPPE William	Page 121
STAMS Peter	Page 462	TARANSAUD Gisèle	Page 035
STARKE Guy	Page 290	TARERAT Nicole	Page 146
STEGNER Hendrik	Page 487	TARONI Alain	Page 354
STEGNER Micheline	Page 487	TASSERIE Sébastien	Page 259
STEIBLE Dominique	Page 029	TAUIRA Hélène	Page 282
STEINER Didier-Edouard	Page 372	TAVAN Jean-Louis	Page 270
STEINER Hervé	Page 202	TAYLOR Jean	Page 524
STERZENBACH Heike	Page 180	TAYMONT Paul	Page 128
STERZENBACH Ralf	Page 180	TCHERNIASKY Boris	Page 392
STES Philippe	Page 128	TCHIBOUKERIAN Daniel	Page 496
STIEGLER Rudolf	Page 052	TCHIBOUKERIAN Valentin	Page 496
STÖHR Bernd	Page 487	TCHIMICHKIAN Alexandre	Page 137
STRAHILOV Maxim	Page 109	TEHEIURA Josiane	Page 282
STRAINCHAMPS Rodolphe	Page 180	TERME Jean-Pierre	Page 067
STRASSER Charles	Page 278	TERME Michèle	Page 067
STRAUCH Marion	Page 487	TERNISIEN D'OUVILLE Bruno	Page 379
STREET Geoffrey-Graham	Page 206	TERNISIEN D'OUVILLE Marie-Christine	Page 320
STRICKER Toni	Page 052	TERÖRDE Christel	Page 052
STRIJP Jean-Jacques	Page 462	TERRAL Jean-Bernard	Page 270
STUART José	Page 249	TERRANOVA Ferdinando	Page 469
STUART Marie-Thérèse	Page 496	TERRRET Jacques	Page 094
STUBENITSKY Frank	Page 290	TERRIEN Jean-Noël	Page 044
STURMEL Roland	Page 195	TERRIER Jean-Paul	Page 128
SUBREVILLE Patrick	Page 412	TESSAROTTO Madeleine	Page 161
SUCROT Emile	Page 057	TESSIER André-Paul	Page 459
SULKOWSKI Alain	Page 133	TESSIER BERNADETTE	Page 354
SULKOWSKI Alex	Page 211	TESSIER Robert P	Page 225
SULKOWSKI Tanja	Page 211	TESTON Jean-Claude	Page 233
SUNNEN Fred	Page 211	TETAZ Margrit	Page 427
SURREAU Max	Page 034	TEXIER Jacqueline	Page 233
SUS Marek	Page 439	TEXIER Serge	Page 233
SUSSET Michel	Page 449	TEXIER Thérèse	Page 121
SUSTR Johann	Page 052	TEYRE-KIRAT Marielle	Page 172
SUZARTE Gwennaél	Page 035	THEIS Georges	Page 211
SZOPKO Ernst	Page 487	THELU Claude	Page 501
SZUKAT Philipp	Page 180	THELU Hervé,Marcel,Marceau	Page 501
TABANAUD Jean-Claude	Page 439	THEULET Bernard	Page 439





INDEX ALPHABETIQUE DES MEMBRES



THEVENET Denis	Page 128	TODESCO Claudio	Page 541
THEVENIN Alain	Page 320	TOL Vicky	Page 462
THEVENIN Laure	Page 165	TOLFO Lucien	Page 057
THEVOZ François	Page 427	TOMAS Georges	Page 354
THIBAUD Gérard	Page 263	TOMCZYK Daniel	Page 373
THIBAUD Jeanine	Page 241	TONDELLA Giulio	Page 542
THIBAUDEAU-RAINOT Florence	Page 259	TONNEAU Pierre	Page 143
THIBAUT Etienne	Page 449	TONNERRE Jean	Page 399
THIEBAULT Annick	Page 330	TORCHIO TARTAGLINO Renata	Page 442
THIEBAUX Roger	Page 496	TORRENTE Elisabeth	Page 512
THIEFFRY-DUPUREUR Renée	Page 098	TORTES SAINT-JAMMES Emma	Page 218
THIL Claude	Page 115	TORTRAT Jacky	Page 387
THILL Eugène	Page 211	TOSCANO Marcello	Page 542
THIMON Jacques	Page 496	TOUFLET Jean-Pierre	Page 249
THIMON Monique	Page 496	TOULOUZE Charlie	Page 107
THIREL Maurice	Page 249	TOUPY Robert	Page 454
THIVEL Henry-Roger	Page 345	TOURAUULT Catherine	Page 330
THOLLON Roger	Page 497	TOURNAIRE Michel	Page 345
THOLOZAN Jean-Noël	Page 481	TOURNEIX Gérard	Page 524
THOMAS Alfred	Page 278	TOURNESSI Jacques	Page 121
THOMAS Bernard	Page 481	TOURNY Pascal	Page 320
THOMAS Clémence	Page 241	TOURREL André	Page 361
THOMAS Georges	Page 090	TOUZANNE Jean-Louis	Page 392
THOMAS Gérard	Page 399	TOUZE Anna	Page 345
THOMAS Jean	Page 233	TOUZET Céline	Page 206
THOMAS Jérôme	Page 290	TOZZI Françoise	Page 099
THOMAS Pierre	Page 233	TRABALZA Pilade	Page 369
THOMAS Raymond-Sylvain	Page 345	TRACOL Jean-Marie	Page 154
THOMAS Sylviane	Page 150	TRANI Francis	Page 528
THRAN Volker	Page 185	TRARIEUX Maurice	Page 379
THURET Edith	Page 249	TRAUDES Dieter	Page 487
THURET Guy-André	Page 249	TRAUTMANN Catherine	Page 029
THURET Stéphane	Page 249	TRAVERSA Anna-Maria	Page 542
TIBALDI Beniamino	Page 541	TREBAOL PHILIPPE	Page 354
TIBAYRENC Marie-Laure	Page 481	TREDAN Jean-Claude	Page 387
TIBBO John Claude	Page 278	TREDANT Michel	Page 345
TICHAND Tony	Page 061	TREDEZ Maurice	Page 047
TIERCE Marie-Rose	Page 115	TREILLARD Pierre-André	Page 291
TIGANI Fausto	Page 311	TREMBLAY Daniel	Page 082
TILHET Daniel	Page 161	TREMBLAYE Claude	Page 354
TILLMANN Michael	Page 133	TRENTESAUX Damien	Page 412
TILLMANN Tonie	Page 133	TRESCASES Jean-Marie	Page 099
TILLMANN Wilhelm	Page 133	TREVILLOT Claude	Page 143
TILLON Jacques	Page 233	TRICKEY James J.	Page 278
TILLON Jean-Claude	Page 233	TRICOIRE Alain	Page 128
TIMOSSI Luigi	Page 311	TRICOIRE Paul	Page 128
TINEL Robert	Page 260	TRICOIRE-MIGNARD Jacqueline	Page 291
TIRARD Monique	Page 176	TRIDONDANE Jean-Rémy	Page 202
TISSOT Paule	Page 121	TRIDONDANE Maryse	Page 202
TISSU Jean	Page 290	TRIEUX Marcel	Page 079
TIXIER Jean-Marc	Page 379	TRILLARD André	Page 330
TIXIER Jean-Pierre	Page 379	TROCHERIE SYLVIE	Page 354
TOBIA Giancarlo	Page 369	TROLLUX Josy	Page 202





INDEX ALPHABETIQUE DES MEMBRES



TROLY Catherine	Page 218	VAN VUGT Jean	Page 463
TRONEL Francis	Page 432	VANDANGEON Thérèse- Marie	Page 129
TRONEL Martie-Thérèse	Page 432	VANDENABEELE Raoul	Page 345
TROSSERO Massimo	Page 542	VANDENBERGEN Annie	Page 253
TROST Oscar	Page 180	VANDERZEYPEN Willy	Page 454
TROUSSET Eliane	Page 253	VANDEVONDELE Anne-Marie	Page 454
TRUFFY Jean-Henri	Page 297	VANDROMME Pierre	Page 512
TRUPIN Jacques	Page 234	VANEL Michel	Page 061
TSCHOPP Monique	Page 099	VANNIER Jacqueline	Page 189
TSCHOPP Roger	Page 534	VANNOOTE Germain	Page 439
TSCHUWAN Ernst	Page 052	VANPOUILLE Bernard	Page 297
TUENNERMANN Ann R.	Page 312	VANRYCKEGHEM Michèle	Page 073
TUENNERMANN Paul G.	Page 312	VAREILLE Jean-Jacques	Page 524
TURC Jean-Michel	Page 459	VARIERAS Jean-Claude	Page 320
TURCAS François	Page 345	VARNELLI Orietta	Page 369
TURNAU Jean	Page 528	VARNELLI Simonetta	Page 369
TURPIN Alban	Page 260	VARONE Christian	Page 535
TURTSCHI Arnaud	Page 253	VARONE Pascal	Page 535
UEBERSAX Wolfgang	Page 202	VARTANIAN Karine	Page 497
UERLINGS René	Page 185	VARTANIAN Kevork	Page 497
ULDRY Yves	Page 421	VASINOVA Miroslava	Page 542
URBAIN Mirreille	Page 155	VASQUEZ Micheline	Page 481
URSO Evelyne	Page 481	VASSEROT Edouard	Page 459
VACHER Catherine	Page 121	VASSEROT-LIMINANA Noëlle	Page 459
VACHERON Christian	Page 466	VASSEUR DE CALOBRA Jean-Louis	Page 155
VACHEZ Jean-Claude	Page 115	VATEL Jackie	Page 115
VADALA Dimitri	Page 528	VAUDE Richard	Page 057
VAESSEN Paul	Page 462	VAUGARNY Raymond	Page 354
VAILLANT Jean-Paul	Page 345	VAUTIER Gérard	Page 330
VAISSIER Félix	Page 189	VAUTIER Sandrine	Page 260
VAÏTY-COURNOT Viviane	Page 271	VAYSSE Bernard	Page 234
VALANCOGNE Guy	Page 481	VAZQUEZ Patricia Anna-Mary	Page 304
VALENTI Georges	Page 379	VEISSIERE Bernard	Page 379
VALET Jean-Pierre	Page 439	VERCHERY Georges	Page 481
VALETTE Elisabeth	Page 218	VERDIER Jean-François	Page 387
VALLA Bernard	Page 481	VERGER Michel	Page 094
VALLAIS Paul	Page 418	VERGNE-CHEZE René	Page 379
VALLEE Patrick	Page 121	VERLODT Rita	Page 345
VALLERY Louis	Page 260	VERMOND Liliane	Page 320
VALLET Marcel	Page 497	VERNEY Anne	Page 094
VALTERIO Pierre	Page 534	VERNIER Éric	Page 061
VAN DE PLAS Jean-Marie	Page 454	VERRON Jean-Pierre	Page 482
VAN DER STRICHT Gisèle	Page 115	VERSTRAETE Josette	Page 099
VAN DIEREN Ricardo	Page 330	VERT Maurice	Page 094
VAN DIPTEN Géraldine	Page 207	VERWAERDE Georgette	Page 047
VAN DIPTEN Léon	Page 207	VERY Christian	Page 501
VAN ENGELDORP GASTELAARS Frits	Page 462	VERYNAUD Delphine	Page 320
VAN GOETHEM Franck	Page 330	VESPASIANI-NUCCI Raffaella	Page 369
VAN LIERDE Claude	Page 099	VEZZOSI Gabriella	Page 311
VAN LING-TIMMERMANS Ann	Page 462	VIAL Annie	Page 449
VAN RENNES Tienke	Page 463	VIAL Nicole	Page 482
VAN SPRANG-KAMSTRA Marijke	Page 463	VIALA-ORJEBIN Catherine	Page 107
VAN VLOTEN Jan	Page 207	VIANIN Guy-Pierre	Page 535





INDEX ALPHABETIQUE DES MEMBRES



VIAPPANI-ROUGERON Nelly	Page 512	VONNER Patrick	Page 169
VIATOUR André	Page 454	VONO Pietro	Page 542
VIAU Jean-Louis	Page 146	VOUHE Monique	Page 449
VIAUD Albert	Page 242	VOULIZE Francine	Page 305
VIAUD Robert	Page 331	VRIES (DE) Santa	Page 202
VIBERT Jacques	Page 044	VRIGNON Claude	Page 354
VIBERT Kenneth P.	Page 278	VU Hop	Page 387
VICAIRE Hervé	Page 418	VUILLEMIN Philippe	Page 427
VICTOROV Plamen	Page 110	VUILLIEN Gérald-Henri	Page 387
VIDAL Jacques	Page 524	VULLIN Jean-Pierre	Page 412
VIDOUDEZ Jacques	Page 304	WADE Richard	Page 278
VIEFHAUS Heinz-Dieter	Page 180	WAGNER Georges	Page 211
VIEILLE Jacques	Page 190	WAGNER Robert	Page 528
VIET Dominique	Page 225	WAHBI Badii	Page 169
VIETTI Sergio	Page 542	WALLIER Josette	Page 392
VIEU Jean-Louis	Page 067	WALLIER Yves	Page 392
VIGNAT Josette	Page 345	WALTER André	Page 099
VIGNERON Roland	Page 497	WALTER Dany	Page 029
VILAINE Gérard	Page 331	WALTON Marie-Louise	Page 393
VILAR Bernard	Page 161	WALTZ Georges	Page 029
VILLANI Marco	Page 505	WARGNIER Alain	Page 305
VILLAUMIE Michel	Page 190	WARGNIER Patrick	Page 305
VILLEMAGNE Christine	Page 482	WARTEL Raymonde	Page 165
VILLESOT Patrick	Page 320	WASER Robert	Page 535
VILLET Liliane	Page 282	WASSMER Georges	Page 202
VILLOT Jean-Louis	Page 161	WATRIN Gaston	Page 115
VILMIN Patrick	Page 399	WATSON Bruce	Page 449
VIMBELLE André	Page 379	WEBANCK Jean-Michel	Page 528
VINATIER Alain	Page 260	WEBER Pierre	Page 421
VINATIER Gérard	Page 392	WEBER Roger	Page 029
VINCENT-BONDU Pierre	Page 331	WEISGERBER Louis	Page 211
VINCENTI Ezio	Page 542	WEISS Robert	Page 052
VINCONNEAU Jean-Robert	Page 129	WELLIG Georges	Page 202
VINTER Roger	Page 337	WELTER Joachim	Page 487
VIOL Michel	Page 337	WERLEN André	Page 535
VION Anita	Page 337	WERMUTH André	Page 203
VION Christian	Page 387	WERNERT Daniel	Page 271
VIRIOT Jacques	Page 512	WESOLOWSKI Gérard	Page 047
VISLIT Jean-Marie	Page 528	WESTERHOF Helma	Page 052
VISSANI Paolo Maria	Page 369	WEYDERT Raymond	Page 212
VISSCHER Hans	Page 463	WHEELER John	Page 207
VITI René	Page 361	WICKER Carmen	Page 121
VITTOZ Thierry	Page 345	WIJNBEEK Aranka	Page 463
VITRANT Alain	Page 121	WILKIN Francine	Page 067
VIVES Gérard	Page 291	WILKIN Maurice	Page 116
VOILLOT André	Page 057	WILLEM Dominique	Page 454
VOISIN Christophe	Page 366	WILLEMIN Françoise	Page 116
VOISIN Nicole	Page 172	WILLHELM André	Page 482
VOLPI Martine	Page 379	WILLIAMS Elirabeth M.	Page 313
VOLTINI Marina	Page 354	WILMET Yvette	Page 454
VON BARNEKOW Ulrik	Page 408	WILTON - SWANE Annebeth	Page 463
VON CZAKO Elemer	Page 487	WILTZIUS Claudy	Page 512
VONLANTHEN Rudolf	Page 408	WINKLER Gabriele	Page 150





INDEX ALPHABETIQUE DES MEMBRES



WITT Bernard	Page 162	ZBINDEN Tobias	Page 408
WODNIANSKY Frédéric	Page 361	ZDROJEWSKI Joseph	Page 061
WOHLMUTH Elisabeth	Page 052	ZEIMET Jean-Bernard	Page 212
WOODROW A.J. Charles	Page 278	ZEIMET Mathieu	Page 212
WOSSILUS Ingo	Page 133	ZENTNER Francis	Page 497
WUEST Robert	Page 535	ZEYEN Marianne	Page 185
WYSS Charles	Page 421	ZIEBUHR Hans Jürgen	Page 487
YATES Silvanus	Page 278	ZIEGLER Manfred	Page 487
YATKIN Annie	Page 172	ZIELINGER Alain	Page 165
YATTARA SYLLA Moustapha	Page 439	ZIEMBINSKI Daniel	Page 379
YAU Gino	Page 282	ZIEMBINSKI Francine	Page 380
YONGER Isabelle	Page 155	ZILIO Antonella	Page 542
YPKEMEULE Daniël	Page 463	ZILLWEGER Dominique	Page 427
ZABE Jacky	Page 355	ZIMMER Nicole	Page 487
ZABOTTI Marco	Page 519	ZIPOLI Stefano	Page 506
ZAGO Alain	Page 497	ZIRKENBACH Edgar	Page 181
ZAHM Hugues	Page 528	ZLATARSKI Nicolas	Page 110
ZAHZOUH Mouloud	Page 249	ZOIS Charly	Page 116
ZALISZ René	Page 047	ZORINO Loris	Page 519
ZANNONI BUONCRISTIANI Livia	Page 505	ZORZI Maria Elisabetta	Page 311
ZANNONI MESSINA Adele	Page 469	ZUMBRUNN Monique	Page 176
ZANON Rosa	Page 519	ZUPPARDO Vincenza	Page 311
ZAPPA Giulio	Page 519	ZUPPIGER Jean-Pierre	Page 203
ZARUBA Hans	Page 053	ZURCHER Jean-Claude	Page 203
ZATTERA Angela	Page 311	ZURETTI René	Page 253
ZAVALETA René	Page 393	ZWAHLEN Walter	Page 421
ZAVAN Sylvain	Page 282	ZWEIFEL Anne-Sylvie	Page 427
ZBINDEN Jean-Luc	Page 408	ZWISSIG Victor	Page 535





RECUEIL DES TEXTES OFFICIELS



STATUTS

établis en 1957 et modifiés par les Assemblées Générales de Mai 1986, 1990, 1991, 1993, 1994, 1995, 2006 et mai 2012

CHAPITRE I :

DISPOSITIONS GENERALES

Article 1 : Constitution

Par les présentes est constituée pour une durée indéterminée l'Association fédérative dénommée Ordre International des Anysetiers régie par la Loi du 1^{er} Juillet 1901.

Article 2 : Buts

L'Ordre a pour buts:

- la création et le développement de relations amicales d'ordre scientifique, culturel, social et sportif entre ses membres et ses sympathisants,
- l'aide aux organismes, groupements, associations et oeuvres poursuivant une action caritative et la solidarité sous toutes ses formes,
- l'étude et la recherche des vertus de l'ANIS dans tous ses emplois,

L'Ordre agit dans un esprit de tolérance et toute référence politique, confessionnelle ou raciale sous quelque forme que ce soit, y est proscrite.

Article 3 : Siège social

Le siège social de l'Association est fixé à Paris 20 rue Choron 75009. Il pourra être transféré à toute époque, par simple décision du conseil d'administration, dans la même localité. Le transfert dans une ville différente ne pourra être décidé que par l'Assemblée Générale.

Article 4 : Moyens d'action

Ses moyens d'action sont notamment:

- l'organisation de réunions, conférences, dîners-débats et manifestations culturelles,
- la diffusion de publications,
- tous autres moyens d'expression correspondant à ses buts, au prestige et à son expansion.

Pour la réalisation de ses moyens d'action et des buts visés à l'Article 2 des Statuts, l'O.I.A. dispose d'un Fonds d'Actions Sociales et Culturelles doté d'un capital indexé chaque année sur l'indice des prix à la consommation.

Article 5 : Blason

L'Ordre adopte comme blason un pilon surmonté de trois fleurs d'anis, ainsi qu'il figure sur le dépôt fait auprès de l'Institut de Protection des Marques et Dessins.

Article 6 : Composition

L'Ordre se compose d'associations appelées Commanderies dont les membres sont des Maîtres Anysetiers. Lors de son admission, chacun d'eux reçoit un insigne représentant une fleur d'anis stylisée, ainsi qu'une cravate se portant en sautoir, appelée "camail" qu'il doit porter lors des manifestations officielles de l'Ordre.

Article 7 : Adhésion

L'appartenance à l'Ordre d'une Commanderie se concrétise par la remise à celle-ci d'une charte témoignant de sa totale acceptation des présents statuts et du règlement intérieur ; cette remise ne peut intervenir qu'à l'issue de la procédure d'admission prévue par ces textes.

Chaque Maître Anysetier se soumet par son adhésion aux pouvoirs de contrôle et de discipline de sa Commanderie ainsi qu'à ceux de l'Ordre exercés par le Grand Conseil.

Article 8 : Démission – Radiation

La qualité de Commanderie, membre de l'Ordre, se perd par démission, dissolution ou par radiation, ce qui entraîne le retrait de la Charte et l'interdiction d'utiliser le nom ainsi que les sigles, emblèmes et documents propres à l'Ordre.

La dévolution des biens de la Commanderie pourra alors intervenir au profit soit d'une entité juridique appartenant à l'Ordre soit d'une oeuvre sociale poursuivant une activité compatible avec les buts de l'Ordre.

CHAPITRE II:

ADMINISTRATION & FONCTIONNEMENT

Article 9 : Grand Conseil de l'Ordre – G.C.O.

L'Ordre est administré par un conseil appelé Grand Conseil de l'Ordre composé des Chanceliers et du Bureau lequel comprend:

- * un Président,
- * un vice-Président,
- * un Secrétaire Général,
- * un Trésorier Général.

Le G.C.O. désignera un Délégué aux publications qui, sans être membre du G.C.O., sera rattaché au Secrétariat Général. L'intéressé devra être Anysetier à jour de sa cotisation. Il pourra être mis fin à sa mission





RECUEIL DES TEXTES OFFICIELS



par simple révocation.

Article 10 : Régions Anysetières

Les Commanderies sont regroupées en Régions Anysetières comprenant chacune au moins 5 Commanderies et 200 cotisants. Le nombre et la composition des Régions sont fixés par le GCO après concertation des Commanderies concernées. Chaque Région est représentée par un délégué appelé Chancelier, assisté d'un vice-Chancelier élu dans les mêmes conditions que lui.

Article 11 : Election au G.C.O. Chancelier :

Dans chaque Région, le Chancelier et le vice-Chancelier sont élus, pour un mandat de 3 ans renouvelable, par les Grands Maîtres (G.M.) des Commanderies en règle avec l'Ordre.

Le renouvellement triennal des Chanceliers et vice-Chanceliers s'effectue au cours de la réunion inter-Commanderies du dernier trimestre de l'année civile où s'achève leur mandat.

Nul ne peut être candidat à la fonction de Chancelier ou de vice-Chancelier s'il n'est G.M. en exercice depuis au moins 3 ans ou G.M. honoraire (la date retenue pour le calcul de l'ancienneté est celle de son élection par l'A.G. de la Commanderie).

Toute candidature devra être adressée au Siège accompagnée d'une notice de présentation avant le premier septembre précédent l'élection.

Au premier tour de scrutin, la majorité absolue est exigée, au second la majorité relative suffit. En cas d'égalité du nombre de voix obtenues par deux candidats, sera élu le candidat le plus ancien dans l'Ordre au regard de la date de son élection de Grand Maître lors de l'A.G.

Un Chancelier qui n'est plus en mesure d'assumer ses fonctions pour raison personnelle, décès, ou démission est remplacé par son vice-Chancelier jusqu'à la fin de son mandat. Lors de la réunion de l'inter-Commanderies suivante il est procédé à l'élection d'un nouveau vice-Chancelier. En cas de manquement grave, la majorité des G.M. d'une Région anysetière pourra demander au G.C.O. de mettre fin au mandat de son Chancelier.

Membres du Bureau :

Les membres du Bureau doivent satisfaire aux mêmes critères d'éligibilité que les Chanceliers.

Ils devront appartenir à des Régions Anysetières distinctes, hors le cas de celles formées de plusieurs pays. Deux Membres pouvant alors être élus au sein de la même Région à condition d'appartenir à des

Commanderies de nationalités différentes.

Toute candidature devra être adressée au Siège accompagnée d'une notice de présentation avant le 1er décembre de l'année précédant le vote (cachet de la poste faisant foi).

Après vérification des conditions d'éligibilité par le G.C.O. hors candidats, les candidatures et notices seront transmises aux Chanceliers chargés d'en assurer la diffusion aux G.M. avant le 15 janvier afin de leur permettre d'informer et consulter les membres de leur Commanderie.

Ils sont élus, pour un mandat de 3 ans renouvelable, au cours de l'Assemblée Générale de l'année civile où s'achève leur mandat.

Chaque G.M. dispose d'une voix.

Le procès-verbal de l'Assemblée Générale devra être accompagné d'une feuille de vote distincte comportant les résultats obtenus par chaque candidat et signé par deux membres du G.C.O. non candidats à l'élection : un Président et un Secrétaire de Séance.

En cas d'égalité de voix, sera élu le candidat le plus ancien au regard de la date de son élection de Grand Maître lors de l'A.G.

Un membre du G.C.O. qui n'est plus en mesure d'assumer ses fonctions pour raison personnelle, décès ou démission, est remplacé jusqu'à la fin de son mandat comme suit :

- le Président par le vice-Président
- un Chancelier par son vice-Chancelier
- un membre du Bureau par une nouvelle désignation du G.C.O. lors de sa réunion suivante

Le G.C.O. peut décider par un vote à la majorité en cas de faute grave ou de manquement manifeste, de mettre fin au mandat d'un Membre du Bureau ne donnant pas satisfaction.

Article 12 : Attributions et fonctionnement du Grand Conseil de l'Ordre

Le G.C.O.:

- * gère et administre l'Ordre,
- * élabore le projet de budget prévisionnel qu'il doit communiquer aux G.M., un mois au moins avant l'A.G. annuelle,
- * propose les montants de la redevance per capita dus par les Commanderies pour leurs Maîtres Anysetiers et pour leurs Maîtres d'Honneur.
- * veille à l'application de ses décisions par le Bureau,
- * veille au respect et au maintien de la propriété de l'insigne, des marques, dessins, logos, couleurs et appellations dont l'Ordre a la propriété exclusive,
- * veille au respect des présents statuts, du règlement intérieur, de l'éthique, des règles et des us et





RECUEIL DES TEXTES OFFICIELS



coutumes de l'Ordre,

* contrôle la constitution et la dissolution d'une Commanderie,

* veille au respect des accords et engagements contractés au nom de l'Ordre,

* arbitre les litiges concernant la définition de la zone d'influence ou de l'appellation d'une nouvelle Commanderie, la composition et le nombre de Commanderies composant une Région Anysétière lorsque ceux-ci n'ont pu trouver de solution au niveau régional,

* se prononce sur la recevabilité des candidatures aux élections des Chanceliers, Vice-Chanceliers et Membres du Bureau.

* statue, en dernier ressort, sur les contestations des décisions du Bureau en matière de vérification des conditions d'éligibilité des candidats aux fonctions de Chancelier, vice-Chancelier et Membre du Bureau,

* peut prononcer l'exclusion d'une Commanderie qui violerait ou s'opposerait à l'application des présents statuts, ne paierait pas ses redevances per capita, se rendrait coupable d'une faute grave, demeurerait toute une année civile avec un nombre de membres inférieur au minimum requis ou n'aurait pas d'activité suffisante,

* peut prononcer l'exclusion d'un Maître Anysétier d'une Commanderie pour faute grave ou manquement à l'éthique et aux principes de l'Ordre.

Sur convocation de son Président, le G.C.O. se réunit au moins deux fois par an, non compris la réunion précédant l'AG.

Une réunion extraordinaire est de droit si le tiers au moins de ses membres la demande.

Tout Chancelier empêché devra impérativement s'y faire substituer par son vice-Chancelier après en avoir tenu informé par écrit le Président de l'Ordre.

Entre deux réunions les membres du G.C.O. peuvent être amenés à se prononcer sur toute question leur étant soumise par écrit à l'initiative du Président.

Les décisions sont prises à la majorité absolue des Membres participant et sont immédiatement exécutoires.

Il est tenu un procès-verbal des délibérations, signé par le Président et le Secrétaire de séance, dont copie est remise dans les trois semaines aux membres du G.C.O. et aux G.M.

Article 13 : Attributions et fonctionnement du Bureau

Le Bureau est chargé d'assurer la gestion au quotidien de l'Ordre en exécutant les mesures arrêtées par le G.C.O. dont il prépare les réunions.

Un Membre du Bureau assiste à tout ou partie des réunions Inter-Commanderies à la demande de la majorité des Grands Maîtres ou du Chancelier.

Lors de l'élection des Chanceliers et des vice-Chanceliers, la présence d'un Membre du Bureau est de droit en cas de pluralité de candidatures.

Entre deux séances statutaires de celui-ci, le Bureau peut prendre seul, dans l'intérêt de l'Ordre, toutes les décisions urgentes ne relevant pas de la compétence exclusive de l'A.G. et à charge d'en rendre compte au G.C.O. lors de sa prochaine séance.

Au 30 septembre pour les Maîtres Anysétiers et au 15 décembre pour les intronisés du dernier trimestre de chaque année civile, le Bureau arrête les listes des Commanderies et de leurs Membres en règle avec l'Ordre à cette date.

Sur convocation de son Président, le Bureau se réunit au moins trois fois par an.

Il est tenu un procès-verbal de ses délibérations signé par le Président et le Secrétaire de séance dont copie est remise dans les trois semaines à chaque membre du G.C.O.

Article 14 : Commission de Contrôle des Comptes

Cette Commission est chargée de vérifier le bien fondé des dépenses engagées et de rédiger un rapport annuel joint aux documents (rapport moral, rapport financier...) que chaque G.M. reçoit au moins un mois avant l'A.G. afin de pouvoir y participer efficacement.

Elle est composée de trois membres, G.M. en exercice, de formation comptable, cette fonction ne saurait être cumulée avec celles de membre du G.C.O.

Ses membres sont élus pour 3 ans par l'A.G. statutaire.

Les candidatures doivent être proposées par les inter-Commanderies et remises au siège au moins 15 jours avant l'instance électorale.

Le candidat qui obtient le plus grand nombre de voix assure la Présidence de la Commission.

Celui-ci procédera à la vérification des comptes annuels et en dressera rapport.

A ce titre, il devra obtenir du Trésorier Général toute information nécessaire. Il participera à une réunion du Bureau traitant des questions financières et comptables afin de pouvoir donner son avis au G.C.O. par un rapport écrit également communiqué à chaque G.M. un mois avant l'A.G.

Article 15 :

Un Maître Anysétier ne peut recevoir de rétribu-





RECUEIL DES TEXTES OFFICIELS



tion en raison des missions et des fonctions capitulaires qui lui sont confiées.

Article 16 : Assemblée Générale (A.G)

L'A.G. comprend :

* Les G.M. en exercice des Commanderies ayant versé la redevance per capita à l'Ordre au 30 septembre de l'année précédente.

* Les membres du G.C.O. ne participent pas au vote.

Chaque G.M. dispose d'une voix pour sa Commanderie.

Un G.M. peut donner mandat à un membre de son Chapitre pour le représenter.

L'A.G. se réunit une fois par an au cours du premier semestre sur convocation du G.C.O. Une réunion extraordinaire est de droit si le quart au moins de ses Membres représentant au moins le quart des voix des membres en règle au 15 décembre de l'année précédente, le demande.

Au cas où le quorum ne serait pas atteint, une seconde Assemblée Générale se tiendra 1 heure plus tard, celle-ci pouvant statuer sans quorum particulier.

L'A.G. délibère sur les questions inscrites à l'ordre du jour qui est arrêté par le G.C.O. et comprend nécessairement les points suivants :

* examen des rapports sur la situation morale et financière de l'ordre,

* examen des comptes de l'exercice clos, décharge au Trésorier Général et affectation du montant du résultat

* adoption du budget prévisionnel, du montant de la redevance per capita et de la participation aux frais des Maîtres d'Honneur proposés par le G.C.O. pour l'année suivante,

* nomination des membres aux Commissions de Contrôle des Comptes et des Oeuvres Sociales et Culturelles,

L'A.G. ne peut débattre que des sujets figurant à l'ordre du jour. Toute question peut y être inscrite si le 10ème au moins des Commanderies, représentant elles-mêmes le 10ème au moins des voix de l'A.G., en fait la demande écrite au Président deux mois avant l'assemblée.

En séance, toute question d'intérêt général peut être posée par les Grands Maîtres.

Le Bureau de l'A.G. est celui du G.C.O.

Les décisions sont prises à la majorité des voix des membres présents ou représentés.

Il est tenu un procès-verbal des travaux de l'A.G. signé par le Président et le Secrétaire de séance dont copie est adressée aux G.M. dans les 30 jours.

Article 17 : Commanderies

Les commanderies jouissent de la personnalité morale.

Elles devront adopter en A.G. des statuts et un règlement intérieur en conformité avec les prescriptions de l'O.I.A et la législation en vigueur dans leur Pays.

Elles doivent, selon les modalités fixées par celui-ci, être déclarées auprès de l'autorité administrative compétente dans le ressort de laquelle elles sont constituées et en justifier auprès du G.C.O. dans les 15 jours de ces formalités.

Toute demande d'admission à l'Ordre devra être accompagnée des statuts et du règlement intérieur proposés afin que le G.C.O. puisse les examiner avant de se prononcer. Une nouvelle Commanderie peut être créée, après accord de la majorité absolue des Commanderies de la(des) Région(s) concernée(s). Elle peut être reconnue par l'Ordre lorsqu'elle réunit au moins 20 membres.

La zone d'influence et l'appellation de la nouvelle Commanderie sont arrêtées d'un commun accord par le Chancelier et les G.M. des Commanderies limitrophes. Tout litige relèvera de la compétence exclusive du G.C.O.

La demande d'admission d'une nouvelle Commanderie ne pourra être enregistrée puis examinée par le G.C.O. que dans le strict respect des dispositions de l'Article 5 du Règlement Intérieur.

Article 18 : Ressources

Les ressources de l'Ordre se composent :

* des redevances per capita des membres des Commanderies,

* des droits de chancellerie (droits d'admission de chaque Maître Anysetier),

* des revenus de son patrimoine ou de ses activités particulières à titre de remboursement de frais,

* des dons et legs sous réserve de la législation en vigueur,

* de tous autres revenus légaux.

Article 19 : Dépenses

Les dépenses de l'Ordre comprennent :

* les frais d'organisation des réunions et manifestations correspondant à ses buts,

* les frais d'administration, de mission et de représentation,

* les dépenses exceptionnelles dont l'engagement est décidé par le G.C.O.





RECUEIL DES TEXTES OFFICIELS



Article 20 : Exercice financier

L'exercice financier de l'Ordre est fixé du 1er janvier au 31 décembre de chaque année.

Article 21 : Garantie Financière - Responsabilité

21-1 : le patrimoine de l'Ordre répond seul des engagements contractés en son nom par le Bureau, le Conseil d'administration et l'Assemblée Générale. Un de ses Membres ne pourra en être tenu personnellement responsable.

En aucun cas ce patrimoine ne pourra être engagé par une Commanderie, un Maître Anysetier ou un tiers de ses dettes ou de ses obligations.

21-2 : chaque Commanderie est seule responsable envers ses membres ou des tiers de ses actes ou des choses dont elle a la garde et ce tant sur le plan civil que pénal. En aucun cas la responsabilité de l'O.I.A. ou celle de ses dirigeants ne pourront être recherchées.

Article 22 : Représentation de l'Ordre

Le Président représente l'Association dans tous les actes de la vie civile et est investi de tous pouvoirs à cet effet.

Il a notamment qualité pour ester en justice pour l'association tant en demande qu'en défense; il doit de ce fait jouir du plein exercice de ses droits civils.

Le Président de l'Ordre peut toujours donner à tout tout Anysetier procuration pour un acte ponctuel rès après avis du G.C.O.

CHAPITRE III:

MODIFICATION DES STATUTS ET DISSOLUTION

Article 23 : Modification des statuts

Les présents statuts peuvent être modifiés sur proposition du G.C.O. ou du 10ème au moins des Commanderies, représentant le 10ème au moins des voix de l'A.G., par dépôt des propositions au siège deux mois avant la date de réunion prévue.

L'A.G. appelée à se prononcer sur cette modification doit comprendre au moins le quart des Commanderies, représentant elles-mêmes le quart au moins des voix de l'AG. Si ce quorum n'est pas atteint,

l'assemblée de nouveau convoquée pourra délibérer quel que soit le nombre de voix présentes ou représentées.

Article 24 : Dissolution

L'A.G. spécialement convoquée pour se prononcer sur la dissolution de l'Association doit comprendre au moins la majorité absolue des Commanderies, représentant elles-mêmes au moins la majorité absolue des voix de l'Assemblée. Si cette proportion n'est pas atteinte, celle-ci est de nouveau convoquée, à 15 jours d'intervalle au moins. Elle peut alors valablement délibérer quel que soit le nombre de voix présentes et représentées.

Article 25 : Liquidation des biens

En cas de dissolution, pour toute cause que ce soit, l'A.G. désigne un ou plusieurs Commissaires chargés de la liquidation des biens de l'Ordre et détermine l'emploi de l'actif net.

La liquidation n'est définitive qu'après ratification par l'A.G.

CHAPITRE IV :

APPLICATIONS

Article 26 :

Le Président doit faire connaître dans les trois mois, à l'autorité compétente, tout changement survenu dans l'administration ou la direction de l'Ordre.

Article 27 :

Un règlement intérieur précisant les modalités d'application des présents statuts sera élaboré par le G.C.O., puis soumis à la ratification de la plus prochaine A.G. ordinaire.

Article 28 :

Les présents statuts entreront en vigueur dès leur adoption par l'A.G.





RECUEIL DES TEXTES OFFICIELS



REGLEMENT INTERIEUR

établi en 1957 et modifié par les Assemblées Générales de Mai 1986, 1990, 1991, 1993, 1994, 1996, 1999, 2006 et Mai 2012

CHAPITRE I :

DISPOSITIONS GENERALES

Article 1 :

Les principes, règles, buts et moyens d'action reconnus par l'Ordre aux termes de ses statuts et de son règlement intérieur doivent impérativement être respectés à l'échelon de chaque Commanderie.

Article 2 : Langue officielle

La langue officielle de l'Ordre est le français. Les directives et correspondances du G.C.O. seront exclusivement rédigées en cette langue.

Dans les pays non francophones, l'usage de la langue du pays concerné est autorisé, sous réserve que la traduction de la présentation de la cérémonie et des préceptes de l'Ordre soit rigoureusement conforme à la rédaction française.

Chaque fois que faire se pourra, et sans que ce soit une obligation, le G.C.O. éditera des brochures dans les diverses langues des pays dans lesquels l'Ordre est représenté.

Article 3 : Adresse postale

Toute correspondance destinée au G.C.O. ou à un des membres du Bureau doit être adressée au siège social.

CHAPITRE II :

LES COMMANDERIES

Article 4 : Assurance

Sous réserve de la législation nationale applicable chaque Commanderie devra contracter une assurance garantissant sa responsabilité civile ainsi que celle de ses membres dans le cadre de l'exercice de leurs fonctions statutaires et de représentation.

Article 5 : Admission

Conformément aux dispositions de l'article 17 des statuts de l'Ordre, toute Commanderie, régulièrement constituée en association, peut demander son admission à l'Ordre avec le parrainage d'une ou plusieurs autres Commanderies s'engageant à l'aider dans sa création puis à veiller à son bon fonctionnement.

Son dossier d'admission, constitué sous le contrôle du Chancelier territorialement compétent, devra être

adressé au Siège, en TROIS exemplaires.

Il doit impérativement comporter :

- le justificatif de l'accord de la majorité absolue des Commanderies de la Région anysetière et, concernant la zone d'influence et l'appellation, celui des Commanderies limitrophes
- les procès-verbaux constitutifs de l'association
- la composition du nouveau Chapitre
- les coordonnées et qualités des futurs membres
- un exemplaire des Statuts et du Règlement Intérieur
- l'avis écrit et motivé du Chancelier
- l'engagement de parrainage écrit d'une ou plusieurs Commanderies

Le G.C.O. devra statuer dans les TROIS MOIS de la réception du dossier.

Article 6 : Le Bailliage

Une Commanderie peut, avec l'accord des G.M. des Commanderies limitrophes, créer un Bailliage dans un pôle peu éloigné de sa zone habituelle d'influence.

Ce Bailliage doit comprendre au moins 10 membres et est appelé à devenir Commanderie avec au moins 20 membres dans les trois années qui suivent, sauf à perdre sa qualité de Bailliage.

Il ne possède aucune existence légale propre en dehors de sa Commanderie de rattachement laquelle nomme le Bailli et les Echevins chargés d'assurer l'expansion du Bailliage afin de parvenir le plus rapidement possible à sa transformation en Commanderie.

Le Bailli reçoit une délégation de pouvoir du G.M. de la Commanderie de rattachement tant du point de vue administratif que financier. Il rend compte régulièrement et au minimum une fois par an de sa gestion. La nature et le montant des ressources du Bailliage sont fixés par le Chapitre de la Commanderie de rattachement. Le Bailli et les Echevins sont membres de droit du Chapitre de cette dernière, le Bailli y a rang de Connétable. L'avis favorable de passage du Bailliage en Commanderie vaut quitus de la gestion du Bailli.

Article 7 : Redevance per capita

Conformément à l'article 18 des Statuts, chaque Commanderie est tenu de régler à l'Ordre une redevance annuelle pour chacun de ses Membres.

Les Trésoriers des Commanderies feront trois versements au 31 mars, 30 juin, 30 septembre et le solde au 15 décembre pour les intronisés du dernier trimes-





RECUEIL DES TEXTES OFFICIELS



tre, qui sera également date butoir pour la publication dans l'annuaire.

Sur proposition du G.C.O., l'A.G. vote chaque année les montants des redevances ainsi dues par les Commanderies, d'une part, pour leurs Maîtres Anysetiers et, d'autre part, pour leurs Maîtres d'Honneur.

Article 8 : Droits de Chancellerie

Tout nouveau Maître Anysetier ou Maître d'Honneur ne peut recevoir le diplôme et les insignes de l'Ordre qu'après règlement des droits de Chancellerie définis à l'article 18 des statuts.

Ils comprennent la redevance per capita au titre de l'année civile de l'intronisation et doivent impérativement être joints à la proposition d'intronisation.

Article 9 : Chapitre d'une Commanderie

Les membres du Chapitre d'une Commanderie sont élus par l'A.G. de celle-ci, et leurs fonctions fixées par le G.M.

Leur prise de fonction est fixée au jour de l'A.G. élective.

Pour respecter les aspects historiques, moraux et traditionnels dont les Anysetiers sont dépositaires, les fonctions et dignités capitulaires doivent être choisies dans la liste arrêtée par le G.C.O.

Toute nouvelle Commanderie, tout nouveau Chapitre et tout nouveau G.M. doivent être solennellement installés par un délégué du G.C.O.

La cérémonie d'intronisation de nouveaux Maîtres est appelée Chapitre Magistral. Il est présidé par le G.M. Le G.C.O. désigne son représentant officiel chargé d'assurer la Présidence d'Honneur. Celui-ci défile derrière le G.M. et devant tout membre du Bureau éventuellement présent.

Le G.C.O. désigne, en priorité, le Chancelier de la Région concernée et en cas d'empêchement le vice-Chancelier. À défaut, tout membre du G.C.O. peut être mandaté pour assurer cette mission. Les Membres du Bureau devront effectuer au minimum trois délégations par an.

En cas d'urgence, la désignation sera effectuée par le Président de l'Ordre.

Article 10 : Radiation

Conformément aux dispositions des articles 8 et 12 des statuts de l'Ordre, le G.C.O. peut prononcer la radiation et l'exclusion d'une Commanderie ou d'un adhérent Anysetier.

Il se prononce sur rapport circonstancié écrit du

Chancelier concerné et après avoir recueilli les explications écrites du G.M. de la Commanderie concernée ou de l'adhérent visé ainsi que du G.M. dont il dépend.

Ceux-ci peuvent demander, en outre, à être entendus par le Bureau du G.C.O., ils sont alors convoqués par L.R.AR, dix jours à l'avance.

Sur rapport du Président de l'Ordre, le G.C.O. se prononce ensuite par décision écrite et motivée, exécutoire dès présentation du courrier recommandé de notification.

CHAPITRE III :

INSTANCES DE L'ORDRE

Article 11 : Le G.C.O.

Les Chanceliers :

- représentent leur Région au G.C.O. et participent pleinement aux travaux de ce dernier,
- assurent la liaison entre les Commanderies de leur Région et le G.C.O.,
- organisent et président les réunions inter-Commanderies définies à l'Article 12
- favorisent l'expansion de l'Ordre dans leur Région,
- règlent les litiges pouvant surgir au sein de leur Région,

Un Membre du Bureau ne peut exercer aucune charge capitulaire ou régionale.

En vue du renouvellement triennal des membres du G.C.O., le Bureau fixe le calendrier d'organisation des élections et de dépôt des candidatures.

Article 12 : Réunions inter-Commanderies

Le Chancelier ou en cas d'empêchement le vice-Chancelier convoque et préside deux fois par an une réunion des G.M.

La première doit se tenir dans le mois précédent la date prévue pour l'A.G. ordinaire et permettre l'examen en commun de l'ordre du jour de celle-ci et notamment des documents financiers et comptables devant y faire l'objet d'un vote.

La seconde doit avoir lieu durant le dernier trimestre de l'année et permettre de fixer le calendrier annuel des Chapitres Magistraux et de réaliser une étude en commun des questions importantes inscrites à l'ordre du jour par le G.C.O.

A l'initiative du G.C.O. une troisième réunion pourra se tenir la veille de l'A.G. ordinaire, sur le lieu de celle-ci, et permettre un rapide examen complémentaire, en commun, des questions débattues le lendemain en assemblée.





RECUEIL DES TEXTES OFFICIELS



Un procès-verbal devra être dressé et transmis dans les 15 jours au Siège et aux Chanceliers des autres Régions.

Les G.M. doivent y assister, ou se faire représenter par un membre de leur Chapitre porteur d'un pouvoir spécial lui permettant de participer aux débats et aux votes au nom de sa Commanderie.

Les décisions y sont prises à la majorité absolue des Commanderies de la Région.

À la demande de la moitié des Commanderies composant une Région, une réunion inter-Commanderies extraordinaire peut-être convoquée par le Chancelier, le vice-Chancelier ou un G.M. de la Région, mandaté par les Commanderies de ladite moitié.

Article 13 : Assemblée Générale

Le G.M. d'une Commanderie représente les adhérents de celle-ci dans les assemblées générales. Il est tenu d'y assister ou de s'y faire représenter par un membre de son Chapitre, porteur d'un pouvoir spécial lui permettant de participer aux débats et aux votes au nom de la Commanderie.

L'A.G. peut valablement délibérer dès que le quart au moins des Commanderies sont présentes ou représentées correspondant au moins au quart des voix de l'A.G.

Au cas où le quorum ne serait pas atteint une seconde Assemblée Générale se tiendra 1 heure plus tard, celle-ci pouvant statuer sans quorum particulier.

Tout Maître Anysetier, en règle avec l'Ordre, peut assister, en qualité de simple observateur aux travaux de l'A.G.

Article 14 : Organisation de l'A.G. annuelle

L'A.G. choisit les dates et lieux des deux A.G. suivantes parmi les propositions émanant des Commanderies. En cas de difficultés de dernière minute, et compte tenu de l'urgence, le Bureau pourra décider, seul, des conditions d'organisation de la prochaine A.G.

La Commanderie organisatrice devra scrupuleusement respecter le cahier des charges ad hoc. Le Bureau veillera à ce que soient respectés l'éthique, les coutumes et l'esprit de l'O.I.A.

La Commanderie organisatrice prend à sa charge la logistique et les résultats financiers, quels qu'ils soient. Il en va de même pour le programme d'animations culturelles et touristiques jumelé.

Article 15 : Différentes catégories de Maîtres Anysetiers

Est membre actif d'une Commanderie tout Maître à jour de sa cotisation (somme de la redevance per capita et de la cotisation locale).

Est Membre d'Honneur d'une Commanderie toute personne physique qui, en raison de son activité ou du prestige dont elle jouit, peut contribuer au rayonnement de cette Commanderie et/ou de l'Ordre.

Est Membre Bienfaiteur d'une Commanderie toute personne physique ou morale qui participe, de manière ponctuelle ou permanente, au développement de cette Commanderie et/ou de l'Ordre. Il peut, s'il le demande, ne pas être intronisé.

Article 16 : Honorariat

Tout Dignitaire de l'Ordre peut demander à bénéficier de l'Honorariat de la fonction qu'il a occupée après cinq ans d'exercice et dans les trois mois qui suivent la fin de son mandat.

L'examen de cette demande relève de la compétence exclusive de l'instance au sein de laquelle il a effectivement exercé ses fonctions pendant toute la durée des cinq années (G.C.O. pour un membre du Bureau, inter-Commanderies pour un Chancelier ou un vice-Chancelier, Chapitre de la Commanderie pour un Dignitaire dudit Chapitre).

La Médaille « PAST » pourra être attribuée à un Dignitaire qui n'aurait pas les cinq années pour demander et obtenir l'Honorariat, mais qui aurait exercé pendant au minimum 3 ans dans sa fonction.

L'examen de cette demande relève de la même compétence que pour l'obtention de l'Honorariat.

En cas d'élection ultérieure à la même fonction ou pour toute autre nouvelle fonction dans un Chapitre, celui-ci doit renoncer à son Honorariat ou à sa médaille Past.

Ces distinctions ne dispensent pas l'intéressé du règlement de la redevance per capita.

Les instances susmentionnées peuvent, très exceptionnellement, témoigner de leur reconnaissance à un Membre actif en le distinguant en qualité de Membre d'Honneur pour Services Eminents Rendus à l'Ordre.

Article 17 : Tenues et emblèmes

Chaque Commanderie, chaque Maître Anysetier s'engagent à respecter scrupuleusement les règles édictées, actualisées et diffusées par le G.C.O.

L'unité dans la présentation des cérémonies anysetières doit être de rigueur.

La tenue, les attributs, le matériel et les accessoires anysetiers sont le propriété morale de l'Ordre et ne peuvent, en aucun cas, être modifiés sans l'approbation du G.C.O.





RECUEIL DES TEXTES OFFICIELS



Les G.M. doivent veiller à ce qu'aucune liberté ne soit prise quant aux couleurs, passementeries et ornements des robes, camails, toques et accessoires de décoration qui devront nécessairement être acquis auprès des fournisseurs ayant reçu l'agrément de l'Ordre.

Le port de l'étoile et du camail est exclusivement réservé aux Membres intronisés à jour de leur cotisation.

Lors des manifestations organisées par l'Ordre ou sous son couvert, et quelle que soit sa situation, un Maître Anysetier ne peut porter que les insignes de l'Ordre et la tenue correspondant à son grade.

Au cours des autres manifestations, le port de la tenue anysetière est interdit sauf autorisation écrite du Président de l'Ordre. Le Chancelier peut autoriser le port du camail.

Bien que chaque Commanderie puisse librement choisir son imprimeur, le papier à en-tête qu'elle utilise pour sa correspondance officielle doit être conforme au modèle arrêté par le G.C.O.

Les accessoires de décoration, éventuellement prêtés par le Grand Conseil, devront être retournés à celui-ci dans les plus brefs délais et dans l'état où ils ont été confiés.

Article 18 : Site Internet

Pour la mise en place de son site Internet chaque Commanderie devra respecter les prescriptions édictées par le G.C.O.

Article 19 : Frais de déplacement

Les Administrateurs seront remboursés des frais de déplacement, d'hébergement et de restauration qu'ils engagent pour exécuter les missions qui leur sont confiées, sur la base des tarifs approuvés par le G.C.O.

De même, le représentant d'une Commanderie sera remboursé des frais de déplacement qu'il engage pour assister à l'Assemblée Générale sur la base des tarifs fixés par le G.C.O., à condition que la redevance ver-

sée par sa Commanderie soit suffisante. Quant aux frais d'hébergement et de restauration (sur la base d'une nuit d'hôtel et de deux repas), ils sont à la charge de sa Commanderie.

Enfin, les frais de déplacement et d'hébergement engagés par les G.M. pour participer aux réunions inter-Commanderies sont supportés par leur Commanderie, les frais de restauration (un repas) étant à la charge de l'Ordre.

Article 20 : Fonds d'Actions Sociales et Culturelles

Il est mis en place une Commission composée de cinq personnes : le vice-Président de l'O.I.A. qui la préside et quatre membres qui doivent être G.M. en exercice provenant de régions différentes, nommés par l'A.G. pour une durée de trois ans renouvelable. Deux membres suppléants sont également désignés.

Le Président de la Commission présente chaque année à l'A.G. en vue d'approbation, les orientations débattues en Commission et retenues par le G.C.O. sur la politique d'actions sociales et culturelles que l'Ordre entend mener au cours d'un ou plusieurs exercices.

La Commission reçoit les dossiers présentés par les Commanderies, les Régions ou le G.C.O. et après examen prend ses décisions à la majorité des Membres présents.

Les Membres suppléants ne siègent qu'en cas d'indisponibilité des Membres titulaires.

En cas de partage des voix, celle du Président de la Commission est prépondérante.

Seuls sont proposés à validation par le G.C.O. les dossiers qui, bien que n'entrant pas dans les orientations arrêtées par l'A.G., présentent néanmoins un intérêt particulier au point que la Commission a émis un avis favorable à leur financement.

Le Président de la Commission rend compte chaque année à l'A.G. de l'activité de la Commission.





RECUEIL DES TEXTES OFFICIELS



STATUTS TYPE DES COMMANDERIES

Pour vous éviter les chausse-trapes juridiques et vous permettre d'identifier les conséquences fiscales et sociales de vos décisions, je vous propose la rédaction ci-après respectant la loi 1901 et l'esprit anysetier.

NB : En souligné les nouvelles propositions, et en italique les explications.

CHAPITRE I

DENOMINATION - SIEGE - BUTS - MOYENS D'ACTION - REVENUS

Article 1 :

Dénomination, Constitution et Durée Conformément aux dispositions de la loi du 1er juillet 1901, il est constitué, pour une durée illimitée, une association portant le nom de «Commanderie» de l'Ordre International des Anysetiers".

Elle déclare adhérer à l'Ordre International des Anysetiers dont elle fait siens les Statuts annexés aux présents. Elle ne pourra cependant se prévaloir de cette appartenance qu'après acceptation de ses Statuts par le Grand Conseil de cet Ordre.

Un exemplaire des présents Statuts est déposé au Siège de l'Ordre International des Anysetiers.

Article 2 : Siège Social

Le Siège Social est fixé au lieu de réunion habituel ou, à défaut, au domicile de son Président (Grand Maître) en exercice. Il pourra être transféré à tout autre endroit sur simple décision du Conseil d'Administration, ratifiée par la plus prochaine Assemblée Générale.

L'Assemblée Générale, le Chapitre Magistral et les réunions du Chapitre devront se tenir au sein du territoire de la Commanderie.

Article 3 : Buts

L'association (ou Commanderie) a pour but :

* La création et le développement de relations amicales d'ordre scientifique, culturel, social et sportif entre ses membres et ses sympathisants

* L'aide aux organismes, groupements, associations et oeuvres poursuivant une action caritative et la solidarité sous toutes ses formes

* L'étude et la recherche des vertus de l'ANIS dans tous ces emplois.

La Commanderie (ou l'association) agit dans un esprit de tolérance et toute référence politique, confessionnelle ou raciale sous quelque forme que ce soit, y est proscrite.

Article 4 : Moyens d'action

Ces moyens d'action sont notamment :

* L'organisation de réunions, conférences, dîners

débats et manifestations culturelles

* la diffusion de publications

* tous autres moyens d'expression correspondant à ses buts, au prestige et à son expansion.

Article 5 : Revenus

Les revenus de l'association(ou Commanderie) comprennent :

• les cotisations de ses membres,

• les dons et legs, conformément à la législation en vigueur,

• les revenus de son patrimoine ou de ses activités particulières,

• toute autre source légale de revenus.

CHAPITRE II

COMPOSITION -ADMISSION

Article 6 : Composition

Conformément à l'Article 15 du Règlement Intérieur de l'Ordre, l'association (ou Commanderie) se compose de :

• membres actifs appelés Maîtres Anysetiers, Maîtres d'Honneur, Honoraires ou Past

• membres bienfaiteurs

Article 7 : Admission

Tout(e) candidat(e) à l'admission doit remplir complètement et signer une proposition d'intronisation qui sera contresignée par deux parrains ou marraines garants des qualités de l'intéressé(e). Cette proposition doit recevoir l'agrément du Chapitre de la Commanderie (tel que défini à l'Article 8 du Règlement Intérieur de l'Ordre) qui la transmet pour information, accompagnée des droits de chancellerie, au Grand Conseil de l'Ordre International des Anysetiers, un mois au moins avant la cérémonie d'intronisation.

L'adhésion est conditionnée par le paiement d'une cotisation.

Il est conseillé de remettre au nouveau membre une carte d'adhérent et une copie des statuts.

Le Chapitre n'est pas tenu de justifier sa position en cas de rejet d'une proposition de candidature.

(Cette liberté de refuser et de choisir ses membres est cependant encadrée par la jurisprudence : ne pas refuser une candidature de manière injurieuse ou vexatoire sous





RECUEIL DES TEXTES OFFICIELS



peine d'être condamné à des dommages intérêts.)

Article 8 : Perte de la qualité de membre

La qualité de membre se perd par

- décès,
- démission,
- non paiement de la cotisation annuelle dans les délais impartis.

(Cette clause évite l'engagement d'une procédure d'exclusion et la discussion sur la participation à l'AG des membres qui ne sont pas à jour de leur cotisation.) (si les statuts ou le règlement intérieur ne fixent pas de date limite pour le règlement des cotisations, tout membre peut l'effectuer quand bon lui semble tant qu'il n'est pas mis en demeure par lettre recommandée de le faire pour une date donnée)

- Radiation
- Dissolution de l'association
- L'exclusion de l'Ordre International des Anysetiers

La radiation est prononcée par le Chapitre (tel que défini à l'Article 9 des présents Statuts) pour motif grave. Le membre concerné est appelé à fournir des explications devant le Bureau (tel que défini à l'Article 9 des présents Statuts) après convocation par lettre recommandée.

Toute personne ayant perdu la qualité de Membre par démission-radiation-exclusion s'engage à ne plus porter le camail et l'insigne de l'Ordre.

CHAPITRE III

ADMINISTRATION - FONCTIONNEMENT

Article 9 : Chapitre

La Commanderie est administrée par un Conseil d'administration appelé "Chapitre" composé de six (6) membres au minimum et de douze (12) au maximum, élu par l'Assemblée Générale de la Commanderie pour une durée de trois (3) ans,

Où pour une durée de (3) ans renouvelables par tiers tous les ans (à compter de la première année) et rééligibles.

Leur prise de fonction est fixée au jour de l'AG électorale.

Lorsqu'un membre du Chapitre n'est plus en mesure d'assurer ses fonctions pour cause de démission, décès, il est remplacé par le premier des deux suppléants (tels que définis à l'Article 11 des présents Statuts), le mandat de celui-ci prenant fin à la date où se serait terminé le mandat du membre qu'il remplace.

Le Chapitre se réunit deux fois par an sur convoca-

tion de son Président, et à chaque fois que celui ci le juge nécessaire.

La présence du tiers au moins des membres du Chapitre est nécessaire pour la validité des délibérations.

Après X absences sans motif reconnu valable par le Chapitre, un membre du Chapitre est réputé démissionnaire.

Les votes sont acquis à la majorité (absolue au premier tour de scrutin, relative au second) des voix des membres présents. En cas d'égalité des voix, celle du Grand Maître (tel que défini à l'Article 11 des présents Statuts) est prépondérante.

Comme le prévoit l'Article 15 du Règlement Intérieur de l'Ordre, les distinctions de membre honoraire et de membre d'honneur pour services éminents rendus à la Commanderie peuvent être décernées par le Chapitre.

Le Chapitre peut radier un membre pour faute grave ou manquement à l'éthique et aux principes de l'Ordre.

Le rapport moral, le bilan financier et le rapport des activités sociales, philanthropiques et culturelles présentés à l'Assemblée Générale annuelle de la Commanderie, seront adressés au Grand Conseil de l'Ordre au plus tard un mois avant la date de l'Assemblée Générale de l'Ordre.

Le Trésorier doit recouvrer le montant des cotisations et fera trois versements au Trésorier Général de l'Ordre des redevances per capita dues par la Commanderie les 31 Mars, 30 juin, 30 septembre et le solde au 15 décembre pour les intronisés du dernier trimestre.

Article 10 : Bureau

Le Chapitre peut élire en son sein, pour une durée de trois ans où d'un an, et à la majorité des deux tiers de ses membres en exercice, un Bureau dont les membres sont rééligibles et qui est composé comme suit :

- un Président appelé Grand Maître,
- un premier vice-Président appelé Sénéchal,
- un deuxième vice-Président appelé Connétable,
- un Secrétaire appelé Epistolier,
- un Trésorier appelé Argentier.

Les membres du Chapitre ne faisant pas partie du Bureau sont appelés Prévôts. Leurs charges capitulaires sont nécessairement choisies dans la liste arrêtée par le Grand Conseil de l'Ordre.

D'une façon générale, le Bureau est investi d'une large mission d'animation et d'administration. A ce titre, il veille au respect des Statuts et des décisions des Assemblées Générales de l'Ordre et de la





RECUEIL DES TEXTES OFFICIELS



Commanderie. Par l'intermédiaire du Chancelier de la Région Anysetière dont dépend la Commanderie, il informe au plus tôt le Grand Conseil de l'Ordre de tous les événements importants concernant la Commanderie.

Les votes sont acquis à la majorité (absolue au premier tour de scrutin, relative au second) des voix des membres présents. En cas d'égalité des voix, celle du Grand Maître est prépondérante.

Lorsqu'un membre du Bureau n'est plus en mesure d'assumer ses fonctions pour cause de décès, démission, le Chapitre pourvoit à son remplacement lors de sa première réunion qui suit le constat de cette vacance.

Toutefois, s'il s'agit du Grand Maître, le Sénéchal assure l'intérim et convoque une Assemblée Générale destinée à élire un nouveau Chapitre.

En cas de vacance du Bureau, de nouvelles élections doivent être organisées par le Grand Maître sortant, ou à défaut, par le Sénéchal, dans un délai de quinze à trente jours.

Pour l'aider dans ses travaux, le Bureau peut confier à un ou plusieurs Maîtres Anysetiers, membre(s) du Chapitre ou non, choisis en fonction de ses(leurs) compétences ou de sa(leur) disponibilité des missions spéciales pour une durée déterminée.

Article 11 : Assemblée Générale

L'Assemblée Générale comprend l'ensemble des membres à jour de cotisation.

Elle se réunit au moins une fois par an sur convocation écrite du Grand Maître, convocation qui est de droit si le quart des membres en fait la demande écrite. Cette convocation doit être adressée à chaque membre au moins quinze jours à l'avance et préciser l'ordre du jour.

Même non expressément prévue dans les statuts, la convocation par courriel a été admise si ce mode de communication permet de toucher efficacement les adhérents.

Les votes par correspondance n'étant pas admis, un membre empêché peut donner procuration à un autre membre de le représenter, mais nul ne peut posséder plus de deux pouvoirs.

L'Assemblée Générale peut valablement délibérer si la majorité absolue de ses membres sont présents ou représentés.

Si ce quorum n'est pas atteint, l'Assemblée Générale est à nouveau convoquée pour une date devant se situer au moins deux semaines et au plus un mois plus tard.

Ou au cas où le quorum ne serait pas atteint, une seconde Assemblée Générale se tiendra 1 heure plus tard, celle-ci pouvant statuer sans quorum particulier.

Elle peut alors valablement délibérer quel que soit le nombre des présents.

Le Bureau de l'Assemblée Générale est celui de la Commanderie.

Les votes relatifs à des personnes physiques ont obligatoirement lieu au scrutin secret. Les autres votes se font à main levée, sauf si le scrutin secret est demandé par un membre de l'Assemblée Générale.

Les votes sont acquis à la majorité (absolue au premier tour de scrutin, relative au second) des voix des membres présents. En cas d'égalité des voix, celle du Grand Maître est prépondérante.

L'Assemblée Générale annuelle doit :

- se prononcer sur les rapports concernant la gestion du Bureau, la situation morale et financière de la Commanderie, ainsi que sur ses activités sociales et culturelles, approuver les comptes de l'exercice clos,
- fixer le montant de la cotisation perçue par la Commanderie,
- fixer le montant des droits de chancellerie perçus par la Commanderie.
- élire les membres du Chapitre dont le mandat arrive à expiration, ainsi que deux suppléants destinés à se substituer aux éventuels membres élus ne pouvant terminer leur mandat.

Article 12 : Dépenses de la Commanderie

Les dépenses de la Commanderie sont ordonnées par son Grand Maître. Elles comprennent: les frais d'organisation des réunions et manifestations correspondants à ses buts, les frais d'administration, de mission et de représentation, à les dépenses exceptionnelles dont l'engagement est décidé par le Bureau.

Mes membres de la Commanderie ne peuvent recevoir aucune rétribution en raison des fonctions qui leur sont confiées.

La Commanderie devra contacter une assurance garantissant sa responsabilité civile ainsi que celle de ses membres dans le cadre de l'exercice de leurs fonctions statutaires et de représentation.

Le grand Maître ou son représentant sera remboursé des frais de déplacement qu'il engage pour assister à l'Assemblée Générale sur la base des tarifs fixés par le G.C.O.

Les frais d'hébergement et de restauration (sur la base d'une nuit d'hôtel et de deux repas) sont à la charge de la Commanderie.

Enfin, les frais de déplacement et d'hébergement





RECUEIL DES TEXTES OFFICIELS



engagés par le Grand maître pour participer aux réunions inter-commanderies sont supportés par la Commanderie.

Les frais de restauration (un repas) étant à la charge de l'Ordre.

Article 13 : Le Grand Maître

Le Grand Maître représente la Commanderie en justice et dans tous les actes de la vie. De ce fait, il doit jouir du plein exercice de ses droits civiques.

Il est tenu de représenter la Commanderie à l'Assemblée Générale de l'Ordre, ainsi qu'aux réunions inter-Commanderies de la Région Anysetière de rattachement.

En cas d'empêchement, il peut s'y faire représenter dans les conditions définies par l'Article 16 des Statuts et les Articles 12 et 13 du Règlement Intérieur de l'Ordre.

Article 14 : Responsabilité

Le patrimoine de la Commanderie répond seul des engagements contractés en son nom ; un membre ne pourra, en aucun cas en être tenu responsable.

CHAPITRE IV

MODIFICATION DES STATUTS ET DISSOLUTION

Article 15 : Modification des Statuts

Les présents Statuts ne peuvent être modifiés que par l'Assemblée Générale.

Une telle modification ne peut être proposée que par le Chapitre de la Commanderie, à sa propre initiative ou suite à la demande écrite d'au moins le dixième des membres de l'Assemblée Générale. Elle doit recevoir l'agrément du Grand Conseil de l'Ordre auquel elle doit être soumise un mois au moins avant sa discussion par l'Assemblée Générale.

Article 16 : Dissolution

La dissolution de la Commanderie ne peut être votée que par une Assemblée Générale Extraordinaire convoquée à cet effet. Celle-ci ne peut valablement

délibérer que dans la mesure où les trois quarts de ses membres en exercice sont présents ou représentés.

Si ce quorum n'est pas atteint, une nouvelle Assemblée Générale Extraordinaire est convoquée au moins quinze jours et au plus un mois plus tard. Celle-ci peut alors valablement délibérer quelque soit le nombre des présents.

Article 17 : Liquidation des biens

En cas de dissolution volontaire, statutaire, prononcée en justice ou par décret de la Commanderie, l'Assemblée Générale désigne un ou plusieurs Commissaires chargés de la liquidation de ses biens.

La dissolution n'est définitive qu'après que les résultats de cette liquidation aient été soumis à l'Assemblée Générale conformément à la loi. La dévolution de l'actif net de la Commanderie dissoute se fera au bénéfice de l'Ordre International des Anysetiers.

CHAPITRE V

SURVEILLANCE ET REGLEMENT INTERIEUR

Article 18 : Déclaration obligatoire

Le Grand Maître est tenu de faire connaître dans les trois mois aux autorités compétentes toute modification intervenue dans les Statuts de l'Association, ou dans l'organigramme de ses instances dirigeantes.

Article 19 : Règlement intérieur

Un Règlement Intérieur pourra être établi par le Bureau pour préciser les modalités d'application des présents Statuts. Il devra recevoir l'approbation de l'Assemblée Générale de la Commanderie et celui du Grand Conseil de l'Ordre.

Article 20 : Application

Les présents Statuts entreront en vigueur dès leur adoption par l'Assemblée Générale de la Commanderie et leur approbation par le Grand Conseil de l'Ordre.





NOTES





NOTES





NOTES





NOTES





NOTES





NOTES





NOTES





NOTES



